

Pure Freude
an Wasser

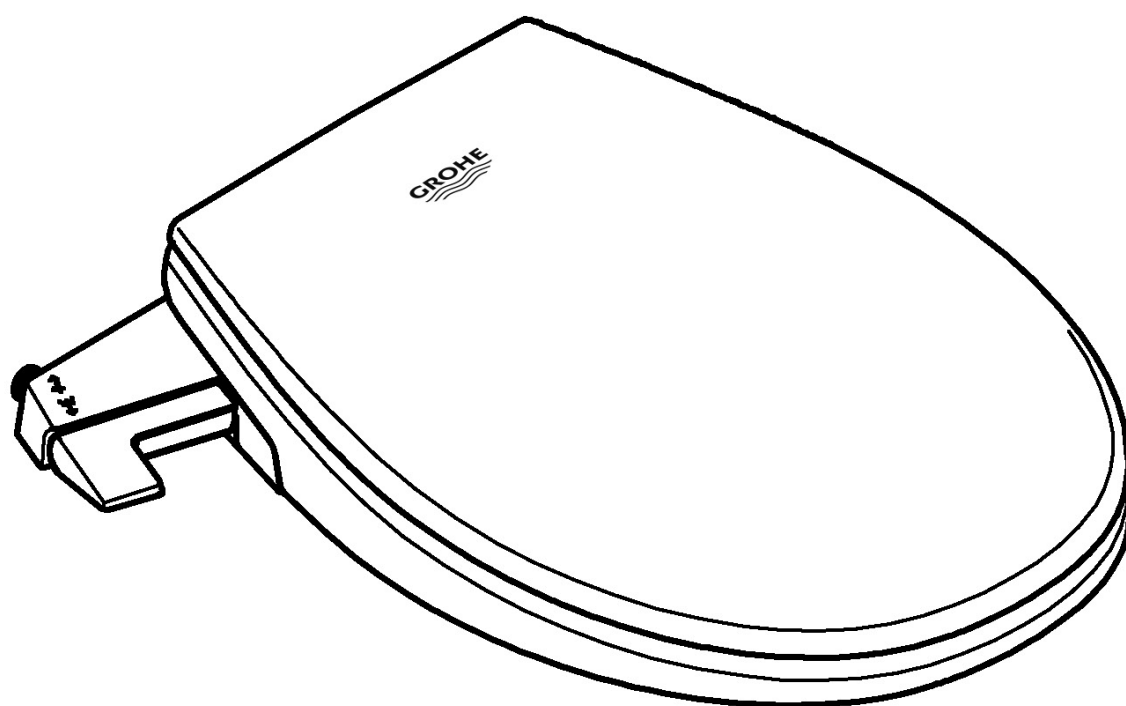

GROHE ASIENTO BIDÉ MANUAL



Pure Freude
an Wasser



GROHE 39 648 SH0

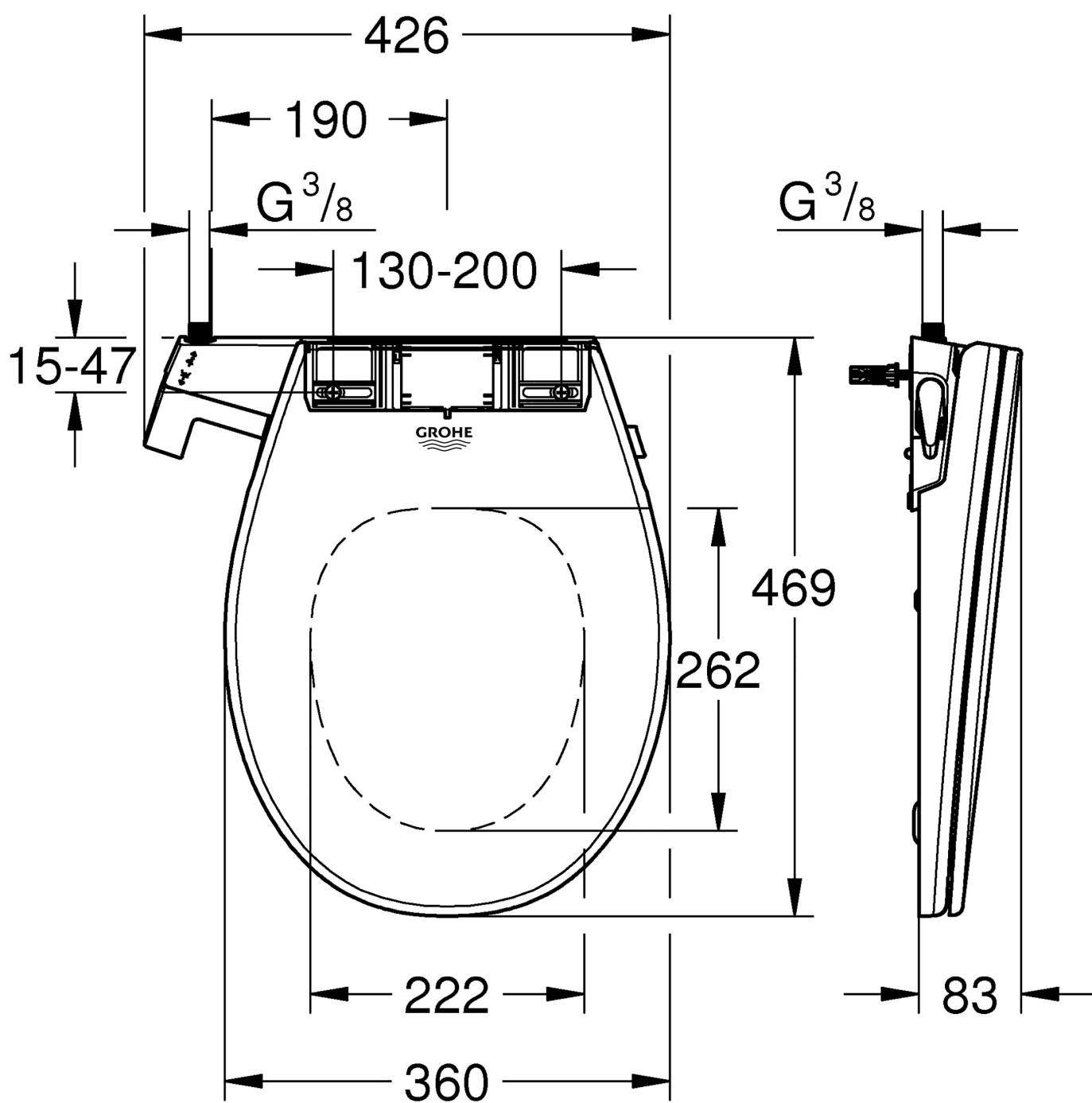

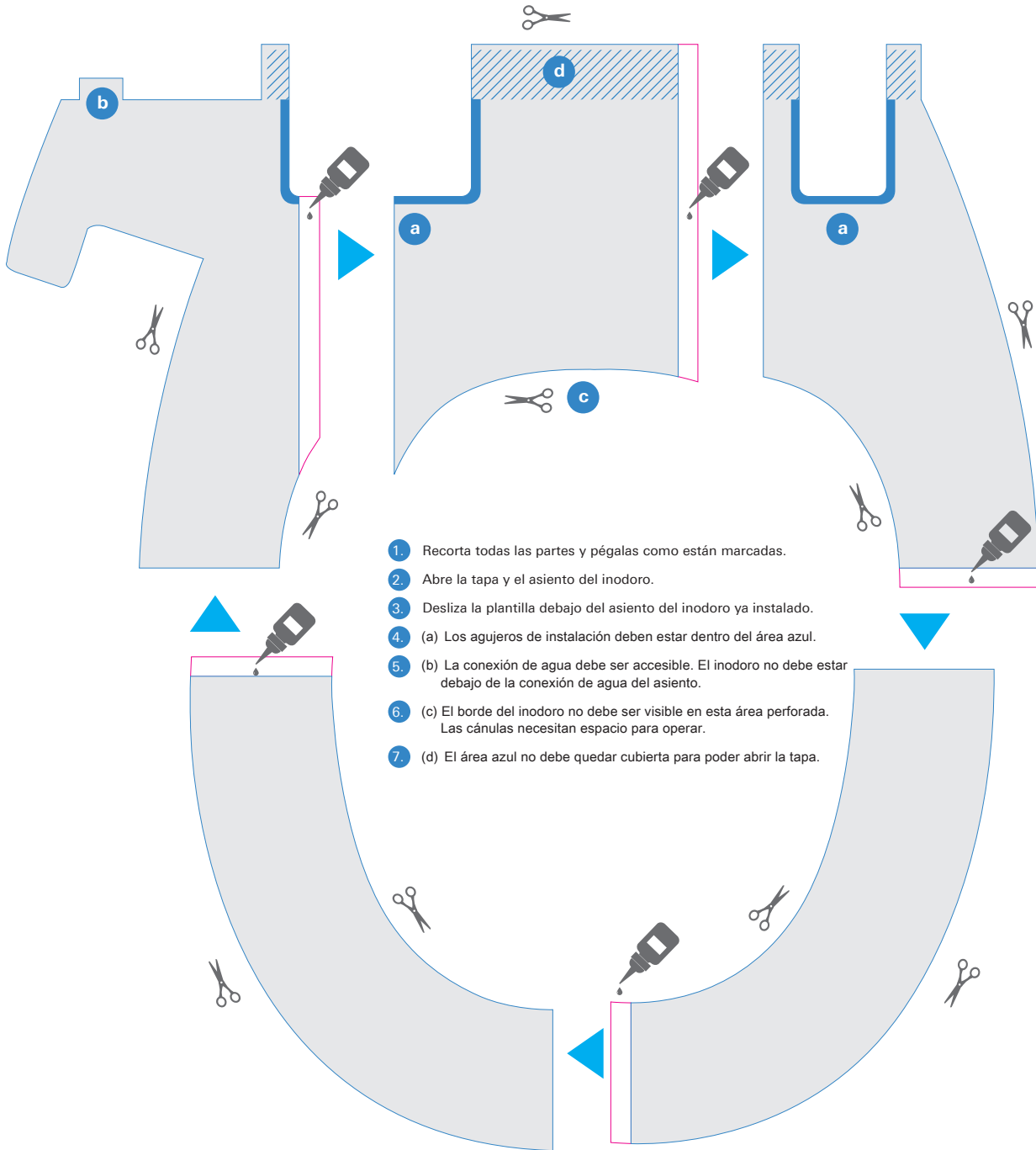

1. Recorta todas las partes y pégalas como están marcadas.
2. Abre la tapa y el asiento del inodoro.
3. Desliza la plantilla debajo del asiento del inodoro ya instalado.
4. (a) Los agujeros de instalación deben estar dentro del área azul.
5. (b) La conexión de agua debe ser accesible. El inodoro no debe estar debajo de la conexión de agua del asiento.
6. (c) El borde del inodoro no debe ser visible en esta área perforada. Las cánulas necesitan espacio para operar.
7. (d) El área azul no debe quedar cubierta para poder abrir la tapa.

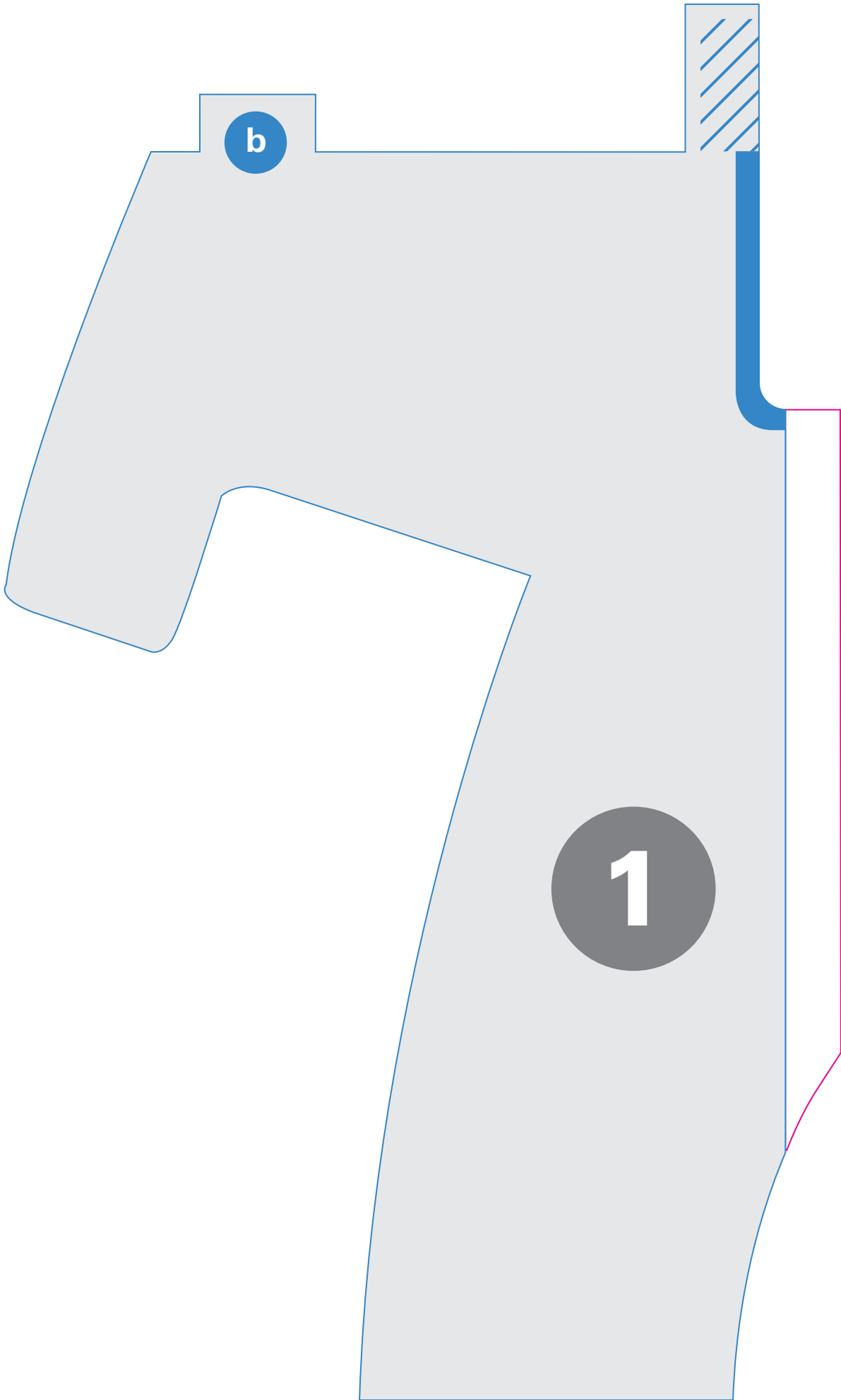

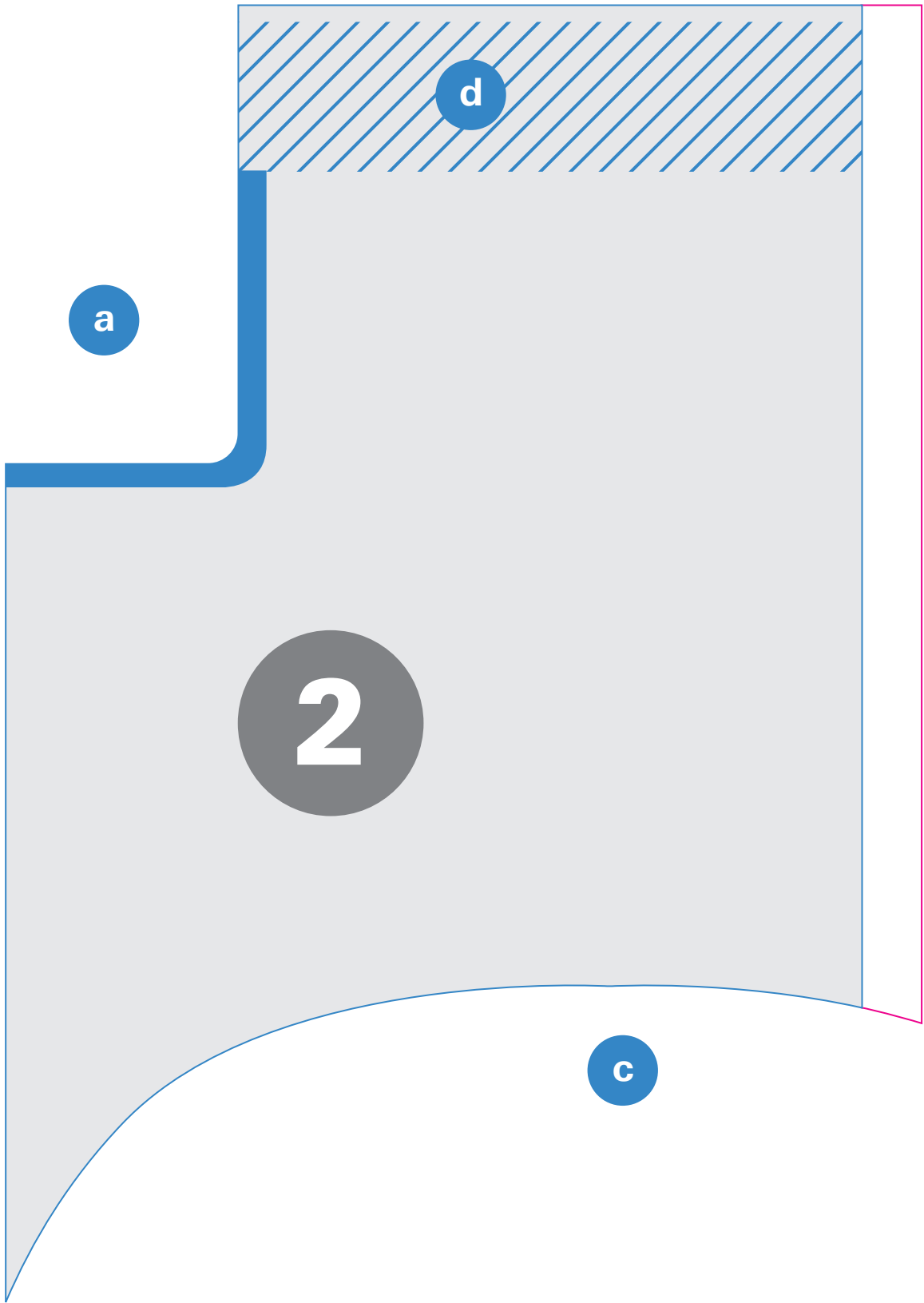

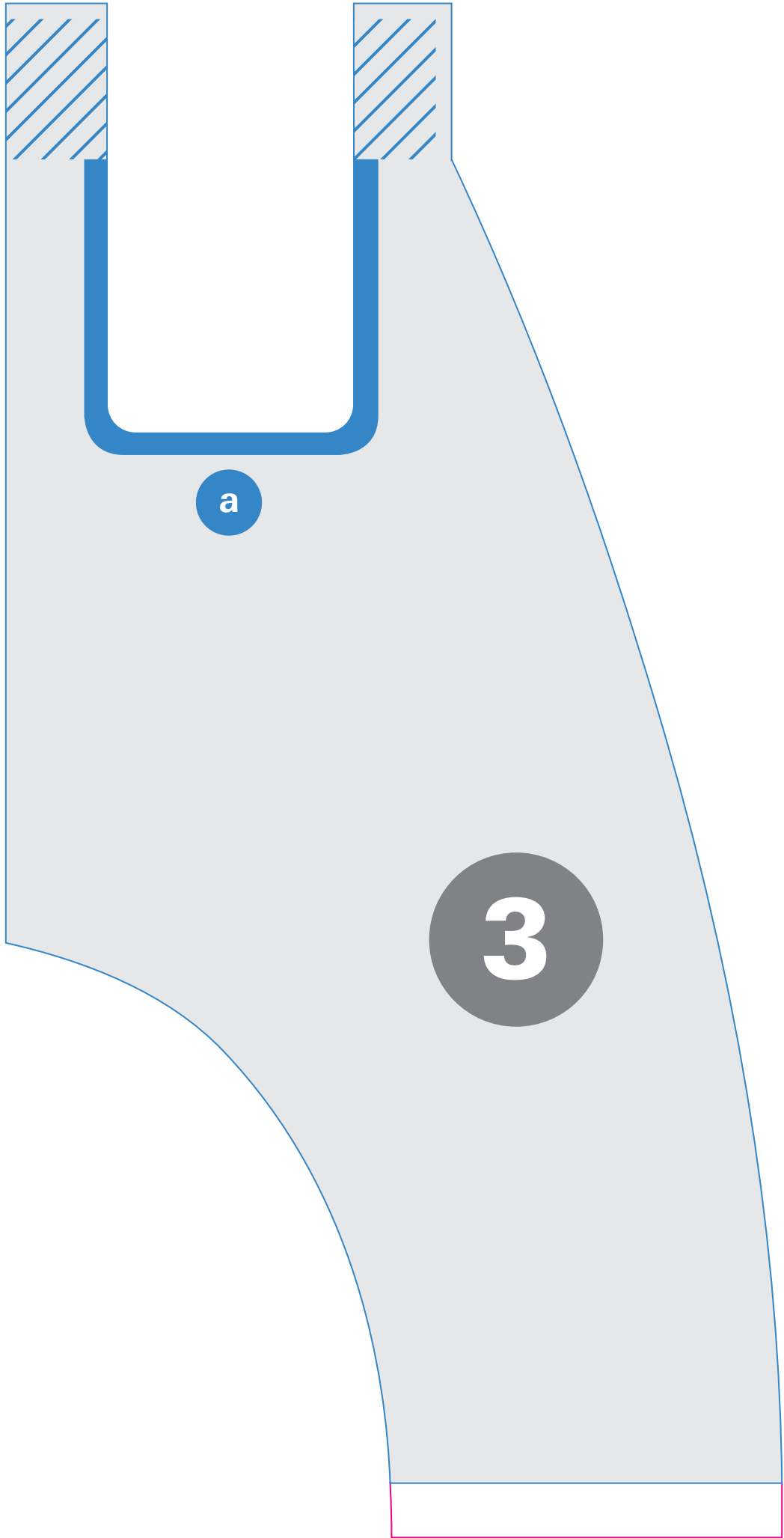

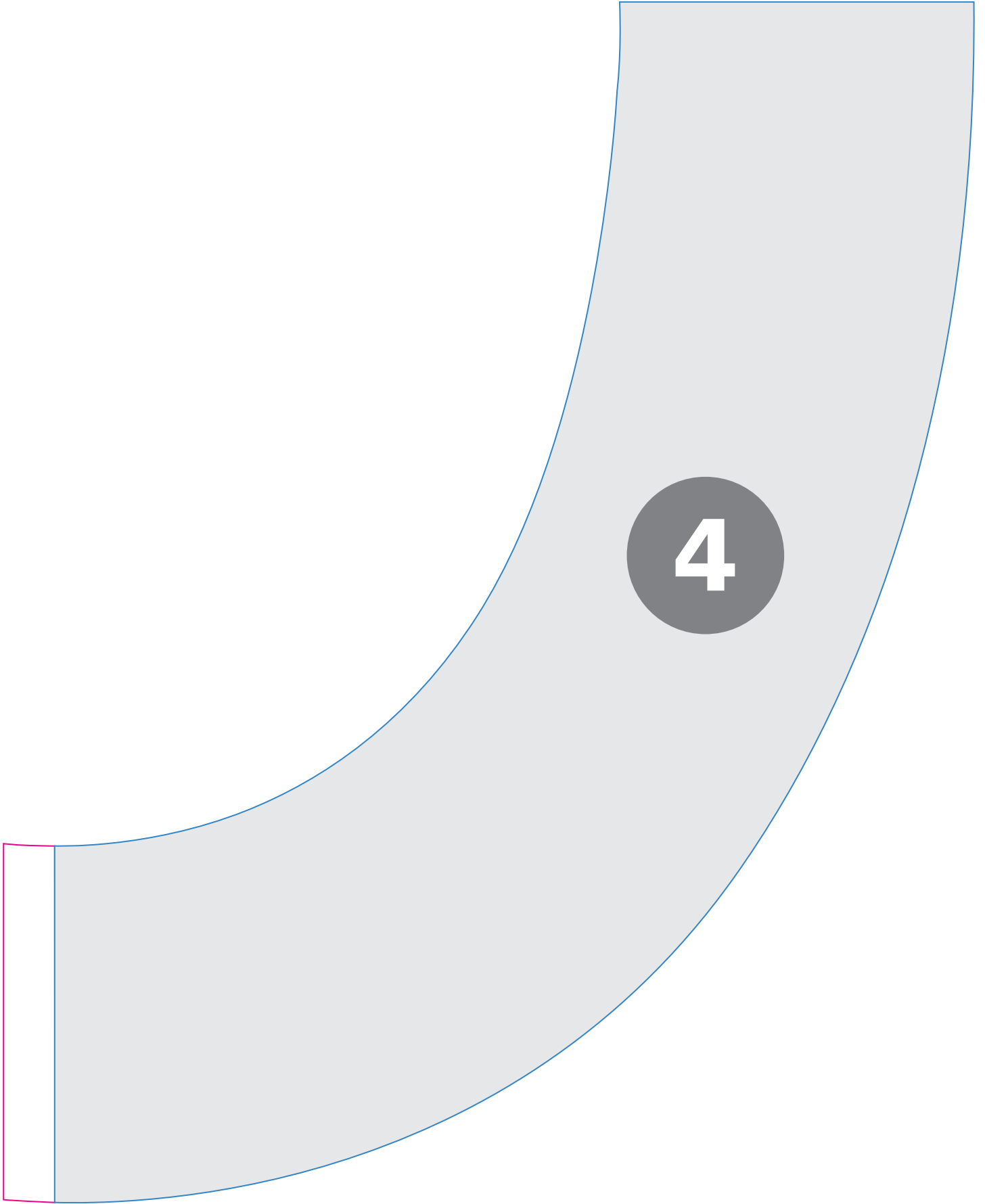

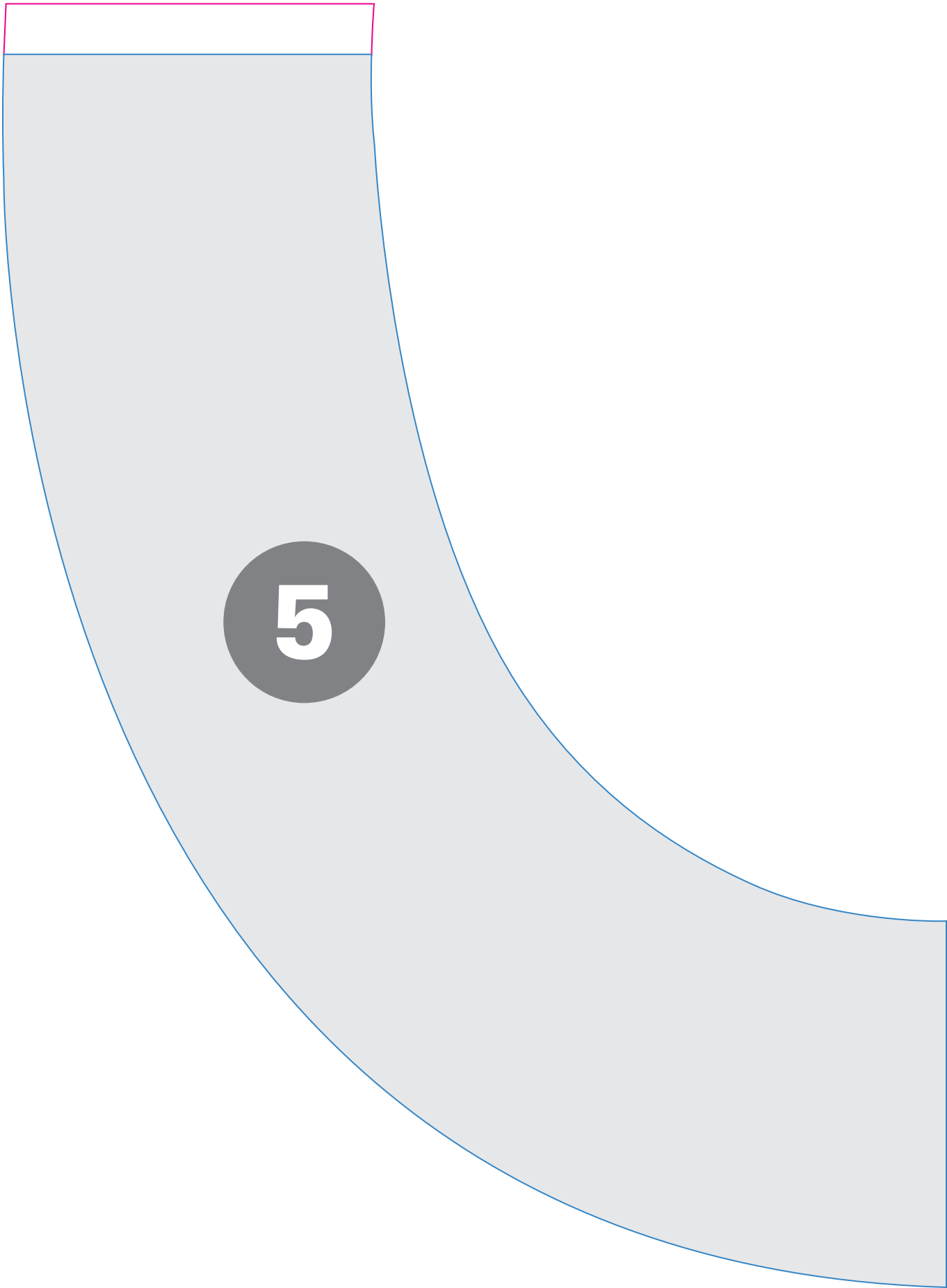

Grohe España, S.A
Avenida de Sarrià, 106 8ª Planta
Edificio Sarrià Forum
08017 Barcelona

© 03/2020 – Copyright by GROHE