TARIF 2025

Prix publics indicatifs € TTC au 01.01.2025 éco-participations incluses

SOMMAIRE

Introduction		4
Robinetterie salle de bains	Essence	22
	Wave	23
	Get	24
	Start	26
	Start Noir Mat	28
	Start Loop	30
	Start Edge	32
	Start Classic	34
	Start Flow	35
	Swift	36
Accessoires salle de bains	Start	40
Packs encastrés	Precision SmartControl	46
	Precision thermostatiques	47
	Precision mécaniques	48
Mitigeurs thermostatiques	Precision Trend	54
	Precision Feel	55
	Precision Get	56
	Precision Start	57
	Precision Flow	58
Hydrothérapie	Vitalio Joy System	69
	Vitalio Comfort System	72
	Vitalio Start System	74
	Vitalio Comfort System - Noir mat	76
	Vitalio Start System - Noir mat	77
	Vitalio Get Stick	78
	Vitalio Comfort	79
	Vitalio Start	81
	Vitalio Économie d'eau	85
	Vitalio Comfort - Noir mat	86
	Vitalio Start - Noir mat	87
	Flexibles en métal	88
	Flexibles lisses	89
	Accessoires	90
	Vitalio douchette à gâchette	91
Céramique	Euro Ceramic 2.0	98
	Euro Ceramic 1.0	99
	Start Ceramic	100
	Bau Ceramic	101
	Start Edge Ceramic	103
	Abattant lavant	103
Solutions WC	Solido	108
	Plaques de commande	112
	Robinet flotteur	113
Robinetterie cuisine	**Mitigeurs**	
	Mitigeurs filtrants GROHE Blue Pure	122
	Filtres GROHE Blue Pure	124
	Feel	126
	Get	127
	Start	128
	Start - Noir mat	130
	StartLines (Loop, Edge, Classic, Curve, Flow, Eco)	131
	Swift	133
	Évier inox	
	K200	135
	Évier composite	
	K400	136
	K200	137
	Accessoires	137
Pièces détachées		140
Conditions Générales de Ventes		144

Les éco-participations sont incluses dans les prix publics indicatifs € TTC indiqués.
Elles sont susceptibles d'évoluer en cours d'année en fonction des barêmes applicables définis par les éco-organismes.

Éco part. DEEE = Déchets d'Équipements Électriques et Électroniques
Éco-part. DEA = Déchets d'Équipement d'Ameublement
Éco-part. PMCB = Produits et Matériaux de Construction du secteur du Bâtiment

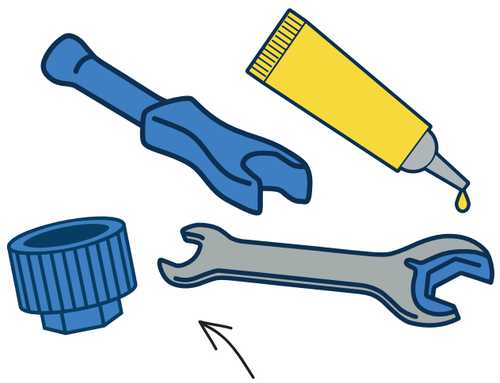

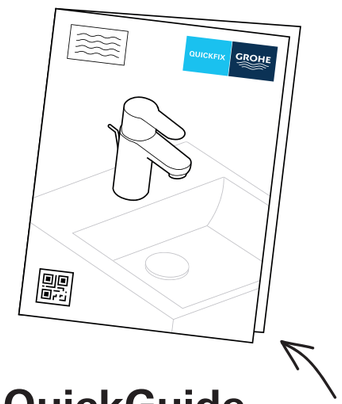

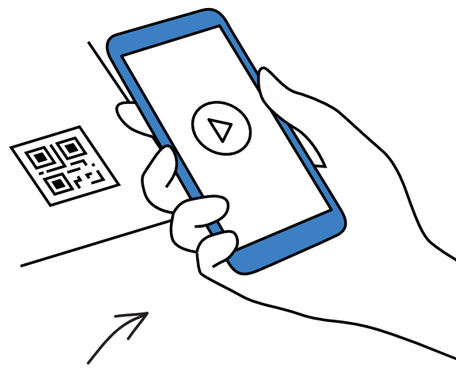

Tout ce dont vous avez besoin !

Plus d'outils ou de notices manquants, QuickFix est tout ce dont vous avez besoin pour une installation réussie.

QuickTools

Dans le cadre de notre promesse d'installation facile, les produits QuickFix sont dotés d'un outil d'installation ou d'un outil intelligent, ce qui en devient un jeu d'enfant. *La colle QuickGlue n'est pas incluse.

QuickGuide

Les notices confuses font partie du passé ! Notre QuickGuide fournit des conseils pour une installation en douceur.

QuickVideo

Si vous préférez les guides pratiques, scannez le QR code et laissez nous vous guider dans votre installation.

GROHE
BÉNÉFICES

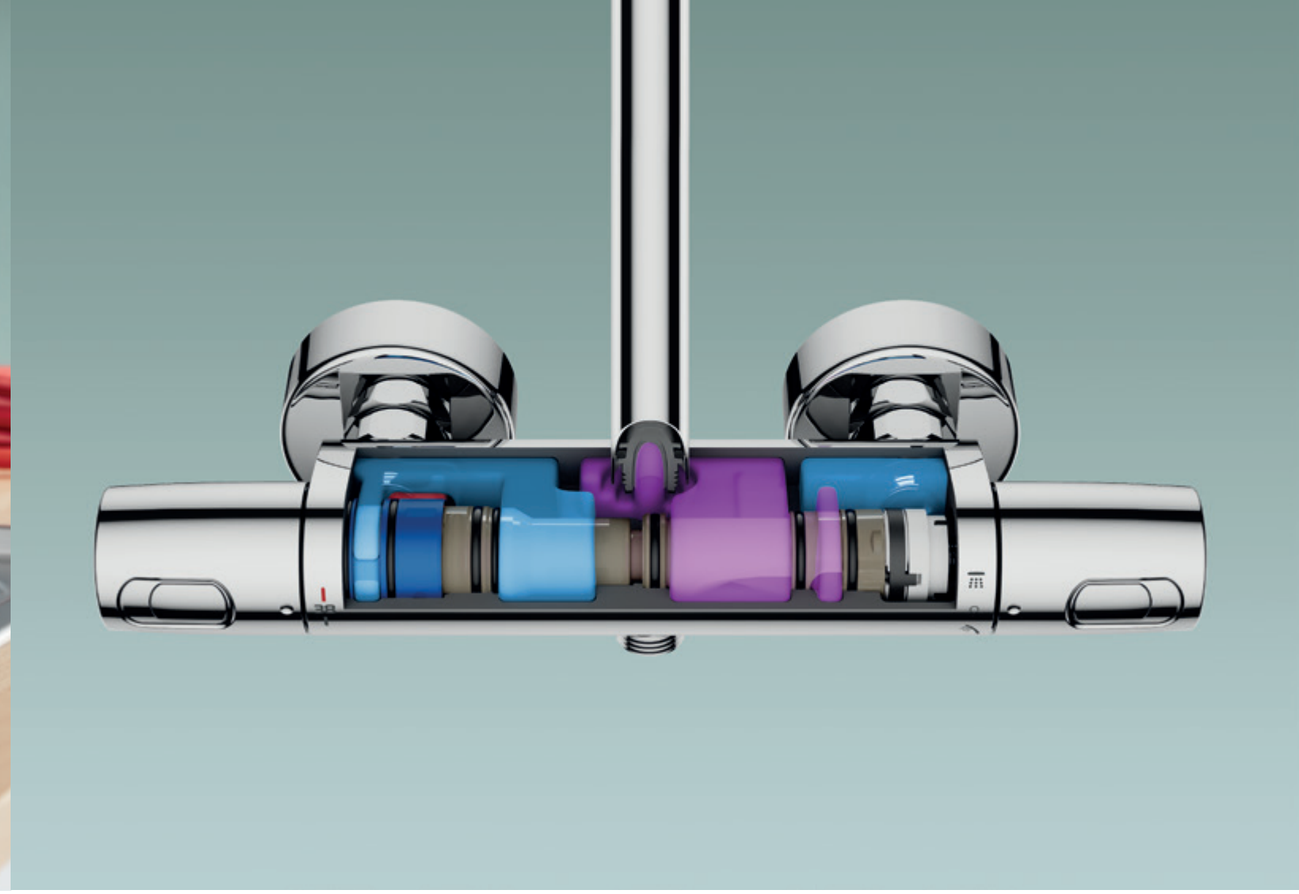

GROHE DISTRIBUE DES PRODUITS DE HAUTE TECHNOLOGIE PARTOUT À TRAVERS LE MONDE.
En tant qu'experts, nous investissons sans cesse pour la qualité de nos produits.
Aujourd'hui les bénéfices apportés par les produits GROHE sont incomparables.

GROHE FINITION LONGUE DURÉE
Un chrome éclatant comme un miroir qui résiste durablement aux chocs et à la corrosion.

GROHE ÉCONOMIE D'EAU
Une consommation réduite sans sacrifice au niveau des performances.

GROHE SILKMOVE ÉCONOMIE D'ÉNERGIE
La combinaison intelligente entre économies d'énergie, souplesse et précision du contrôle année après année.

GROHE TURBOSTAT
Une régulation immédiate et permanente de la température pendant toute la douche alliée à la sécurité anti-brûlure en cas de coupure d'eau froide.

GROHE BUTÉE DE SÉCURITÉ
Une butée réglée à 38°C pour la sécurité de tous et particulièrement des enfants.

GROHE DREAMSPRAY
Une diffusion du jet 100% uniforme quelle que soit la position de la douchette.

GROHE CONDUITS D'EAU INTERNES SANS PLOMB NI NICKEL
Aucun contact de l'eau avec le plomb ou le nickel grâce aux conduits internes.

GROHE FAST FIXATION
Plus rapide et plus facile, GROHE Fast Fixation réduit le temps d'installation de 40%.

GROHE COOLTOUCH
Pas de brûlure sur les surfaces chromées chaudes, grâce à 100% GROHE CoolTouch.

GROHE SPEEDCLEAN
Enlevez tous les résidus de calcaire en essuyant les buses simplement avec le doigt ou un chiffon.

GROHE WHISPER
Technologie silencieuse pour réduire au maximum le transfert des bruits de fonctionnement.

GROHE POWERFLUSH
Triple chasse puissante sans bruit générant une aspiration très efficace pour une propreté maximale.

ÉVÈNEMENTIALISER VOS POINTS DE VENTE
AVEC NOTRE GAMME DE PRÉSENTOIRS

Nos équipes GROHE sont là pour vous accompagner tout au long de l'année. Pour ce faire, une large gamme de présentoirs sont disponibles pour agencer au mieux votre point de vente. Ces présentoirs ont été développés pour s'adapter au mieux à vos contraintes et exigences.
Mises en avant en tête de gondole, corner de marque : autant d'éléments qui permettront de théâtraliser et de dynamiser votre point de vente.

ANIMER VOS ACTIONS PROMOTIONNELLES
AVEC NOS OUTILS DE COMMUNICATION PERSONNALISÉS

Une animation réussie passe aussi par une promotion en magasin. Afin de vous épauler au mieux, GROHE crée des outils de communication dédiés afin de toujours mieux mettre en situation le produit concerné !
De cette façon, nous relayons vos actions spécifiques de façon la plus adaptée à vos besoins en les traduisant visuellement sur des supports impactants.
Rapprochez-vous de votre commercial GROHE afin d'en savoir plus.

WC SUSPENDU

BÂTI SOLIDO

WC À POSER

NOTRE ÉQUIPE COMMERCIALE GSB À VOTRE SERVICE

Une équipe de 8 responsables régionaux GSB et d'un responsable national.

Responsable national
Alexandre Partouche
07 87 91 26 64
alexandre.partouche@lixil.com

Caroline Boulenger
06 30 70 35 38
caroline.boulenger@lixil.com

Région Nord Ouest
06 84 62 02 96

Filipe Marcelo
07 88 91 37 11
filipe.marcelo@lixil.com

Brice De Oliveira
06 07 47 12 50
brice.deoliveira@lixil.com

Stéphane Delorme
06 77 05 99 71
stephane.delorme@lixil.com

Maxime Marquais
06 89 06 75 53
maxime.marquais@lixil.com

Jérome Veyssière
06 66 79 54 44
jerome.veyssiere@lixil.com

Laurent Dubusse
06 30 38 21 80
laurent.dubusse@lixil.com

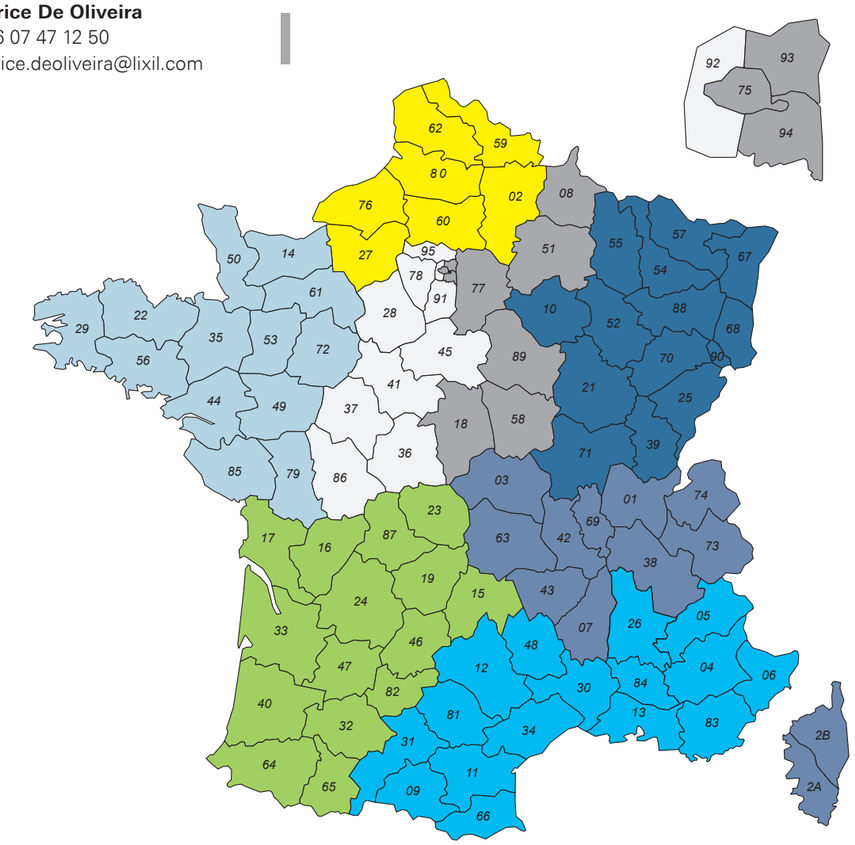

grohe.fr

FABRICANT ALLEMAND DEPUIS 1936
UNE HISTOIRE D'INNOVATION

1936
Friedrich GROHE fonde sa société de robinetterie

1956
GROHE intègre la technologie thermostatique dans la robinetterie inventée par Carl Nestler

1968
Lancement du mitigeur monocommande

1994
GROHE rachète DAL, inventeur de la chasse d'eau

2014
GROHE rejoint le groupe japonais LIXIL, pionnier des produits de l'eau et de la maison

2009
Lancement du système filtrant GROHE Blue

2002
Lancement du premier mitigeur Grohtherm à corps froid

2016
Lancement du premier WC lavant : le Sensia Arena

2017
Lancement de la première ligne de céramiques

2018
GROHE a lancé son initiative visant à remplacer le plastique dans les emballages des produits par des alternatives à la durée de vie allongée

2020
Les huit usines d'équipement sanitaire de LIXIL ainsi que les centres logistiques allemands sont neutres en CO_2*

2019
Lancement de l'Icon 3D : première robinetterie en impression 3D métal

2021
Premières ouvertures de salles dans les écoles de plomberie dans le cadre du programme GIVE (60 écoles à ce jour dans le monde dont 4 en France)

2022
Suppression de tous les emballages plastiques inutiles de nos produits. Cela permet d'économiser environ 37 millions d'éléments d'emballage en plastique par an

* comprend des projets de compensation de CO_2, plus d'informations sur **green.grohe.com**

7000
EMPLOYÉS DANS LE MONDE
dont 150 en France

150
PAYS DANS LE MONDE
une des marques leader des technologies de l'eau (robinetterie, colonnes de douche et bâtis)

#1
SUR LES PRINCIPAUX MARCHÉS EUROPÉENS
Allemagne | France | Pays-Bas | Autriche | Belgique

NOS SITES INDUSTRIELS
SONT DES CENTRES D'EXPERTISE

LAHR (ALLEMAGNE)
- Créé en 1956
- 750 employés
- Douchettes, ensembles et colonnes de douches, finitions PVD

HEMER (ALLEMAGNE)
- Créé en 1982
- 600 employés
- Cartouches, robinetteries premium, impression 3D métal.

PORTA WESTFALICA (ALLEMAGNE)
- Créé en 1994
- 475 employés
- Plaques de commandes, Bâtis, Systèmes de chasse...
- Site logistique de 30 000 m²

ALBERGARIA (PORTUGAL)
- Créé en 1997
- 900 employés
- Thermostatiques, mitigeurs de cuisine, solutions de filtration GROHE Blue, finitions PVD

KLAENG (THAÏLANDE)
- Créé en 1995
- 2200 employés
- Mitigeurs monocommande, composants en zinc et cartouches
- Un des sites de production les plus responsables d'Asie du Sud-Est

La Marque Préférée des Français récompense **les marques gage de qualité et d'un niveau de recommandation par un échantillon représentatif des consommateurs français.** Elle est basée sur des études réalisées par un institut de sondage externe qui compare toutes les marques existantes du marché.

A l'issue des résultats de l'étude réalisée en Juillet 2023 par OpinionWay, GROHE a été élue **Marque Préférée des Français** dans la catégorie « Robinetteries et systèmes de douche » pour une durée de 2 ans, et arrive n°1 sur les items de Qualité, Confiance, Proximité, et Engagement.

ÉVALUER LA PERFORMANCE

ECOVADIS – MÉDAILLE D'OR

En 2023, la société GROHE AG et ses filiales obtiennent la médaille d'or EcoVadis.
Ce label vise à évaluer l'efficacité des stratégies en matière de développement durable. Créé en 2007, EcoVadis est considéré comme la référence mondiale dans le domaine avec un réseau constitué de 75 000 entreprises réparties sur 160 pays et 200 industries différentes.
Agissant de manière indépendante, l'organisme a évalué GROHE sur ces axes pour lui décerner la médaille d'or :
- L'environnement
- L'aspect social et les droits de l'Homme
- L'aspect éthique
- L'investissement dans les « achats responsables »

GOLD 2023 ecovadis Sustainability Rating

ÉCONOMISER L'EAU ET L'ÉNERGIE AVEC LES TECHNOLOGIES GROHE

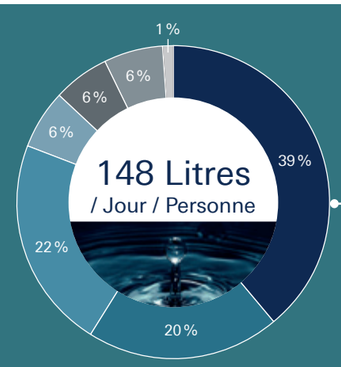

66 %

DE NOTRE CONSOMMATION D'EAU PEUT ÊTRE IMPACTÉE PAR LES TECHNOLOGIES GROHE D'ÉCONOMIES D'EAU

- 39 % | Hygiène corporelle
- 20 % | Chasse d'eau WC
- 22 % | Lavage linge et Vaisselle
- 6 % | Cuisine
- 6 % | Jardin / Voiture
- 6 % | Autres
- 1 % | Boisson

11 % DE NOTRE CONSOMMATION D'ÉNERGIE EST DÉDIÉE À LA PRODUCTION D'EAU CHAUDE SANITAIRE (ECS).**
L'ÉLECTRICITÉ EST LA PREMIÈRE SOURCE DE PRODUCTION D'ECS,
COUVRANT 46 % DES LOGEMENTS EN RÉSIDENCE PRINCIPALE.**

GROHE ÉCONOMIE D'EAU
RÉDUIRE VOTRE CONSOMMATION D'EAU GRÂCE AU LIMITEUR INTÉGRÉ ET À LA BUTÉE 1/2 DÉBIT

1er poste de consommation d'eau, la **douche** sans limitation de débit peut nécessiter un volume de 15 l/min. voire plus. Une douche de 7 minutes requiert alors 105 l d'eau.

Une douchette ou colonne de douche équipée d'un **limiteur de débit < 8 l/min. ou < 6 l/min.** permet de **réduire jusqu'à 60 %** le volume d'eau requis.

Dans la **cuisine**, la robinetterie dispose d'un **limiteur de débit < 6 l/min. ou d'une butée à 4,5 l/min.** que vous débloquez uniquement au besoin par exemple pour remplir un grand contenant rapidement.

Pour la robinetterie de **lavabo**, nos limiteurs assurent un débit maximum à **5 l/min. ou 3,5 l/min.**

GROHE ÉCONOMIE D'ÉNERGIE
OUVERTURE EN EAU FROIDE AU CENTRE

Pour la robinetterie de l'évier ou du lavabo. Seule l'eau froide coule en position médiane, ce qui **évite de déclencher la production d'eau chaude inutilement** dans les actions courtes comme se laver les mains ou se brosser les dents. Pour activer l'eau chaude, tournez simplement le levier sur la gauche.

GROHE BUTÉES & TURBOSTAT
ÉCONOMIES, SÉCURITÉ ET CONFORT

La fiabilité des cartouches **thermostatiques TurboStat** GROHE garantit la température prédéfinie même en cas de variation de pression d'eau et **évite les temps de réglages intempestifs générant des pertes d'eau et d'énergie**. Les butées de température et de débit permettent de **limiter votre consommation d'eau et d'énergie.**

Le bon conseil GROHE

Une douchette limitée à moins de 7 l/min. associée à un mitigeur mécanique peut générer des pics de températures avec des risques de brûlure en cas de variation de pression. Pour garantir votre sécurité, **toujours associer une douchette limitée à moins de 7 l/min. à un mitigeur thermostatique.**

Le trio économie d'eau (Débit maximum à 3 bars) :

26 397 10E
Vitalio Comfort
5,7 l/min

31 138 002
Start Cuisine
Butée 1/2 débit

23 898 001
Start Edge Lavabo
3,5 l/min

Sources : * agirpourlatransition.ademe.fr. ** Ademe

LES SERVICES GROHE

ADMINISTRATION DES VENTES

L'équipe GROHE se tient à la disposition des distributeurs pour toute question relative aux prix, au délai, à la disponibilité des produits, à l'enregistrement ou au suivi de commande.

Contactez-nous par téléphone au
01 49 97 30 19 (touche 2) ou par mail :
equipegsb.fr@grohe.com

LIVRAISON DES COMMANDES

Retrouvez également notre service **equipegsb.fr@grohe.com** pour répondre aux questions des distributeurs concernant les livraisons :

- Manquant/surplus à la livraisons (réception non conforme à l'attendu)
- Produits livrés endommagés (colis abimés/ouverts)
- Erreur sur l'adresse de livraison
- Informations sur vos dates de fermeture/inventaire

SERVICE APRÈS-VENTE

Pour toutes vos demandes SAV vous pouvez nous contacter :

- Par la page contact de notre site internet : **grohe.fr**
- Par téléphone, composez exclusivement le :
  01 46 55 35 69 (touche 1)

Pour toutes vos demandes liées à un manquant dans la boîte :

- Par la page contact de notre site internet : **grohe.fr**
- En cliquant sur le lien « Contact » de la page d'accueil puis en sélectionnant « Manquant dans la boîte» en tant qu'objet de votre demande.

NB: Pour toutes les demandes de manquant/s, merci de respecter les CGV et de faire vos demandes par le formulaire de contact, ainsi que de communiquer toutes les informations nécessaires à une identification claire de la/des pièce/s demandées qui doivent être précisées dans la demande d'origine.

Un produit en condition d'exposition, factice, un achat aux enchères ou autre similaire, ne bénéfice d'aucune garantie sur les manquants.

Scannez le QR code ci-contre et accédez directement au **formulaire de contact :**

https://www.grohe.fr/fr_fr/grohe-professional/contact/formulaire-de-contact/

SAV EXPRESS

GROHE propose le service SAV Express en cas de défaut constaté sur un produit. Ce service permet de réduire le temps d'échange entre le SAV GROHE et le client distributeur, tout en contribuant à notre responsabilité sociale et environnementale.

Retrouvez les références éligibles et le process au lien suivant:
https://www.grohe.fr/fr_fr/service/sav-express/

PARTENAIRES STATION TECHNIQUE

Présentes dans toute la France, nos stations partenaires en service après-vente sont là pour répondre aux besoins des distributeurs, des installateurs et des particuliers en ce qui concerne les produits GROHE :

GROHE prend en charge pièces et la main d'œuvre si les conditions de garantie sont respectées.

Toutefois, veuillez noter que pour les interventions en dehors de la garantie et/ou pour les travaux d'entretien, les coûts des pièces, de la main d'œuvre et des déplacements sont à la charge de l'utilisateur.

Afin de vous garantir un service de qualité, nos stations partenaires se sont engagées à respecter la charte qualité GROHE. Cela vous assure une prestation de haut niveau, exécutée dans le respect des normes professionnelles.

Pour trouver les coordonnées de nos partenaires, vous pouvez vous rendre directement sur notre site Internet.
Il vous suffit de cliquer sur l'icône « localisation » en haut à droite de la page, puis de sélectionner « Stations SAV » dans la section « Filtrer les résultats de recherche » et de saisir votre numéro de département. Vous trouverez ainsi les stations les plus proches de chez vous.

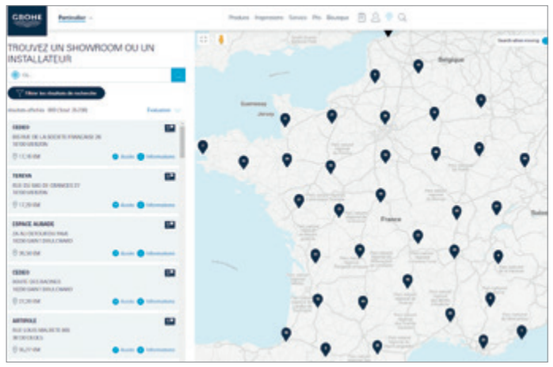

Retrouvez tous les plans d'accès de nos stations sur :
www.grohe.fr

LA GARANTIE CONSTRUCTEUR

La garantie est consentie pour une durée de cinq ans contre les vices de fabrication (à l'exclusion des produits bénéficiant de la garantie 2 ans) à compter de la date d'achat, la facture d'achat datée faisant foi.
Pour pouvoir bénéficier de la garantie, la facture originale doit contenir les éléments suivants : la date d'achat, le nom et l'adresse du vendeur, et le lieu d'achat. L'utilisateur final est autorisé à fournir une preuve d'achat et la date d'achat d'une autre manière. La garantie GROHE, dans l'hypothèse où elle est acceptée par nos services, se limite à la réparation (ou au remplacement à l'identique, sur décision de GROHE France), ou à équivalent des matériels ou pièces que nous avons reconnus défectueux, à l'exclusion expresse de tous frais accessoires (particulièrement le démontage et remontage) et dommages directs et indirects (notamment ceux consécutifs à une privation de jouissance des installations). La garantie ne couvre nos produits que s'ils font l'objet d'un entretien par l'utilisateur (nettoyage des filtres, graissage, changement des joints...). Pour une longévité optimale des robinetteries GROHE, nous vous conseillons de vous reporter à la notice d'entretien livrée avec nos produits, ou téléchargeable depuis notre site internet grohe.fr.
Ceci s'applique indépendamment du fait qu'un installateur agréé ou l'utilisateur final lui-même ait installé et placé le produit.

Pour les produits encastrés en contact avec le mur, GROHE offre une extension de garantie de 5 ans supplémentaires soit au total 10 ans sans toutefois dépasser une période de onze ans à compter de la date de fabrication. Pour ces produits le cadre de la garantie ainsi que les procédures d'interventions restent les mêmes.

La garantie est consentie pour une durée de 2 ans à compter de la date d'achat du produit contre les vices de fabrication, la facture d'achat datée faisant foi. Cette période peut être prolongée d'une année supplémentaire en enregistrant le produit sur le site web GROHE grohe.fr/fr_fr/a-votre-service/enregistrement-du-produit/produit/ afin de bénéficier d'une période de garantie de trois ans. L'enregistrement, gratuit pour le client final, doit s'effectuer dans les trois mois à partir de la date d'achat du produit. La confirmation d'inscription sera à conserver sans limite de temps pour justifier de la garantie dans la 3ème année, à compter de la date de pose. Garantie dédiée exclusivement à nos produits GROHE Blue Home et Pro, gamme Sensia (WC lavant), Sensia Arena, Pro, Sense et Sense Guard.

* Plus d'informations : https://www.grohe.fr/fr_fr/a-votre-service/garantie/

Les principaux incidents susceptibles de déclencher la garantie

Défauts	Commentaires
Défauts de matière	Manque de métal
Défauts de fonderie	Corps poreux, fissures, craquelures, déformations Reste un noyau de sable
Défauts de finition	Rayures ou piqûres (fautes de polissage) Défaut de chrome (Décollement, tâches ou auréoles marrons/brunes)
Défauts d'usinage/ décolletage	Filetage absent, filetage incorrect, bavures

Défauts particuliers à la céramique	Commentaires
Défauts de matière	Trous et creux sous émail ou non
Défauts de moulage	Déviations dimensionelles Fissures
Défauts de finition	Insuffisance émail & bullage de l'émail Taches & déviations/défaut couleur Zones sombres Rayures

Les principaux incidents qui ne déclenchent pas la garantie

	Types d'incidents	Causes
Pièces mobiles		
Têtes à clapets	Usure des joints	Défaut d'entretien
Cartouches céramique	Dégâts causés par passage des corps étrangers Grincements ou grippage	Défaut de protection/Rinçage de l'installation Absence de graissage
Inverseurs	Bloqués cassés	Entartrage Défaut d'entretien
Éléments thermostatiques	Grippage. Mauvaise régulation. Blocage	Entartrage – Défaut d'entretien Défaut de réglage par l'installateur Équilibrage des pressions
Accessoires		
Douchettes	Conséquence des chocs/Entartrées	Usage anormal
Flexibles de douche	Arrachés dessertis ou pliés	Usage anormal
Mousseurs	Entartrés	Défaut d'entretien – Usure
Divers		
Dégâts dus au gel	Boursouflures sur le corps de la robinetterie	Installation non hors gel ou stockage dans un local non protégé
Détérioration de surface	Robinetterie rayée Tâches blanches ou auréoles bleues (*)	Utilisation de produits d'entretien agressifs avec rinçage insuffisant. Appareillages externes de traitement de l'eau type adoucisseurs pas réglé conformément à sa bonne utilisation (TH de sortie adapté à la dureté de l'eau du circuit)

* Cette liste n'est pas exhaustive, nous vous conseillons donc de faire appel à votre revendeur habituel qui peut contacter notre service après-vente en cas de doute.

GROHE
SALLES DE BAINS

Essence	22
Wave	23
Get	24
Start	26
Start Noir mat	28
Start Loop	30
Start Edge	32
Start Classic	34
Start Flow	35
Swift	36

GROHE
CHOIX DE DESIGN ET DE TAILLES

DESIGN SOBRE, FLUIDE, CYLINDRIQUE OU CARRÉ.

Taille S, M, L ou XL pour les mitigeurs lavabo : le bon produit est disponible avec le confort adéquat et le style souhaité.

Essence

XS **S** M L XL

23 797 001

XS S **M** L XL

23 798 001

XS S M **L** XL

23 799 001

Wave

XS **S** M L XL

23 581 001

XS S M **L** XL

23 584 001

XS S M L **XL**

23 585 001

Get

XS **S** M L XL

31 148 000

XS S **M** L XL

23 454 000

Get Joy

XS S **M** L XL

23 800 000

Start Noir Mat

XS **S** M L XL

24 209 2432

XS S **M** L XL

23 552 2432

XS S M **L** XL

24 203 2432

XS S M L **XL**

24 165 2433

Start

XS **S** M L XL

31 137 002

XS S **M** L XL

23 552 002

XS S M **L** XL

23 554 002

XS S M L **XL**

24 165 2433

Start Loop

XS **S** M L XL

23 349 001

XS S **M** L XL

23 778 001

XS S M **L** XL

23 780 001

Start Edge

XS **S** M L XL

23 342 001

XS S M **L** XL

23 776 001

XS S M L **XL**

23 777 001

Start Classic

XS **S** M L XL

23 782 000

XS S M **L** XL

23 783 000

XS S M L **XL**

23 784 000

Swift

XS **S** M L XL

24 322 001

XS S **M** L XL

24 328 001

XS S M **L** XL

24 330 001

XS S M L **XL**

24 331 001

GROHE **ÉCONOMIE D'EAU**

ÉCONOMISEZ LES RESSOURCES PRÉCIEUSES ET APPRÉCIEZ PLEINEMENT LE CONFORT DE L'EAU.

Tous les produits GROHE Économie d'eau sont systématiquement conçus pour économiser l'eau et l'énergie. Moins d'eau mais un débit parfait.

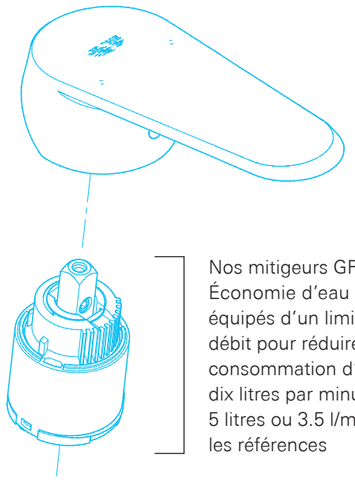

Nos mitigeurs GROHE Économie d'eau sont équipés d'un limiteur de débit pour réduire la consommation d'eau de dix litres par minute à 5 litres ou 3.5 l/min selon les références

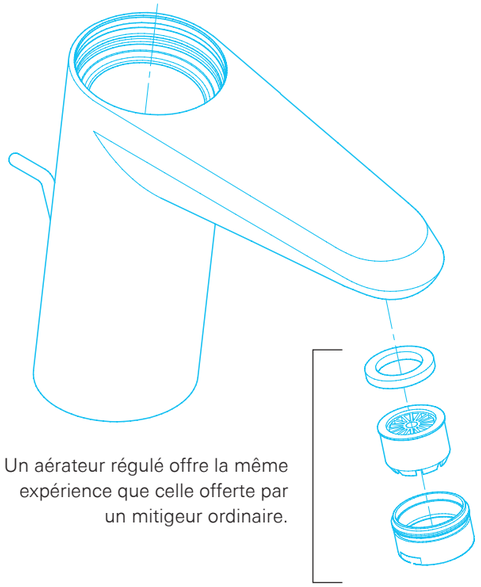

Un aérateur régulé offre la même expérience que celle offerte par un mitigeur ordinaire.

GROHE **SILKMOVE ÉCONOMIE D'ÉNERGIE (CH3)**

10% D'ÉCONOMIE D'ÉNERGIE*

Avec l'ouverture de l'eau froide au centre, il n'est plus nécessaire d'ouvrir le robinet en eau mitigée pour le brossage des dents ou le lavage des mains : plus de chauffage inutile de l'eau.

50% D'ÉCONOMIE D'EAU

Avec le mousseur GROHE Économie d'eau à débit limité 5 l/min par rapport à une robinetterie traditionnelle (10 à 13 l/min) et quelque soit la pression du réseau.

* **Source :** calculateur d'économie d'eau et d'énergie www.europeanwaterlabel.eu/energycalculation.asp

GROHE **QUICKTOOL**

CLEF 3-EN-1 POUR LE MONTAGE ET L'ENTRETIEN.

Fixer le mitigeur sur la vasque.

Visser les flexibles sur les arrivées d'eau.

Démonter le mousseur pour l'entretien.

GROHE **QUICKSPANNER**

CLEF 3-EN-1 POUR LE MONTAGE ET L'ENTRETIEN.

Installer le mitigeur mural.

Retirer le cache pour le réglage de la température.

Démonter le mousseur pour l'entretien.

GROHE **COLLER OU VISSER**

LA COLLE POUR FIXER SANS PERCER.

Positionner le support et injecter la colle.

Monter l'accessoire.

Fixer l'accessoire sur le support collé.

GROHE **QUICKVIDEOS**

Vous préférez regarder des vidéos pratiques ? Scannez simplement le code QR et notre équipe QuickFix vous guidera tout au long de l'installation avec des trucs et astuces utiles, que ce soit pour un installateur débutant ou amateur.

- Vidéos d'installation facile, étape par étape
- Scannez simplement le code QR sur le QuickGuide ou la boîte
- Expliqué en 5 minutes

GROHE **ESSENCE**

Référence	Code EAN	Couleur	Prix € TTC		dont éco-part
23 797 001	4005176415531	Chromé	229,25	PMCB	0,02

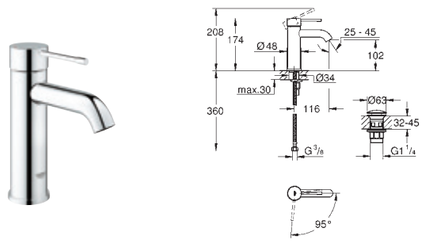

Essence
Mitigeur monocommande Lavabo Taille S
Monotrou sur plage
Levier de commande métallique
GROHE SilkMove Économie d'énergie Cartouche en céramique 28 mm avec **ouverture eau froide au centre** avec limiteur de température
GROHE Finition Longue Durée
GROHE Économie d'eau mousseur 5 l/min
GROHE FastFixation Plus installation ultra rapide
Corps lisse
Bonde clic clac 1 1/4" en matériau synthétique
Flexibles de raccordement souples

23 798 001	4005176415548	Chromé	268,39	PMCB	0,02

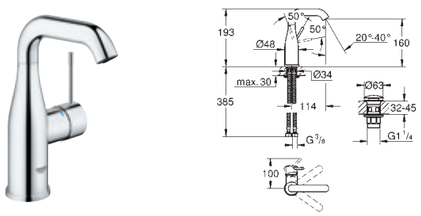

Essence
Mitigeur monocommande Lavabo Taille M
Monotrou sur plage
Levier de commande métallique
GROHE SilkMove Cartouche en céramique 28 mm avec limiteur de température
GROHE Finition Longue Durée
GROHE Économie d'eau mousseur 5 l/min
GROHE AquaGuide, angle du jet d'eau ajustable par le mousseur
GROHE FastFixation Plus installation ultra rapide
Bec mobile avec butée et mousseur
Corps lisse
Bonde clic clac 1 1/4" en matériau synthétique
Flexibles de raccordement souples

23 799 001	4005176415555	Chromé	294,48	PMCB	0,02

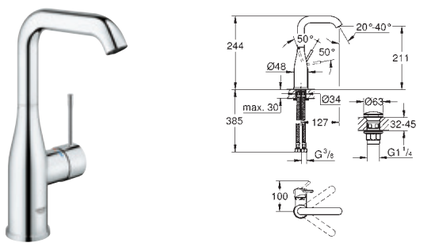

Essence
Mitigeur monocommande Lavabo Taille L
Monotrou sur plage
Levier de commande métallique
GROHE SilkMove Cartouche en céramique 28 mm avec limiteur de température
GROHE Finition Longue Durée
GROHE Économie d'eau mousseur 5 l/min
GROHE AquaGuide, angle du jet d'eau ajustable par le mousseur
GROHE FastFixation Plus installation ultra rapide
Bec mobile avec butée et mousseur
Corps lisse
Bonde clic clac 1 1/4" en matériau synthétique
Flexibles de raccordement souples

GROHE **WAVE**

Référence	Code EAN	Couleur	Prix € TTC		dont éco-part
23 581 001	4005176334849	Chromé	170,00	PMCB	0,02

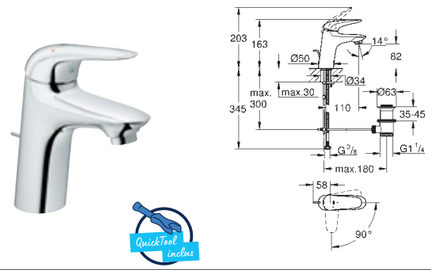

Wave
Mitigeur monocommande Lavabo Taille S
Monotrou sur plage
Levier de commande métallique
GROHE SilkMove Économie d'énergie Cartouche en céramique 35 mm avec **ouverture eau froide au centre**
GROHE Finition Longue Durée
GROHE Économie d'eau mousseur 5 l/min
Tirette et garniture de vidage 1-1/4"
Flexibles de raccordement souples
GROHE FastFixation installation rapide
Outil de montage et maintenance **Quicktool** inclus

23 584 001	4005176334870	Chromé	266,00	PMCB	0,02

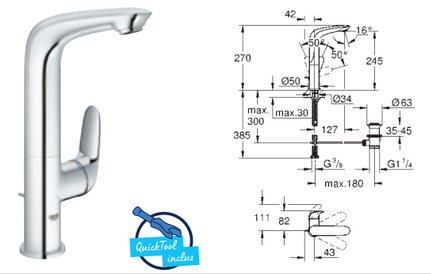

Wave
Mitigeur monocommande Lavabo Taille L
Monotrou sur plage
Levier de commande métallique
GROHE SilkMove Cartouche en céramique 28 mm avec limiteur de température
GROHE Finition Longue Durée
GROHE Économie d'eau mousseur 5 l/min
Bec moulé pivotant
Zone de rotation à 360°
Flexibles de raccordement souples
Tirette et garniture de vidage 1-1/4"
GROHE FastFixation installation rapide
Outil de montage et maintenance **Quicktool** inclus

23 585 001	4005176334887	Chromé	330,00	PMCB	0,02

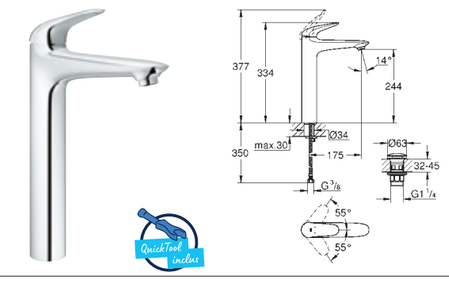

Wave
Mitigeur monocommande vasque à poser Taille XL
Monotrou sur plage
Levier de commande métallique
GROHE SilkMove Cartouche en céramique 35 mm avec limiteur de température
GROHE Finition Longue Durée
GROHE Économie d'eau mousseur 5 l/min
Corps lisse
Bonde clic clac 1 1/4" en matériau synthétique
Flexibles de raccordement souples
GROHE FastFixation installation rapide
Outil de montage et maintenance **Quicktool** inclus

32 287 001	4005176334900	Chromé	187,01	PMCB	0,02

Wave
Mitigeur monocommande Douche
Montage mural apparent
Levier de commande métallique
GROHE SilkMove Cartouche en céramique 35 mm
GROHE Finition Longue Durée
Sortie douche 1/2" avec clapet anti-retour intégré
Raccords à rosaces

32 286 001	4005176334917	Chromé	230,00	PMCB	0,02

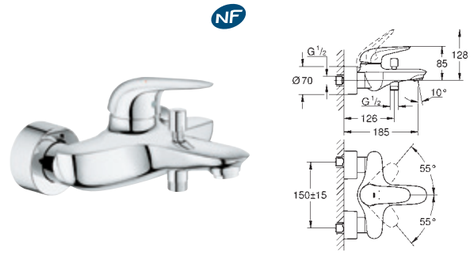

Wave
Mitigeur monocommande Bain / Douche
Montage mural apparent
Levier de commande métallique
GROHE SilkMove Cartouche en céramique 35 mm
GROHE Finition Longue Durée
Inverseur automatique pour 2 sorties
Sortie douche 1/2" avec clapet anti-retour intégré
Raccords à rosaces

GROHE **GET**

Référence	Code EAN	Couleur	Prix € TTC	dont éco-part
23 800 000	4005176415197	Chromé	195,00 PMCB	0,02

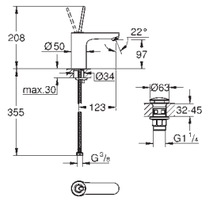

Get
Mitigeur monocommande Lavabo Taille M
Monotrou sur plage
Levier de commande métallique
GROHE FeatherControl cartouche Joystick
GROHE Finition Longue Durée
GROHE Économie d'eau SpeedClean mousseur 5 l/min
Corps lisse
Bonde clic clac 1 1/4" en matériau synthétique
Flexibles de raccordement souples
GROHE FastFixation installation rapide
Outil de montage et maintenance **Quicktool** inclus

31 148 000	4005176886867	Chromé	132,00 PMCB	0,02

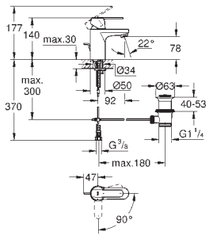

Get
Mitigeur monocommande Lavabo Taille S
Monotrou sur plage
Levier de commande métallique
GROHE SilkMove Économie d'énergie Cartouche en céramique 35 mm avec **ouverture eau froide au centre**
GROHE Finition Longue Durée
GROHE Économie d'eau mousseur 5 l/min
Tirette et garniture de vidage 1-1/4"
Flexibles de raccordement souples
GROHE FastFixation installation rapide
Outil de montage et maintenance **Quicktool** inclus

23 586 LS0	4005176411984	Blanc	187,01 PMCB	0,02
23 586 000	4005176335587	Chromé	132,00 PMCB	0,02

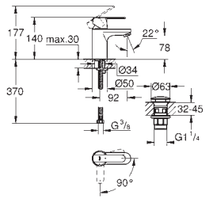

Get
Mitigeur monocommande Lavabo Taille S
Monotrou sur plage
Levier de commande métallique
GROHE SilkMove Économie d'énergie Cartouche en céramique 35 mm avec **ouverture eau froide au centre**
GROHE Finition Longue Durée
GROHE Économie d'eau mousseur 5 l/min
Corps lisse
Bonde clic clac 1 1/4" en matériau synthétique
Flexibles de raccordement souples
GROHE FastFixation installation rapide
Outil de montage et maintenance **Quicktool** inclus

23 454 000	4005176998836	Chromé	151,01 PMCB	0,02

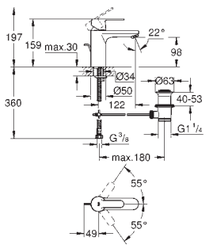

Get
Mitigeur monocommande Lavabo Taille M
Monotrou sur plage
Levier de commande métallique
GROHE SilkMove Cartouche en céramique 35 mm
GROHE Économie d'eau SpeedClean mousseur 5 l/min
GROHE Finition Longue Durée
Tirette et garniture de vidage 1-1/4"
Flexibles de raccordement souples
GROHE FastFixation installation rapide
Outil de montage et maintenance **Quicktool** inclus

32 885 000	4005176878800	Chromé	132,00 PMCB	0,02

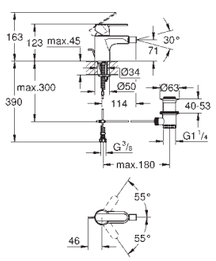

Get
Mitigeur monocommande Bidet Taille S
Monotrou sur plage
Levier de commande métallique
GROHE SilkMove Cartouche en céramique 35 mm
GROHE Finition Longue Durée
GROHE Économie d'eau mousseur rotule 5 l/min
Tirette et garniture de vidage 1-1/4"
Flexibles de raccordement souples
GROHE FastFixation installation rapide
Limiteur de température en option (46375)
Outil de montage et maintenance **Quicktool** inclus

GROHE **GET**

Référence	Code EAN	Couleur	Prix € TTC	dont éco-part
32 888 000	4005176878831	Chromé	132,00 PMCB	0,02

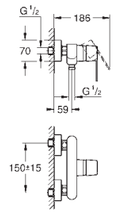

Get
Mitigeur monocommande Douche
Montage mural apparent
Levier de commande métallique
GROHE SilkMove Cartouche en céramique 46 mm
GROHE Finition Longue Durée
Sortie douche 1/2" avec clapet anti-retour intégré
Raccords en S
Protégé contre les retours d'eau
Clé de montage et d'entretien **QuickSpanner** incluse

32 887 000	4005176878824	Chromé	158,00 PMCB	0,02

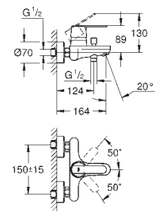

Get
Mitigeur monocommande Bain / Douche
Montage mural apparent
Levier de commande métallique
GROHE SilkMove Cartouche en céramique 46 mm
GROHE Finition Longue Durée
Inverseur automatique pour 2 sorties
Clapet anti-retour intégré
Raccords en S
Protégé contre les retours d'eau
Sortie douche 1/2" avec clapet anti-retour intégré
Clé de montage et d'entretien **QuickSpanner** incluse

36 366 002	4005176695582	Chromé	492,00 DEEE	0,17

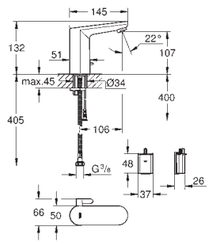

Get E
Mitigeur lavabo infrarouge sur plage
Avec capteur infra-rouge, communication bi-directionnelle pour la configuration et la maintenance
Monotrou sur plage
Pile lithium 6V, type CR-P2
Durée de vie des piles : environ 7 ans (150 activations par jour)
Voyant indicateur pile déchargée
Mitigeur avec limiteur de température ajustable
Avec électrovanne intégrée
Batterie externe
GROHE Économie d'eau mousseur 5 l/min
Filtres intégrés
Flexibles de raccordement souples
Clapets anti-retour
Système d'installation rapide
7 programmes paramétrés :
Rinçage automatique
Désinfection thermique
Mode nettoyage
Fonctions additionnelles et paramétrages précis par la télécommande 36 407
Indice de protection de la robinetterie : IP 59
Marquage de conformité CE

GROHE **START**

Référence	Code EAN	Couleur	Prix € TTC		dont éco-part

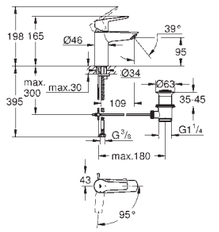

31 137 002 | **4005176624179** | **Chromé** | **113,00** | **PMCB** | **0,02**

Start
Mitigeur monocommande Lavabo Taille S
Monotrou sur plage - Levier de commande métallique
GROHE SilkMove Économie d'énergie Cartouche en céramique 28 mm avec **ouverture eau froide au centre**
Limiteur de débit ajustable
Limiteur de température
GROHE Finition Longue Durée
GROHE Économie d'eau mousseur 5 l/min
GROHE FastFixation installation rapide
Tirette et garniture de vidage 1-1/4" - Tirette excentrée
Flexibles de raccordement souples
Outil de montage et maintenance **Quicktool** inclus

23 551 002 | **4005176624117** | **Chromé** | **113,00** | **PMCB** | **0,02**

Version **corps lisse** et **bonde clic clac** 1 1/4" en matériau synthétique

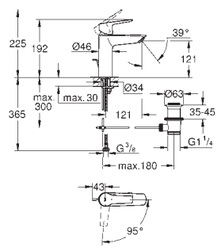

23 552 002 | **4005176624124** | **Chromé** | **130,01** | **PMCB** | **0,02**

Start
Mitigeur monocommande Lavabo Taille M
Monotrou sur plage
Levier de commande métallique
GROHE SilkMove Économie d'énergie Cartouche en céramique 28 mm avec **ouverture eau froide au centre**
Limiteur de débit ajustable
Limiteur de température
GROHE Finition Longue Durée
GROHE Économie d'eau mousseur 5 l/min
Conduit d'eau interne sans plomb ni nickel
GROHE FastFixation installation rapide
Tirette et garniture de vidage 1-1/4"
Flexibles de raccordement souples
Outil de montage et maintenance **Quicktool** inclus

23 746 002 | **4005176624162** | **Chromé** | **130,01** | **PMCB** | **0,02**

Version **corps lisse** et **bonde clic clac** 1 1/4" en matériau synthétique

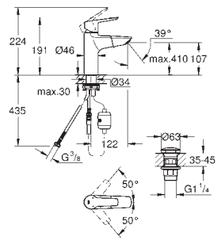

23 978 003 | **4005176644184** | **Chromé** | **276,00** | **PMCB** | **0,02**

Start
Mitigeur monocommande Lavabo Taille M
Bec extractible
Monotrou sur plage
Levier de commande métallique
GROHE SilkMove Cartouche en céramique 28 mm
Limiteur de débit ajustable
Limiteur de température
GROHE Finition Longue Durée
GROHE Économie d'eau mousseur 5 l/min
Système d'installation rapide
GROHE Magnetic Docking Remise en place en douceur du bec
Corps lisse bonde clic clac 1 1/4" en matériau synthétique
Flexibles de raccordement souples
Outil de montage et maintenance **Quicktool** inclus

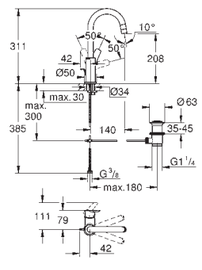

23 554 002 | **4005176624131** | **Chromé** | **186,00** | **PMCB** | **0,02**

Start
Mitigeur monocommande Lavabo Taille L
Monotrou sur plage
Levier de commande métallique
GROHE SilkMove Cartouche en céramique 28 mm avec limiteur de température
GROHE Finition Longue Durée
GROHE Économie d'eau mousseur 5 l/min
GROHE FastFixation installation rapide
Bec tube pivotant
Tirette et garniture de vidage 1-1/4"
Flexibles de raccordement souples
Outil de montage et maintenance **Quicktool** inclus

GROHE **START**

Référence	Code EAN	Couleur	Prix € TTC		dont éco-part

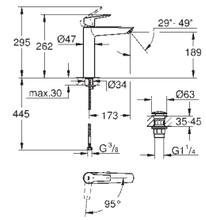

24 165 003 | **4005176690273** | **Chromé** | **262,01** | **PMCB** | **0,02**

Start
Mitigeur monocommande vasque à poser Taille XL
Version rehaussée
Monotrou sur plage
Levier de commande métallique
GROHE SilkMove Économie d'énergie Cartouche en céramique 28 mm avec **ouverture eau froide au centre**
Limiteur de débit ajustable
Limiteur de température
GROHE Finition Longue Durée
GROHE Économie d'eau mousseur 5 l/min
GROHE AquaGuide, angle du jet d'eau ajustable par le mousseur
GROHE FastFixation installation rapide
Corps lisse avec bonde clic clac 1 1/4" en matériau synthétique
Flexibles de raccordement souples
Outil de montage et maintenance **Quicktool** inclus

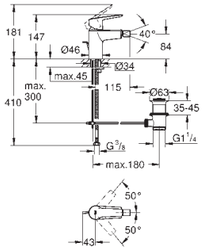

32 560 002 | **4005176624230** | **Chromé** | **118,01** | **PMCB** | **0,02**

Start
Mitigeur monocommande Bidet Taille S
Monotrou sur plage
Levier de commande métallique
GROHE SilkMove Cartouche en céramique 28 mm
Limiteur de débit ajustable
Limiteur de température
GROHE Finition Longue Durée
GROHE Économie d'eau mousseur 5 l/min
Conduit d'eau interne sans plomb ni nickel
GROHE FastFixation installation rapide
Avec rotule
Tirette et garniture de vidage 1-1/4"
Flexibles de raccordement souples
Outil de montage et maintenance Quicktool inclus

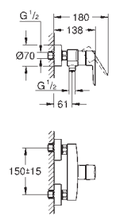

23 205 002 | **4005176623455** | **Chromé** | **124,01** | **PMCB** | **0,02**

Start
Mitigeur monocommande Douche
Montage mural apparent
Levier de commande métallique
GROHE SilkMove Cartouche en céramique 35mm avec butée 1/2 débit
Limiteur de débit ajustable
Limiteur de température
GROHE Finition Longue Durée
Clapet anti-retour intégré dans le départ douche 1/2"
Raccords en S
Rosaces métalliques
Clé de montage et d'entretien **QuickSpanner** incluse

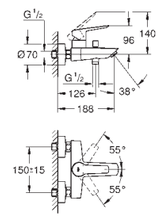

23 206 002 | **4005176623462** | **Chromé** | **146,00** | **PMCB** | **0,02**

Start
Mitigeur monocommande Bain / Douche
Montage mural apparent
Levier de commande métallique
GROHE SilkMove Cartouche en céramique 35mm avec butée 1/2 débit
Limiteur de débit ajustable
Limiteur de température
GROHE Finition Longue Durée
Inverseur automatique pour 2 sorties
Mousseur
Clapet anti-retour intégré
Clé de montage et d'entretien **QuickSpanner** incluse

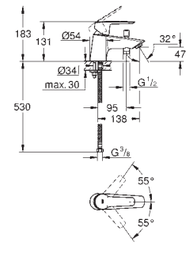

23 229 002 | **4005176623479** | **Chromé** | **156,00** | **PMCB** | **0,02**

Start
Mitigeur monocommande Bain / Douche
Monotrou sur plage
Levier de commande métallique
GROHE SilkMove Cartouche en céramique 35mm avec butée 1/2 débit
Limiteur de débit ajustable
Limiteur de température
GROHE Finition Longue Durée
GROHE FastFixation installation rapide
Inverseur automatique pour 2 sorties
Mousseur
Clapet anti-retour intégré
Flexibles de raccordement souples
Outil de montage et maintenance **Quicktool** inclus

GROHE **START NOIR MAT**

Référence	Code EAN	Couleur	Prix € TTC	dont éco-part

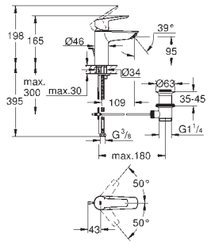

QuickTool inclus

24 209 2432 | **4067393017493** | **Noir mat** | **147,00** | **PMCB** | **0,02**

Start
Mitigeur monocommande Lavabo Taille S
Monotrou sur plage
Levier de commande métallique
GROHE SilkMove Cartouche en céramique 28 mm
Limiteur de débit ajustable
Limiteur de température
GROHE Finition Longue Durée
GROHE Économie d'eau mousseur 5 l/min
Conduit d'eau interne sans plomb ni nickel
GROHE FastFixation installation rapide
Tirette et garniture de vidage 1-1/4"
Flexibles de raccordement souples
Outil de montage et maintenance **GROHE Quicktool** inclus

23 551 2432 | **4005176782008** | **Noir mat** | **147,00** | **PMCB** | **0,02**

Version **corps lisse** bonde clic clac 1 1/4" en matériau synthétique

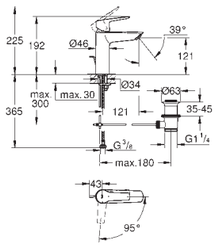

QuickTool inclus

23 552 2432 | **4067393017400** | **Noir mat** | **169,01** | **PMCB** | **0,02**

Start
Mitigeur monocommande Lavabo Taille M
Monotrou sur plage
Levier de commande métallique
GROHE SilkMove Économie d'énergie Cartouche en céramique 28 mm
avec **ouverture eau froide au centre**
Limiteur de débit ajustable
Limiteur de température
GROHE Finition Longue Durée
GROHE Économie d'eau mousseur 5 l/min
Conduit d'eau interne sans plomb ni nickel
Tirette et garniture de vidage 1-1/4"
Flexibles de raccordement souples
Outil de montage et maintenance **GROHE Quicktool** inclus

23 575 2432 | **4005176782022** | **Noir mat** | **169,01** | **PMCB** | **0,02**

Version **corps lisse** bonde clic clac 1 1/4" en matériau synthétique

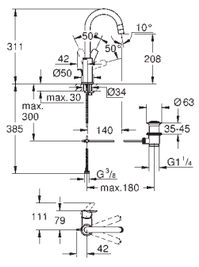

QuickTool inclus

24 203 2432 | **4067393017448** | **Noir mat** | **242,00** | **PMCB** | **0,02**

Start
Mitigeur monocommande Lavabo Taille L
Monotrou sur plage
Levier de commande métallique
GROHE SilkMove Cartouche en céramique 28 mm
Limiteur de température
GROHE Finition Longue Durée
GROHE Économie d'eau mousseur 5 l/min
GROHE FastFixation installation rapide
Bec tube pivotant
Tirette et garniture de vidage 1-1/4"
Flexibles de raccordement souples
Outil de montage et maintenance **GROHE Quicktool** inclus

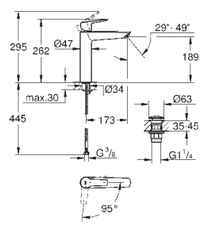

QuickTool inclus

24 165 2433 | **4067393017424** | **Noir mat** | **326,00** | **PMCB** | **0,02**

Start
Mitigeur monocommande Lavabo Taille XL
Version rehaussée
Monotrou sur plage
Levier de commande métallique
GROHE SilkMove Économie d'énergie Cartouche en céramique 28 mm avec ouverture eau froide au centre
Limiteur de débit ajustable
Limiteur de température
GROHE Finition Longue Durée
GROHE Économie d'eau mousseur 5 l/min
GROHE AquaGuide, angle du jet d'eau ajustable par le mousseur
Corps lisse avec bonde clic clac 1 1/4" en matériau synthétique
Flexibles de raccordement souples
Outil de montage et maintenance **GROHE Quicktool** inclus

GROHE **START NOIR MAT**

Référence	Code EAN	Couleur	Prix € TTC	dont éco-part

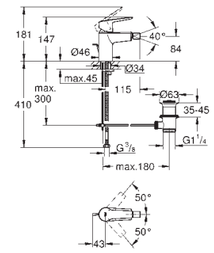

QuickTool inclus

32 560 2432 | **4067393017578** | **Noir mat** | **154,01** | **PMCB** | **0,02**

Start
Mitigeur monocommande Bidet Taille S
Monotrou sur plage
Levier de commande métallique
GROHE SilkMove Cartouche en céramique 28 mm
Limiteur de débit ajustable
Limiteur de température
GROHE Finition Longue Durée
GROHE Économie d'eau mousseur 5 l/min
Conduit d'eau interne sans plomb ni nickel
Avec rotule
Tirette et garniture de vidage 1-1/4"
Flexibles de raccordement souples
Outil de montage et maintenance **GROHE Quicktool** inclus

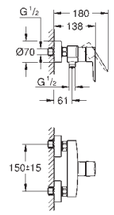

32 279 2432 | **4005176782060** | **Noir mat** | **161,00** | **PMCB** | **0,02**

Start
Mitigeur monocommande Douche
Montage mural apparent
Levier de commande métallique
GROHE SilkMove Cartouche en céramique 35 mm
Limiteur de débit ajustable
Limiteur de température
GROHE Finition Longue Durée
Clapet anti-retour intégré dans le départ douche 1/2"
Raccords en S
Rosaces métalliques
Protégé contre les retours d'eau

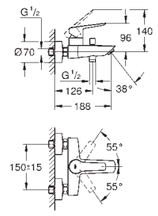

32 278 2432 | **4005176782046** | **Noir mat** | **189,00** | **PMCB** | **0,02**

Start
Mitigeur monocommande Bain / Douche
Montage mural apparent
Levier de commande métallique
GROHE SilkMove Cartouche en céramique 35 mm
Limiteur de débit ajustable
Limiteur de température
GROHE Finition Longue Durée
Inverseur automatique pour 2 sorties
Mousseur
Clapet anti-retour intégré
Raccords en S - Rosaces métalliques
Protégé contre les retours d'eau

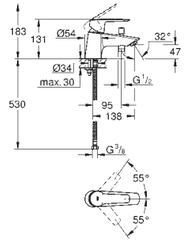

QuickTool inclus

23 229 2432 | **4067393017387** | **Noir mat** | **203,00** | **PMCB** | **0,02**

Start
Mitigeur monocommande Bain / Douche
Monotrou sur plage
Levier de commande métallique
GROHE SilkMove Cartouche en céramique 35mm avec butée 1/2 débit
Limiteur de débit ajustable
Limiteur de température
GROHE Finition Longue Durée
Inverseur automatique pour 2 sorties
Mousseur
Clapet anti-retour intégré
Flexibles de raccordement souples
Outil de montage et maintenance **GROHE Quicktool** inclus

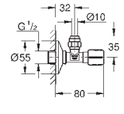

22 073 2430 | **4005176782138** | **Noir mat** | **54,00** | **PMCB** | **0,02**

Robinet d'arrêt équerre 1/2"
Connection pré-taraudée pour une meilleure étanchéité
Raccord mural 1/2"
Sortie 3/8''
Avec longueur compensatoire
Avec écrou de compression Ø 10 mm
Protégé contre les retours d'eau, laiton, avec chambre à graisse et double joint torique
Longue barre de liaison
Poignée ergonomique en métal
Marquage neutre
Rosace métallique Ø 55 mm
GROHE Finition Longue Durée

GROHE **START LOOP**

Référence	Code EAN	Couleur	Prix € TTC		dont éco-part

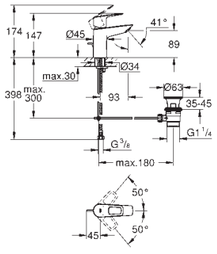

QuickTool inclus

23 349 001 | **4005176529573** | **Chromé** | **98,51** | **PMCB** | **0,02**

Start Loop
Mitigeur monocommande Lavabo Taille S
Monotrou sur plage
Levier de commande métallique
GROHE Long-Life cartouche en céramique 28 mm avec limiteur de température
GROHE Finition Longue Durée
Conduit d'eau interne sans plomb ni nickel
GROHE Économie d'eau mousseur 5 l/min
Système d'installation rapide
Garniture de vidage matériau synthétique1 1/4"
Flexibles de raccordement souples
Outil de montage et maintenance **Quicktool** inclus

23 351 001 | **4005176555732** | **Chromé** | **98,51** | **PMCB** | **0,02**

Version **corps lisse** et **bonde clic clac** 1 1/4" en matériau synthétique

23 882 001 | **4005176554087** | **Chromé** | **98,51** | **PMCB** | **0,02**

Version **débit 3.5 l/min** (avec cartouche spéciale petit débit), corps lisse et bonde clic clac 1 1/4" en matériau synthétique

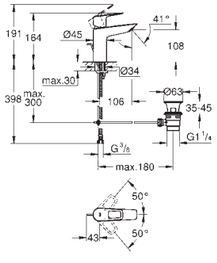

QuickTool inclus

23 778 001 | **4005176555770** | **Chromé** | **119,00** | **PMCB** | **0,02**

Start Loop
Mitigeur monocommande Lavabo Taille M
Monotrou sur plage
Levier de commande métallique
GROHE Long-Life cartouche en céramique 28 mm avec limiteur de température
GROHE Finition Longue Durée
Conduit d'eau interne sans plomb ni nickel
GROHE Économie d'eau mousseur 5 l/min
Système d'installation rapide
Garniture de vidage matériau synthétique1 1/4"
Flexibles de raccordement souples
Outil de montage et maintenance **Quicktool** inclus

23 779 001 | **4005176554278** | **Chromé** | **119,00** | **PMCB** | **0,02**

Version **corps lisse** et **bonde clic clac** 1 1/4" en matériau synthétique

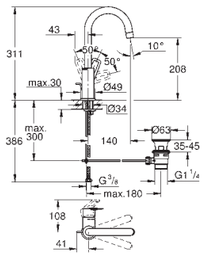

QuickTool inclus

23 780 001 | **4005176555817** | **Chromé** | **147,00** | **PMCB** | **0,02**

Start Loop
Mitigeur monocommande Lavabo Taille L
Monotrou sur plage
Levier de commande métallique
GROHE Long-Life cartouche en céramique 28 mm avec limiteur de température
GROHE Finition Longue Durée
GROHE Économie d'eau mousseur 5 l/min
Système d'installation rapide
Bec tube pivotant
Garniture de vidage matériau synthétique1 1/4"
Flexibles de raccordement souples
Outil de montage et maintenance **Quicktool** inclus

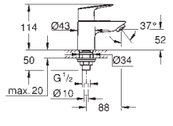

20 598 001 | **4005176553844** | **Chromé** | **77,00** | **PMCB** | **0,02**

Start Loop
Robinet monofluide lave-mains Taille XS
Monotrou sur plage
Tête céramique
GROHE Finition Longue Durée
GROHE Économie d'eau mousseur 5 l/min
Écrou de fixation 1/2"

GROHE **START LOOP**

Référence	Code EAN	Couleur	Prix € TTC		dont éco-part

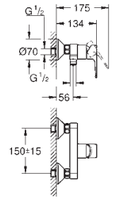

QuickSpanner inclus

23 354 001 | **4005176555930** | **Chromé** | **98,51** | **PMCB** | **0,02**

Start Loop
Mitigeur monocommande Douche
Montage mural apparent
Levier de commande métallique
GROHE Long-Life Cartouche céramique 35 mm avec limiteur de température
GROHE Finition Longue Durée
Limiteur de débit ajustable
Clapet anti-retour intégré dans le départ douche 1/2"
Raccords en S
Rosace métallique
Clé de montage et d'entretien **QuickSpanner** incluse

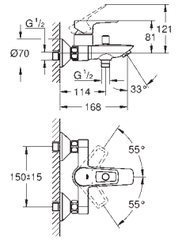

QuickSpanner inclus

23 355 001 | **4005176556036** | **Chromé** | **134,00** | **PMCB** | **0,02**

Start Loop
Mitigeur monocommande Bain / Douche
Montage mural apparent
Levier de commande métallique
GROHE Long-Life Cartouche céramique 35 mm avec limiteur de température
GROHE Finition Longue Durée
Limiteur de débit ajustable
Inverseur automatique pour 2 sorties
Bec avec mousseur
Clapet anti-retour intégré dans le départ douche 1/2"
Protégé contre les retours d'eau
Raccords en S
Rosace métallique
Clé de montage et d'entretien **QuickSpanner** incluse

GROHE **START EDGE**

Référence	Code EAN	Couleur	Prix € TTC		dont éco-part

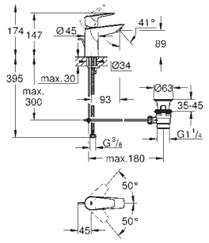

QuickTool inclus

23 342 001 | **4005176556258** | **Chromé** | **98,51** | **PMCB** | **0,02**

Start Edge
Mitigeur monocommande Lavabo Taille S
Monotrou sur plage
Levier de commande métallique
GROHE Long-Life cartouche en céramique 28 mm avec limiteur de température
GROHE Finition Longue Durée
Conduit d'eau interne sans plomb ni nickel
GROHE Économie d'eau mousseur 5 l/min
Système d'installation rapide
Garniture de vidage matériau synthétique1 1/4"
Flexibles de raccordement souples
Outil de montage et maintenance **Quicktool** inclus

23 898 001 | **4005176554957** | **Chromé** | **98,51** | **PMCB** | **0,02**

Version **débit 3.5 l/min** (avec cartouche spéciale petit débit), corps lisse et bonde clic clac 1 1/4" en matériau synthétique

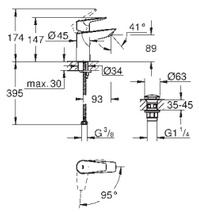

QuickTool inclus

23 900 001 | **4005176555046** | **Chromé** | **98,51** | **PMCB** | **0,02**

Start Edge
Mitigeur monocommande Lavabo Taille S
Monotrou sur plage
Levier de commande métallique
GROHE Long-Life Économie d'énergie Cartouche en céramique 28 mm avec **ouverture eau froide au centre** avec limiteur de température
GROHE Finition Longue Durée
Conduit d'eau interne sans plomb ni nickel
GROHE Économie d'eau mousseur 5 l/min
Système d'installation rapide
Corps lisse avec bonde clic clac 1 1/4" en matériau synthétique
Flexibles de raccordement souples
Outil de montage et maintenance **Quicktool** inclus

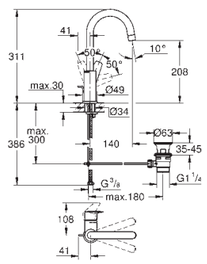

QuickTool inclus

23 776 001 | **4005176556425** | **Chromé** | **147,00** | **PMCB** | **0,02**

Start Edge
Mitigeur monocommande Lavabo Taille L
Monotrou sur plage
Levier de commande métallique
GROHE Long-Life cartouche en céramique 28 mm avec limiteur de température
GROHE Finition Longue Durée
GROHE Économie d'eau mousseur 5 l/min
Système d'installation rapide
Bec tube pivotant
Garniture de vidage matériau synthétique1 1/4"
Flexibles de raccordement souples
Outil de montage et maintenance **Quicktool** inclus

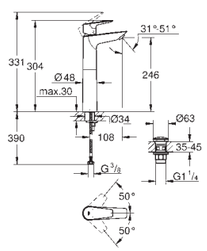

QuickTool inclus

23 777 001 | **4005176556456** | **Chromé** | **160,01** | **PMCB** | **0,02**

Start Edge
Mitigeur monocommande Lavabo Taille XL
Monotrou sur plage
Levier de commande métallique
Version rehaussée
GROHE Long-Life cartouche en céramique 28 mm avec limiteur de température
GROHE Finition Longue Durée
Conduit d'eau interne sans plomb ni nickel
GROHE Économie d'eau mousseur 5 l/min
Système d'installation rapide
Corps lisse avec bonde clic clac 1 1/4" en matériau synthétique
Flexibles de raccordement souples
Outil de montage et maintenance **Quicktool** inclus

GROHE **START EDGE**

Référence	Code EAN	Couleur	Prix € TTC		dont éco-part

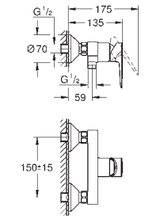

QuickSpanner inclus

23 347 001 | **4005176556531** | **Chromé** | **98,51** | **PMCB** | **0,02**

Start Edge
Mitigeur monocommande Douche
Montage mural apparent
Levier de commande métallique
GROHE Long-Life Cartouche céramique 35 mm avec limiteur de température
GROHE Finition Longue Durée
Limiteur de débit ajustable
Clapet anti-retour intégré dans le départ douche 1/2"
Protégé contre les retours d'eau
Raccords en S
Rosace métallique
Clé de montage et d'entretien **QuickSpanner** incluse

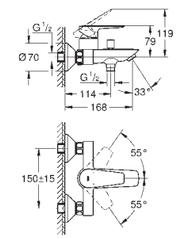

QuickSpanner inclus

23 348 001 | **4005176556609** | **Chromé** | **134,00** | **PMCB** | **0,02**

Start Edge
Mitigeur monocommande Bain / Douche
Montage mural apparent
Levier de commande métallique
GROHE Long-Life Cartouche céramique 35 mm avec limiteur de température
GROHE Finition Longue Durée
Limiteur de débit ajustable
Inverseur automatique pour 2 sorties
Bec avec mousseur
Clapet anti-retour intégré dans le départ douche 1/2"
Protégé contre les retours d'eau
Raccords en S
Rosace métallique
Clé de montage et d'entretien **QuickSpanner** incluse

GROHE **START CLASSIC**

Référence	Code EAN	Couleur	Prix € TTC	dont éco-part
23 782 000	4005176388828	Chromé	126,00 PMCB	0,02

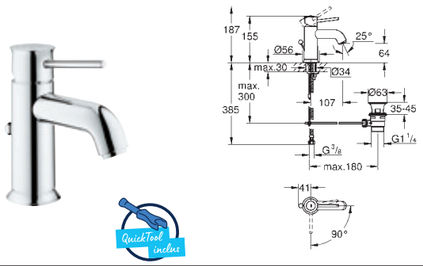

Start Classic
Mitigeur monocommande Lavabo Taille S
Monotrou sur plage
Levier de commande métallique
GROHE Long-Life Économie d'énergie Cartouche en céramique 28 mm avec **ouverture eau froide au centre**
GROHE Finition Longue Durée
GROHE Économie d'eau mousseur 5 l/min
Système d'installation rapide
Tirette et garniture de vidage 1-1/4"
Flexibles de raccordement souples
Outil de montage et maintenance **Quicktool** inclus

23 783 000	4005176388835	Chromé	154,01 PMCB	0,02

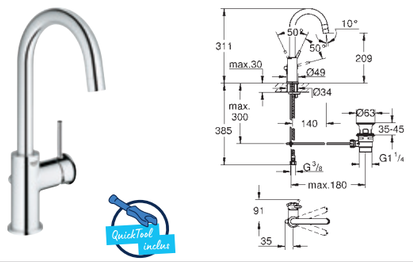

Start Classic
Mitigeur monocommande Lavabo Taille L
Monotrou sur plage
Levier de commande métallique
GROHE Long-Life cartouche en céramique 28 mm
GROHE Finition Longue Durée
GROHE Économie d'eau mousseur 5 l/min
Système d'installation rapide
Bec tube pivotant
Tirette et garniture de vidage 1-1/4"
Flexibles de raccordement souples
Outil de montage et maintenance **Quicktool** inclus

23 784 000	4005176388842	Chromé	164,00 PMCB	0,02

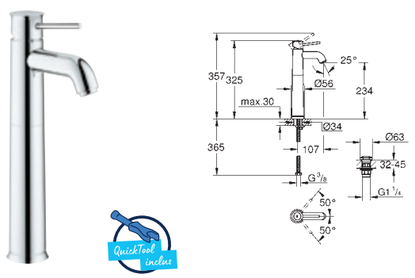

Start Classic
Mitigeur monocommande vasque à poser Taille XL
Monotrou sur plage
Version rehaussée
Levier de commande métallique
GROHE Long-Life cartouche en céramique 28 mm
GROHE Finition Longue Durée
GROHE Économie d'eau mousseur 5 l/min
Système d'installation rapide
Corps lisse
Bonde clic clac 1 1/4" en matériau synthétique
Flexibles de raccordement souples
Outil de montage et maintenance **Quicktool** inclus

GROHE **START FLOW**

Référence	Code EAN	Couleur	Prix € TTC	dont éco-part
23 769 000	4005176388668	Chromé	97,01 PMCB	0,02

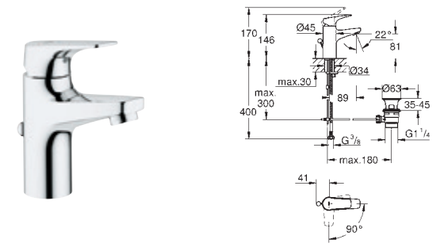

Start Flow
Mitigeur monocommande Lavabo Taille S
Monotrou sur plage
Levier de commande métallique
GROHE Long-Life Économie d'énergie Cartouche en céramique 28 mm avec **ouverture eau froide au centre**
GROHE Finition Longue Durée
GROHE Économie d'eau mousseur 5 l/min
Système d'installation rapide
Tirette et garniture de vidage 1-1/4"
Flexibles de raccordement souples

23 770 000	4005176388675	Chromé	97,01 PMCB	0,02

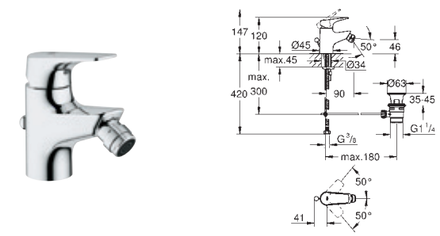

Start Flow
Mitigeur monocommande Bidet
Monotrou sur plage
Levier de commande métallique
GROHE Long-Life cartouche en céramique 28 mm
GROHE Finition Longue Durée
GROHE Économie d'eau mousseur 5 l/min
Système d'installation rapide
Avec rotule
Tirette et garniture de vidage 1-1/4"
Flexibles de raccordement souples

20 577 000	4005176388729	Chromé	70,01 PMCB	0,02

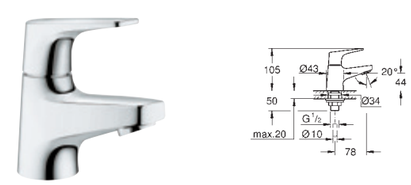

Start Flow
Robinet monofluide lave-mains Taille XS
Monotrou sur plage
Levier de commande métallique
Tête céramique
GROHE Finition Longue Durée
GROHE Économie d'eau mousseur 5 l/min
Écrou de fixation 1/2"

23 771 000	4005176388682	Chromé	100,01 PMCB	0,02

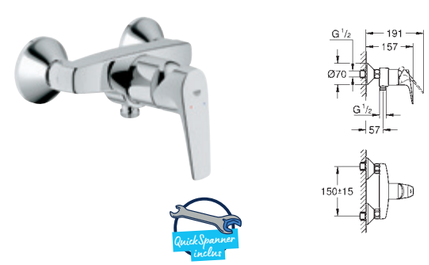

Start Flow
Mitigeur monocommande Douche
Montage mural apparent
Levier de commande métallique
GROHE Long-Life cartouche en céramique 46 mm
GROHE Finition Longue Durée
Limiteur de débit ajustable
Sortie douche 1/2" avec clapet anti-retour intégré
Raccords en S
Rosaces métalliques
Clé de montage et d'entretien **QuickSpanner** incluse

23 772 000	4005176388699	Chromé	120,00 PMCB	0,02

Start Flow
Mitigeur monocommande Bain / Douche
Montage mural apparent
Levier de commande métallique
GROHE Long-Life cartouche en céramique 46 mm
GROHE Finition Longue Durée
Limiteur de débit ajustable
Inverseur automatique pour 2 sorties
Bec avec mousseur
Clapet anti-retour intégré
Raccords en S
Rosaces métalliques
Clé de montage et d'entretien **QuickSpanner** incluse

GROHE **SWIFT**

Référence	Code EAN	Couleur	Prix € TTC	dont éco-part

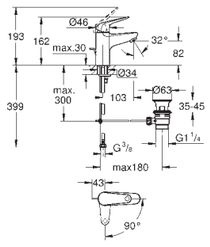

QuickTool inclus

24 322 001 **4005176743009** **Chromé** **87,50** **PMCB** **0,02**

Swift
Mitigeur monocommande Lavabo Taille S
Monotrou sur plage
Levier de commande métallique
GROHE Long-Life Économie d'énergie Cartouche en céramique 28 mm
avec ouverture eau froide au centre
Limiteur de température
GROHE Finition Longue Durée
Conduit d'eau interne sans plomb ni nickel
GROHE Économie d'eau Consommation d'eau réduite, jet parfait
Système d'installation rapide -
Corps lisse avec bonde clic clac 1 1/4" en matériau synthétique
Flexibles de raccordement souples
Outil de montage et maintenance **GROHE Quicktool** inclus

24 323 001 **4005176743016** **Chromé** **87,50** **PMCB** **0,02**

Version **corps lisse** bonde clic clac 1 1/4"

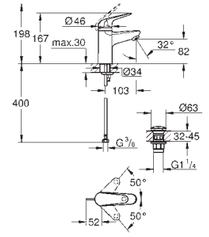

QuickTool inclus

24 319 001 **4005176742972** **Chromé** **97,50** **PMCB** **0,02**

Swift
Mitigeur monocommande Lavabo Taille S
Monotrou sur plage
Levier de commande métallique
GROHE Long-Life cartouche en céramique 28 mm
Sécurité enfant bloquant l'ouverture en pleine eau chaude pour éviter les brûlures
Limiteur de température
GROHE Finition Longue Durée
Conduit d'eau interne sans plomb ni nickel
GROHE Économie d'eau Consommation d'eau réduite, jet parfait
Système d'installation rapide
Corps lisse avec bonde clic clac 1 1/4" en matériau synthétique
Flexibles de raccordement souples
Outil de montage et maintenance GROHE Quicktool inclus

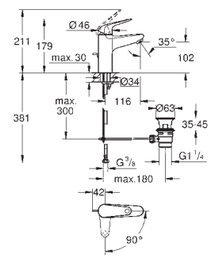

QuickTool inclus

24 328 001 **4005176743061** **Chromé** **103,01** **PMCB** **0,02**

Swift
Mitigeur monocommande Lavabo Taille M
Monotrou sur plage
Levier de commande métallique
GROHE Long-Life Économie d'énergie Cartouche en céramique 28 mm
avec ouverture eau froide au centre
Limiteur de température
GROHE Finition Longue Durée
Conduit d'eau interne sans plomb ni nickel
GROHE Économie d'eau Consommation d'eau réduite, jet parfait
Système d'installation rapide
Garniture de vidage matériau synthétique 1 1/4" - Flexibles de raccordement souples
Outil de montage et maintenance **GROHE Quicktool** inclus

24 329 001 **4005176743078** **Chromé** **103,01** **PMCB** **0,02**

Version **corps lisse** bonde clic clac 1 1/4"

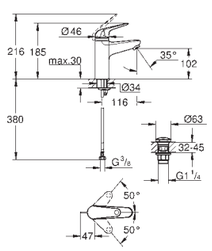

QuickTool inclus

24 327 001 **4005176743054** **Chromé** **116,00** **PMCB** **0,02**

Swift
Mitigeur monocommande Lavabo Taille M
Monotrou sur plage
Levier de commande métallique
GROHE Long-Life cartouche en céramique 28 mm
Sécurité enfant bloquant l'ouverture en pleine eau chaude pour éviter les brûlures
Limiteur de température
GROHE Finition Longue Durée
Conduit d'eau interne sans plomb ni nickel
GROHE Économie d'eau Consommation d'eau réduite, jet parfait
Système d'installation rapide
Corps lisse avec bonde clic clac 1 1/4" en matériau synthétique
Flexibles de raccordement souples
Outil de montage et maintenance GROHE Quicktool inclus

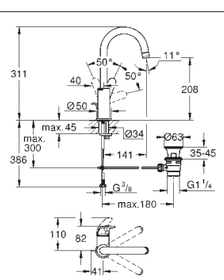

QuickTool inclus

24 330 001 **4005176743085** **Chromé** **133,01** **PMCB** **0,02**

Swift
Mitigeur monocommande Lavabo Taille L
Monotrou sur plage
Levier de commande métallique
GROHE Long-Life Économie d'énergie Cartouche en céramique 28 mm avec ouverture eau froide au centre
Limiteur de température
GROHE Finition Longue Durée
GROHE Économie d'eau Consommation d'eau réduite, jet parfait
Système d'installation rapide
Bec tube pivotant
Garniture de vidage matériau synthétique 1 1/4"
Flexibles de raccordement souples
Outil de montage et maintenance **GROHE Quicktool** inclus

GROHE **SWIFT**

Référence	Code EAN	Couleur	Prix € TTC	dont éco-part

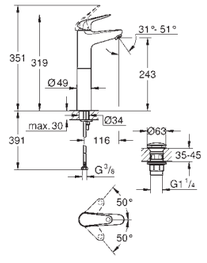

QuickTool inclus

24 331 001 **4005176743092** **Chromé** **148,01** **PMCB** **0,02**

Swift
Mitigeur monocommande Lavabo Taille XL
Monotrou sur plage
Levier de commande métallique
Version rehaussée
GROHE Long-Life cartouche en céramique 28 mm
Limiteur de température
GROHE Finition Longue Durée
Conduit d'eau interne sans plomb ni nickel
GROHE Économie d'eau Consommation d'eau réduite, jet parfait
Système d'installation rapide
Corps lisse avec bonde clic clac 1 1/4" en matériau synthétique
Flexibles de raccordement souples
Outil de montage et maintenance **GROHE Quicktool** inclus

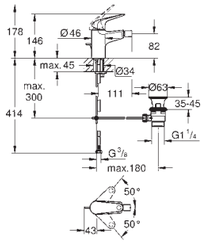

QuickTool inclus

24 332 001 **4005176743108** **Chromé** **90,00** **PMCB** **0,02**

Swift
Mitigeur monocommande Bidet
Monotrou sur plage
Levier de commande métallique
GROHE Long-Life cartouche en céramique 28 mm
Limiteur de température
GROHE Finition Longue Durée
GROHE Économie d'eau Consommation d'eau réduite, jet parfait
Avec rotule
Système d'installation rapide
Garniture de vidage matériau synthétique 1 1/4"
Flexibles de raccordement souples
Outil de montage et maintenance **GROHE Quicktool** inclus

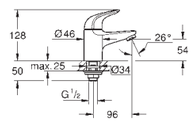

20 617 001 **4005176742934** **Chromé** **72,50** **PMCB** **0,02**

Swift
Robinet monofluide lave-mains Taille XS
Monotrou sur plage
Tête céramique
GROHE Finition Longue Durée
GROHE Économie d'eau Consommation d'eau réduite, jet parfait
Ecrou de fixation 1/2"

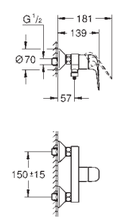

QuickSpanner inclus

24 333 001 **4005176743115** **Chromé** **92,00** **PMCB** **0,02**

Swift
Mitigeur monocommande Douche
Montage mural apparent
Levier de commande métallique
GROHE Long-Life Cartouche céramique 35 mm
Limiteur de température
GROHE Finition Longue Durée
Limiteur de débit ajustable
Clapet anti-retour intégré dans le départ douche 1/2"
Protégé contre les retours d'eau
Raccords en S
Clé de montage **QuickSpanner** incluse

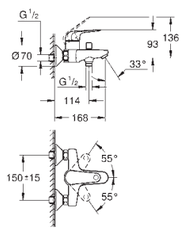

QuickSpanner inclus

24 335 001 **4005176743139** **Chromé** **118,01** **PMCB** **0,02**

Swift
Mitigeur monocommande Bain / Douche
Montage mural apparent
Levier de commande métallique
GROHE Long-Life Cartouche céramique 35 mm
Limiteur de température
GROHE Finition Longue Durée
Limiteur de débit ajustable
Inverseur automatique pour 2 sorties
Bec avec mousseur
Clapet anti-retour intégré dans le départ douche 1/2"
Protégé contre les retours d'eau
Raccords en S
Clé de montage **QuickSpanner** incluse

GROHE
ACCESSOIRES SALLE DE BAINS

GROHE **START**

Référence	Code EAN	Couleur	Prix € TTC	dont éco-part
41 195 000	4005176782954	Chromé	79,06	DEA 0,22
41 195 2430	4067393016502	Noir mat	102,06	DEA 0,22
41 195 DC0	4005176782961	Supersteel	110,05	DEA 0,22

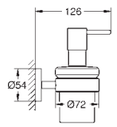

Start
Distributeur de savon avec support
Matériaux : Verre / métal - Quantité 160 ml - Fixations cachées
GROHE Finition Longue Durée
Peut être vissé au mur (vis et cheville inclus) ou collé (colle GROHE QuickGlue A1 41 127 000 vendue séparément)
Tenue à l'arrachement : 5 kg max - La tenue à l'arrachement spécifiée est valable pour une charge statique (appliquée lentement) et pour l'utilisation prévue uniquement
Distributeur disponible en pièce détachée (41 188) - Platine de fixation incluse (40 917 000)

41 193 000	4005176782916	Chromé	54,06	DEA 0,18
41 193 2430	4067393016182	Noir mat	70,55	DEA 0,17
41 193 DC0	4005176782923	Supersteel	75,55	DEA 0,18

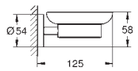

Start
Porte savon avec support
Matériaux : Verre / métal - Fixations cachées
GROHE Finition Longue Durée
Peut être vissé au mur (vis et cheville inclus) ou collé (colle GROHE QuickGlue A1 41 127 000 vendue séparément) - Coupelle disponible en pièce détachée (41 182)
Tenue à l'arrachement : 5 kg max - La tenue à l'arrachement spécifiée est valable pour une charge statique (appliquée lentement) et pour l'utilisation prévue uniquement
Platine de fixation incluse (40 917 000)

41 194 000	4005176782930	Chromé	52,55	DEA 0,17
41 194 2430	4067393016199	Noir mat	68,54	DEA 0,16
41 194 DC0	4005176782947	Supersteel	73,54	DEA 0,16

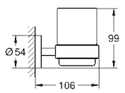

Start
Verre en cristal avec support
Matériaux : Verre / métal - Fixations cachées
GROHE Finition Longue Durée
Peut être vissé au mur (vis et cheville inclus) ou collé (colle GROHE QuickGlue A1 41 127 000 vendue séparément) - Verre cristal disponible en pièce détachée (41 184)
Tenue à l'arrachement : 5 kg max - La tenue à l'arrachement spécifiée est valable pour une charge statique (appliquée lentement) et pour l'utilisation prévue uniquement
Platine de fixation incluse (40 917 000)

41 202 000	4005176783036	Chromé	77,64	DEA 0,48
41 202 2430	4067393016533	Noir mat	101,14	DEA 0,46
41 202 DC0	4005176783043	Supersteel	108,13	DEA 0,47

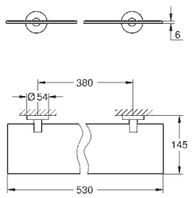

Start
Tablette en verre
Matériaux : Verre / métal - 530 mm (longueur utile 380 mm) - Fixations cachées
GROHE Finition Longue Durée
Peut être vissé au mur (vis et cheville inclus) ou collé (colle GROHE QuickGlue A2 41 128 000 vendue séparément)
Tenue à l'arrachement : 5 kg max - La tenue à l'arrachement spécifiée est valable pour une charge statique (appliquée lentement) et pour l'utilisation prévue uniquement
Platine de fixation incluse (40 917 000)

41 173 000	4005176783142	Chromé	23,24	DEA 0,06
41 173 2430	4005176782091	Noir mat	30,24	DEA 0,06
41 173 DC0	4005176783159	Supersteel	32,54	DEA 0,06

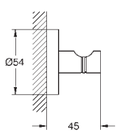

Start
Patère murale
Métal - Fixations cachées
GROHE Finition Longue Durée
Peut être vissé au mur (vis et cheville inclus) ou collé (colle GROHE QuickGlue A1 41 127 000 vendue séparément)
Tenue à l'arrachement : 5 kg max - La tenue à l'arrachement spécifiée est valable pour une charge statique (appliquée lentement) et pour l'utilisation prévue uniquement
Platine de fixation incluse (40 917 000)

41 174 000	4005176783166	Chromé	42,56	DEA 0,11
41 174 2430	4005176782084	Noir mat	55,07	DEA 0,11
41 174 DC0	4005176783173	Supersteel	59,57	DEA 0,11

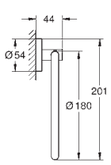

Start
Anneau porte-serviette
Métal - Fixations cachées
GROHE Finition Longue Durée
Peut être vissé au mur (vis et cheville inclus) ou collé (colle GROHE QuickGlue A1 41 127 000 vendue séparément)
Tenue à l'arrachement : 5 kg max - La tenue à l'arrachement spécifiée est valable pour une charge statique (appliquée lentement) et pour l'utilisation prévue uniquement
Platine de fixation incluse (40 917 000)

GROHE **START**

Référence	Code EAN	Couleur	Prix € TTC	dont éco-part
41 183 000	4005176782787	Chromé	75,60	DEA 0,14
41 183 2430	4067393016458	Noir mat	98,11	DEA 0,16
41 183 DC0	4005176782794	Supersteel	105,11	DEA 0,16

Start
Porte-serviettes
Métal
2 bras pivotants
439 mm
Fixations cachées
GROHE Finition Longue Durée
Fixation avec vis incluses

41 197 000	4005176782978	Chromé	62,10	DEA 0,14
41 197 2430	4067393016519	Noir mat	80,59	DEA 0,14
41 197 DC0	4005176782985	Supersteel	86,60	DEA 0,16

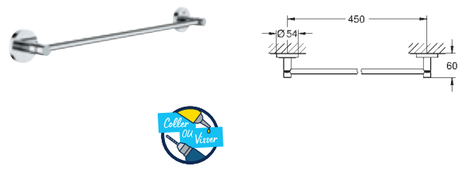

Start
Barre porte-serviettes
Métal - 504 mm (longueur utile 450 mm) - Fixations cachées
GROHE Finition Longue Durée
Peut être vissé au mur (vis et cheville inclus) ou collé (colle GROHE QuickGlue A2 41 128 000 vendue séparément)
Tenue à l'arrachement : 10 kg max - La tenue à l'arrachement spécifiée est valable pour une charge statique (appliquée lentement) et pour l'utilisation prévue uniquement
Platine de fixation incluse (40 917 000)

41 178 000	4005176782732	Chromé	67,61	DEA 0,16
41 178 2430	4067393016434	Noir mat	88,10	DEA 0,16
41 178 DC0	4005176789670	Supersteel	94,61	DEA 0,17

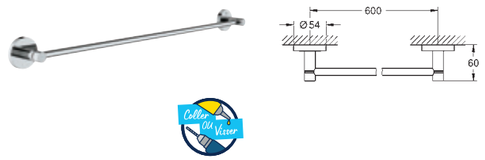

Start
Barre porte-serviettes
Métal - 654 mm (longueur utile 600 mm) - Fixations cachées
GROHE Finition Longue Durée
Peut être vissé au mur (vis et cheville inclus) ou collé (colle GROHE QuickGlue A2 41 128 000 vendue séparément)
Tenue à l'arrachement : 10 kg max - La tenue à l'arrachement spécifiée est valable pour une charge statique (appliquée lentement) et pour l'utilisation prévue uniquement
Platine de fixation incluse (40 917 000)

41 187 000	4005176782855	Chromé	85,08	DEA 0,13
41 187 2430	4067393016151	Noir mat	110,12	DEA 0,18
41 187 DC0	4005176782862	Supersteel	119,14	DEA 0,19

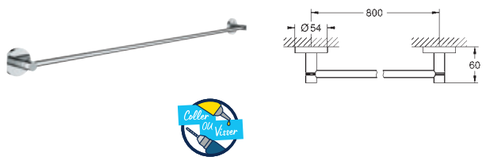

Start
Barre porte-serviettes
Métal - 854 mm (longueur utile 800 mm) - Fixations cachées
GROHE Finition Longue Durée
Peut être vissé au mur (vis et cheville inclus) ou collé (colle GROHE QuickGlue A2 41 128 000 vendue séparément)
Tenue à l'arrachement : 10 kg max - La tenue à l'arrachement spécifiée est valable pour une charge statique (appliquée lentement) et pour l'utilisation prévue uniquement
Platine de fixation incluse (40 917 000)

41 203 000	4005176783050	Chromé	116,17	DEA 0,25
41 203 2430	4067393016540	Noir mat	151,18	DEA 0,25
41 203 DC0	4005176783067	Supersteel	162,17	DEA 0,25

Start
Double barre porte-serviettes
Métal
654 mm (longueur utile 600 mm)
Fixations cachées
GROHE Finition Longue Durée
Fixation avec vis incluses

41 189 000	4005176782893	Chromé	67,64	DEA 0,22
41 189 2430	4067393016175	Noir mat	88,12	DEA 0,18
41 189 DC0	4005176782909	Supersteel	94,64	DEA 0,22

Start
Poignée de relèvement
Métal
349 mm (longueur utile 295 mm)
Fixations cachées
GROHE Finition Longue Durée
Fixation avec vis incluses

nouveau GROHE **START**

Référence	Code EAN	Couleur	Prix € TTC	dont éco-part
41 179 000	4005176782756	Chromé	56,09	DEA 0,13
41 179 DC0	4005176782763	Supersteel	78,60	DEA 0,14

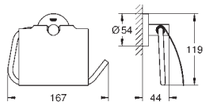

Start
Dérouleur de papier mural
Métal - avec couvercle - Fixations cachées
GROHE Finition Longue Durée
Peut être vissé au mur (vis et cheville inclus) ou collé (colle GROHE QuickGlue A1 41 127 000 vendue séparément)
Tenue à l'arrachement : 5 kg max
La tenue à l'arrachement spécifiée est valable pour une charge statique (appliquée lentement) et pour l'utilisation prévue uniquement
Platine de fixation incluse (40 917 000)

41 200 000	4005176782992	Chromé	50,06	DEA 0,11
41 200 2430	4005176782107	Noir mat	65,06	DEA 0,11
41 200 DC0	4005176783005	Supersteel	70,07	DEA 0,11

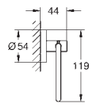

Start
Dérouleur de papier mural
Métal - Sans couvercle - Fixations cachées
GROHE Finition Longue Durée
Peut être vissé au mur (vis et cheville inclus) ou collé (colle GROHE QuickGlue A1 41 127 000 vendue séparément)
Tenue à l'arrachement : 5 kg max - La tenue à l'arrachement spécifiée est valable pour une charge statique (appliquée lentement) et pour l'utilisation prévue uniquement
Platine de fixation incluse (40 917 000)

41 186 000	4005176782831	Chromé	42,56	DEA 0,11
41 186 2430	4067393016144	Noir mat	55,07	DEA 0,11
41 186 DC0	4005176782848	Supersteel	59,58	DEA 0,12

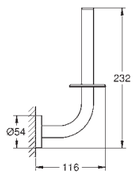

Start
Réserve de papier
Métal - Montage mural apparent - Fixations cachées
GROHE Finition Longue Durée
Peut être vissé au mur (vis et cheville inclus) ou collé (colle GROHE QuickGlue A1 41 127 000 vendue séparément)
Tenue à l'arrachement : 5 kg max - La tenue à l'arrachement spécifiée est valable pour une charge statique (appliquée lentement) et pour l'utilisation prévue uniquement
Platine de fixation incluse (40 917 000)

41 185 000	4005176782817	Chromé	69,60	DEA 0,34
41 185 2430	4005176782114	Noir mat	90,58	DEA 0,30
41 185 DC0	4005176782824	Supersteel	97,57	DEA 0,25

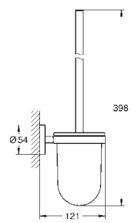

Start
Porte-balai de WC
Matériaux : Verre / métal - Montage mural apparent - Fixations cachées
GROHE Finition Longue Durée
Peut être vissé au mur (vis et cheville inclus) ou collé (colle GROHE QuickGlue A1 41 127 000 vendue séparément)
Tenue à l'arrachement : 5 kg max - La tenue à l'arrachement spécifiée est valable pour une charge statique (appliquée lentement) et pour l'utilisation prévue uniquement
Platine de fixation incluse (40 917 000)

41 204 000	4005176783074	Chromé	134,39	DEA 0,58
41 204 2430	4067393016557	Noir mat	174,38	DEA 0,58
41 204 DC0	4005176782725	Supersteel	187,40	DEA 0,60

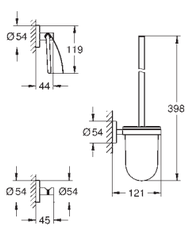

Start
Set d'accessoires 3 en 1
Matériaux : Verre / métal
Composé de :
Porte-balai de WC (41 185) - Patère murale (41 173) - Dérouleur de papier mural (41 179)
Fixations cachées
GROHE Finition Longue Durée
Peut être vissé au mur (vis et chevilles inclus) ou collé (commander séparément 3 x colle GROHE QuickGlue A1 ref 41 127 000)
Platine de fixation incluse (40 917 000)

nouveau GROHE **START**

Référence	Code EAN	Couleur	Prix € TTC	dont éco-part
41 127 000	4005176774508	Chromé	10,80	

GROHE QuickGlue A1
Contient 1 seringue de colle et 1 adaptateur pour support mural
Temps de séchage 24 heures
1 seringue de colle est nécessaire pour chaque support mural
Applicable sur : carrelage, marbre, pierre, verre, béton, bois, plastique et métal
Non applicable sur : papier peint, enduit, revêtements et sur certains plastiques tels que le PE (polyéthylène), le PP (polypropylène) ou le PTFE
Ce produit est classé comme non dangereux, mais soumis à un étiquetage spécial.
Pour plus d'informations, consultez la fiche de données de sécurité. Vous pouvez la télécharger à l'adresse suivante : www.grohe.com/safety-data-sheets/

41 128 000	4005176774515	Chromé	20,30	

GROHE QuickGlue A2
Version 2 seringues de colle + 2 adaptateurs pour support mural

GROHE
PACKS ENCASTRÉS

Precision SmartControl 46
Precision thermostatiques 47
Precision mécaniques 48

GROHE **PRECISION SMARTCONTROL**

Référence	Code EAN	Couleur	Prix € TTC	dont éco-part

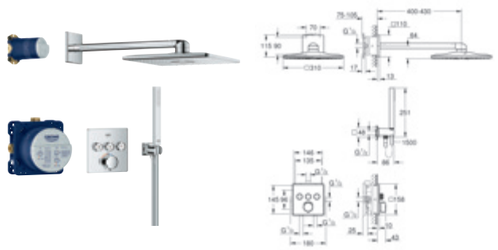

34 875 000 4005176791376 Chromé 1 831,01 PMCB 0,02

Precision Smart Control
Pack pour douche encastrée avec Vitalio SmartActive 310 Cube
Composé de :
Façade thermostatique 3 sorties
GROHE Rapido SmartBox - corps encastré universel, 1/2" (35 600)
Set douche de tête Vitalio SmartActive 310 deux jets incluant bras horizontal 430 mm et corps encastré
Douchette Vitalio Joy Cube Stick 1 jet 9,5 l/min (26 392)
Support mural avec coude de sortie d'eau 1/2"
Flexible douche Vitalio Flex Silver 1500mm (27 505 000)

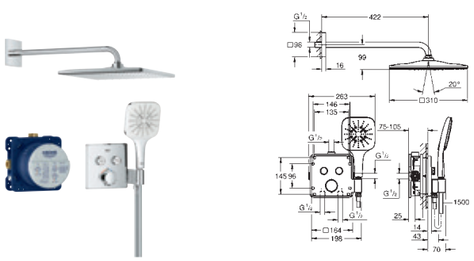

34 876 000 4005176791383 Chromé 1 516,01 PMCB 0,02

Precision Smart Control
Pack pour douche encastrée avec Vitalio Rain Mono 310 Cube
Composé de :
Façade thermostatique 2 sorties avec support de douchette intégré
GROHE Rapido SmartBox - corps encastré universel, 1/2" (35 600)
Set douche de tête Vitalio Rain Mono 310 Cube 9,5 l/min incluant bras de douche horizontal 422 mm
Douchette Vitalio SmartActive 130 Cube 3 jets 9,5 l/min (26 595)
Flexible douche Vitalio Flex Silver 1500mm (27 505 000)

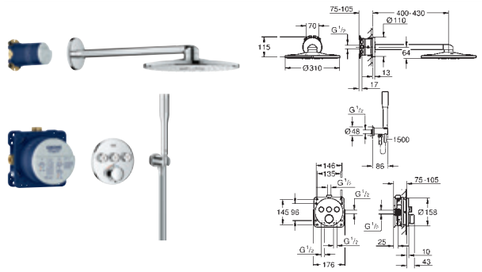

34 874 000 4005176791369 Chromé 1 831,01 PMCB 0,02

Precision Smart Control
Pack pour douche encastrée avec Vitalio SmartActive 310
Composé de :
Façade thermostatique 3 sorties
GROHE Rapido SmartBox - corps encastré universel, 1/2" (35 600)
Set douche de tête Vitalio SmartActive 310 deux jets incluant bras horizontal 430 mm et corps encastré
Douchette Vitalio Get Stick 1 jet 9,5 l/min (27 458)
Support mural avec coude de sortie d'eau 1/2"
Flexible douche Vitalio Flex Silver 1500mm (27 505 000)

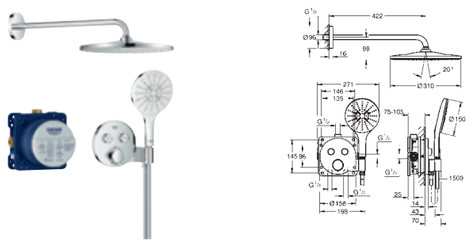

34 877 000 4005176791390 Chromé 1 516,01 PMCB 0,02

Precision Smart Control
Pack pour douche encastrée avec Vitalio Rain Mono 310
Composé de :
Façade thermostatique 2 sorties avec support de douchette intégré
GROHE Rapido SmartBox - corps encastré universel, 1/2" (35 600)
Set douche de tête Vitalio Rain Mono 310 9,5 l/min incluant bras de douche horizontal 422 mm
Douchette Vitalio SmartActive 150 3 jets 9,5 l/min (26 597)
Flexible douche Vitalio Flex Silver 1500mm (27 505 000)

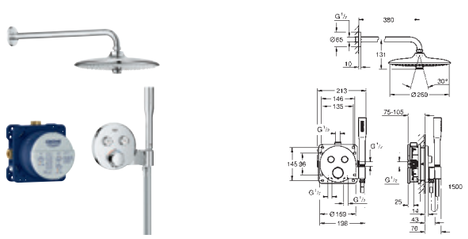

34 878 000 4005176791406 Chromé 1 287,00 PMCB 0,02

Precision Smart Control
Pack pour douche encastrée avec Vitalio Joy 260
Composé de :
Façade thermostatique 2 sorties avec support de douchette intégré
GROHE Rapido SmartBox - corps encastré universel, 1/2" (35 600)
Set douche de tête Vitalio Joy 260 9,5 l/min incluant bras horizontal
Douchette Vitalio Get Stick 1 jet 9,5 l/min (27 458)
Flexible douche Vitalio Flex Silver 1500mm (27 505 000)

GROHE **PRECISION THERMOSTATIQUES**

Référence	Code EAN	Couleur	Prix € TTC	dont éco-part

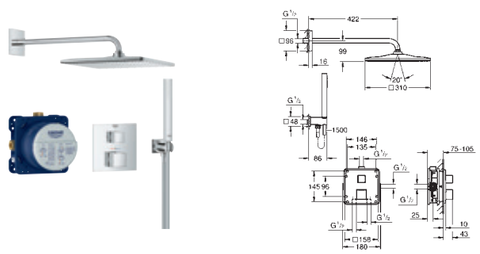

34 879 000 4005176791413 Chromé 1 448,00 PMCB 0,02

Precision Cube
Pack pour douche encastrée avec Vitalio Rain Mono 310 Cube
Composé de :
Mitigeur thermostatique 2 sorties avec inverseur
GROHE Rapido SmartBox - corps encastré universel, 1/2" (35 600)
Set douche de tête Vitalio Rain Mono 310 Cube 9,5 l/min incluant bras de douche horizontal 422 mm
Douchette Vitalio Joy Cube Stick 1 jet 9,5 l/min (26 392)
Support mural avec coude de sortie d'eau 1/2"
Flexible douche Vitalio Flex Silver 1500mm (27 505 000)

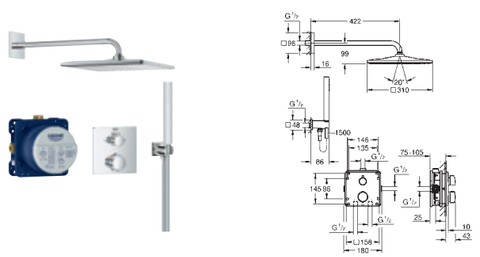

34 881 000 4005176791437 Chromé 1 256,00 PMCB 0,02

Precision Thermostatique
Pack pour douche encastrée avec Vitalio Rain Mono 310 Cube
Composé de :
Mitigeur thermostatique 2 sorties avec inverseur
GROHE Rapido SmartBox - corps encastré universel, 1/2" (35 600)
Set douche de tête Vitalio Rain Mono 310 Cube 9,5 l/min incluant bras de douche horizontal 422 mm
Douchette Vitalio Joy Cube Stick 1 jet 9,5 l/min (26 392)
Support mural avec coude de sortie d'eau 1/2"
Flexible douche Vitalio Flex Silver 1500mm (27 505 000)

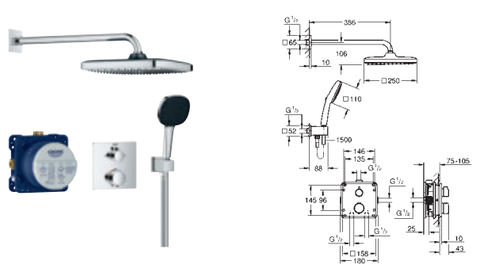

34 882 000 4005176791444 Chromé 969,00 PMCB 0,02

Precision Thermostatique
Pack pour douche encastrée avec Vitalio Comfort 250
Composé de :
Mitigeur thermostatique 2 sorties avec inverseur
GROHE Rapido SmartBox - corps encastré universel, 1/2" (35 600)
Douche de tête Vitalio Comfort 250 9,5 l/min avec bras mural
Douchette Vitalio Comfort 110 2 jets 7,4 l/min (26 397)
Support mural avec coude de sortie d'eau 1/2"
Flexible de douche VitalioFlex Comfort 1500 mm

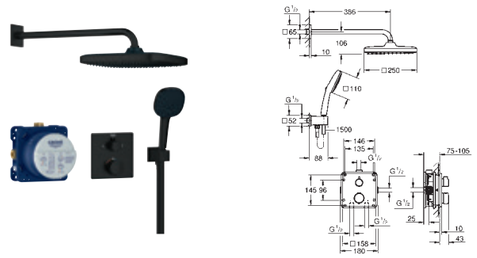

34 882 2430 4067393015956 Noir mat 1 260,00 PMCB 0,02

Precision Thermostatique
Pack pour douche encastrée avec Vitalio Comfort 250
Composé de :
Mitigeur thermostatique 2 sorties avec inverseur
GROHE Rapido SmartBox - corps encastré universel, 1/2" (35 600)
Douche de tête Vitalio Comfort 250 9,5 l/min avec bras mural
Douchette Vitalio Comfort 110 2 jets 7,4 l/min (26 397)
Support mural avec coude de sortie d'eau 1/2"
Flexible de douche VitalioFlex Comfort 1500 mm

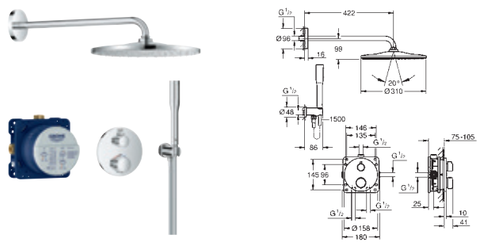

34 880 000 4005176791420 Chromé 1 256,00 PMCB 0,02

Precision Thermostatique
Pack pour douche encastrée avec Vitalio Rain Mono 310
Composé de :
Mitigeur thermostatique 2 sorties avec inverseur
GROHE Rapido SmartBox - corps encastré universel, 1/2" (35 600)
Set douche de tête Vitalio Rain Mono 310 9,5 l/min incluant bras de douche horizontal 422 mm
Douchette Vitalio Get Stick 1 jet 9,5 l/min (27 458)
Support mural avec coude de sortie d'eau 1/2"
Flexible douche Vitalio Flex Silver 1500mm (27 505 000)

GROHE **PRECISION THERMOSTATIQUES**

	Référence	Code EAN	Couleur	Prix € TTC	dont éco-part
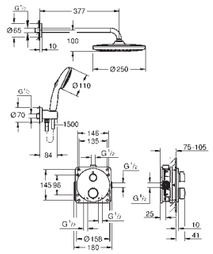	34 883 000	4005176791451	Chromé	969,00 PMCB	0,02
	Precision Thermostatique **Pack pour douche encastrée avec Vitalio Start 250** Composé de : Mitigeur thermostatique 2 sorties avec inverseur GROHE Rapido SmartBox - corps encastré universel, 1/2" (35 600) Set douche de tête Vitalio Start 250 9,5 l/min incluant bras horizontal Douchette Vitalio Start 110 2 jets 7,4 l/min (27 946) Support mural avec coude de sortie d'eau 1/2" Flexible de douche VitalioFlex Comfort 1500 mm				
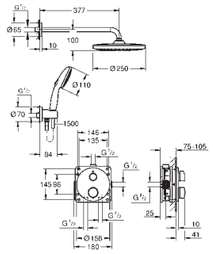	34 883 2430	4067393015963	Noir mat	1 260,00 PMCB	0,02
	Precision Thermostatique **Pack pour douche encastrée avec Vitalio Start 250** Composé de : Mitigeur thermostatique 2 sorties avec inverseur GROHE Rapido SmartBox - corps encastré universel, 1/2" (35 600) Set douche de tête Vitalio Start 250 9,5 l/min incluant bras horizontal Douchette Vitalio Start 110 2 jets 7,4 l/min (27 946) Support mural avec coude de sortie d'eau 1/2" Flexible de douche VitalioFlex Comfort 1500 mm				

GROHE **MITIGEURS MÉCANIQUES**

	Référence	Code EAN	Couleur	Prix € TTC	dont éco-part
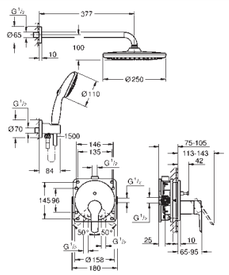	25 292 000	4005176791468	Chromé	614,00 PMCB	0,02
	Start **Pack pour douche encastrée avec Vitalio Start 250** Composé de : Mitigeur monocommande 2 sorties avec inverseur GROHE Rapido SmartBox - corps encastré universel, 1/2" (35 600) Set douche de tête Vitalio Start 250 9,5 l/min incluant bras horizontal Douchette Vitalio Start 110 2 jets 7,4 l/min (27 946) Support mural avec coude de sortie d'eau 1/2" Flexible de douche VitalioFlex Comfort 1500 mm				
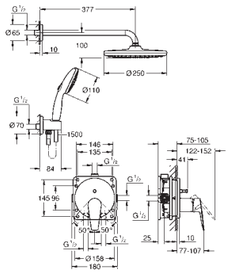	25 293 000	4005176791475	Chromé	612,00 PMCB	0,02
	Start Edge **Pack pour douche encastrée avec Vitalio Start 250** Composé de : Mitigeur monocommande 2 sorties avec inverseur GROHE Rapido SmartBox - corps encastré universel, 1/2" (35 600) Set douche de tête Vitalio Start 250 9,5 l/min incluant bras horizontal Douchette Vitalio Start 110 2 jets 7,4 l/min (27 946) Support mural avec coude de sortie d'eau 1/2" Flexible de douche VitalioFlex Comfort 1500 mm				

GROHE
THERMOSTATIQUES

Precision Trend 54
Precision Feel 55
Precision Get 56
Precision Start 57
Precision Flow 58

GROHE **TURBOSTAT**

TOUJOURS LA BONNE TEMPÉRATURE, POUR VOTRE CONFORT ET VOTRE SÉCURITÉ.

Le bénéfice GROHE TurboStat est au coeur de notre nouveau mitigeur thermostatique.
Le thermo-élément, à la sensibilité sans égal, fournit une eau à la température désirée en une fraction de seconde, et la maintient pendant toute la durée de votre douche. Plus de temps perdu, ni d'eau gaspillée à chercher la bonne température. En cas de coupure d'eau, une sécurité anti-brûlure(s) s'active.

L'élement thermostatique **GROHE TurboStat** est au cœur des mitigeurs thermostatiques GROHE.

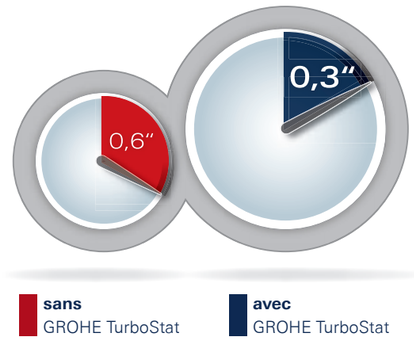

Réaction exceptionnellement rapide aux fluctuations de pression d'eau.

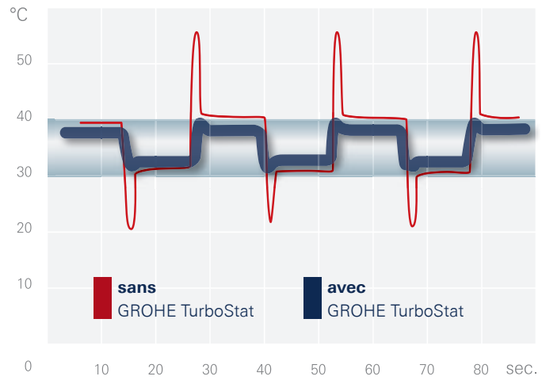

Grâce à la compensation précise des fluctuations de température et de pression, les douches sont constantes et confortables, du début à la fin.

GROHE **BUTÉE DE SÉCURITÉ**

SÉCURITÉ POUR TOUS.

Une butée de sécurité réglée à 38°C empêche les utilisateurs – en particulier les enfants – de régler une température trop élevée évitant ainsi toute brûlure accidentelle.

GROHE **COOLTOUCH**

UNE PROTECTION MAXIMALE CONTRE LES BRÛLURES.

Un canal de refroidissement novateur et des raccords spéciaux au niveau de l'entrée de l'eau chaude dans le thermostatique créent une barrière entre l'eau chaude et la surface chromée, limitant ainsi au maximum les risques de brûlures sur une surface chromée chaude : un vrai plus pour une famille avec de jeunes enfants.

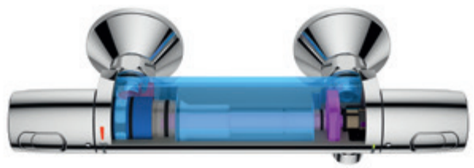

Sécurité renforcée = 100% **GROHE CoolTouch**

GROHE **QUICKSPANNER**

CLEF 3-EN-1 POUR LE MONTAGE ET L'ENTRETIEN.

Installer le mitigeur mural.

Retirer le cache pour le réglage de la température.

Démonter le mousseur pour l'entretien.

GROHE **QUICKVIDEOS**

Vous préférez regarder des vidéos pratiques ? Scannez simplement le code QR et notre équipe QuickFix vous guidera tout au long de l'installation avec des trucs et astuces utiles, que ce soit pour un installateur débutant ou amateur.

- Vidéos d'installation facile, étape par étape.
- Scannez simplement le code QR sur le QuickGuide ou la boîte.
- Expliqué en 5 minutes.

GROHE **PRECISION TREND**

Référence	Code EAN	Couleur	Prix € TTC		dont éco-part
34 229 002	**4005176323355**	**Chromé**	**275,00**	**PMCB**	**0,02**

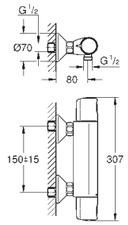

Precision Trend
Mitigeur thermostatique Douche
Montage mural apparent
GROHE CoolTouch Minimise les risques de brûlures
GROHE Finition Longue Durée
GROHE TurboStat Régulation de la température quasi-instantanée et sécurité anti-brulûres en cas de coupure d'eau froide
GROHE MetalGrip poignées ergonomiques en métal
GROHE Butée de sécurité butée de sécurité anti-brûlure
GROHE SafeStop Plus limiteur de température à 43°C (livré non monté)
GROHE Économie d'eau Consommation d'eau réduite, jet parfait
Poignée de débit avec touche éco et butée réglable séparément
Robinet d'arrêt intégré - Tête céramique 1/2", 180°
Départ de douche 1/2" par le dessous
Clapets anti-retour intégrés
Filtres intégrés - Raccords en S - Rosace en métal
Clé de montage et d'entretien GROHE QuickSpanner incluse

102 217 2432	**4067393019077**	**Noir mat**	**351,00**	**PMCB**	**0,02**

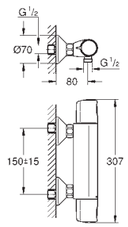

Precision Trend
Mitigeur thermostatique Douche
Montage mural apparent
GROHE CoolTouch Minimise les risques de brûlures
GROHE Finition Longue Durée
GROHE TurboStat Régulation de la température quasi-instantanée et sécurité anti-brulûres en cas de coupure d'eau froide
GROHE MetalGrip poignées ergonomiques en métal
GROHE Butée de sécurité butée de sécurité anti-brûlure
GROHE SafeStop Plus limiteur de température à 43°C (livré non monté)
GROHE Économie d'eau Consommation d'eau réduite, jet parfait
Poignée de débit avec touche éco et butée réglable séparément
Robinet d'arrêt intégré
Tête céramique 1/2", 180°
Départ de douche 1/2" par le dessous
Clapets anti-retour intégrés
Filtres intégrés - Raccords en S - Rosace en métal

34 227 002	**4005176323492**	**Chromé**	**345,00**	**PMCB**	**0,02**

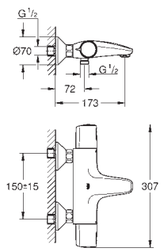

Precision Trend
Mitigeur thermostatique Bain / Douche 1/2
Montage mural apparent
GROHE CoolTouch Minimise les risques de brûlures
GROHE Finition Longue Durée
GROHE TurboStat Régulation de la température quasi-instantanée et sécurité anti-brulûres en cas de coupure d'eau froide
GROHE Poignées métal Solides et ergonomiques
GROHE Butée de sécurité butée de sécurité anti-brûlure
GROHE SafeStop Plus limiteur de température à 43°C (livré non monté)
GROHE Économie d'eau Consommation d'eau réduite, jet parfait
GROHE Aquadimmer Eco avec des fonctions multiples :
- Réglage du débit
- Bouton économie intégré avec butée éco pour douche
- Inverseur pour 2 sorties
Robinet d'arrêt intégré
Départ de douche 1/2" par le dessous
Clapets anti-retour intégrés
Raccords en S - Filtres intégrés - Rosace en métal
Clé de montage et d'entretien GROHE **QuickSpanner** incluse

102 216 2432	**4067393019060**	**Noir mat**	**449,00**	**PMCB**	**0,02**

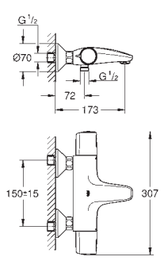

Precision Trend
Mitigeur thermostatique Bain / Douche 1/2
Montage mural apparent
GROHE CoolTouch Minimise les risques de brûlures
GROHE TurboStat Régulation de la température quasi-instantanée et sécurité anti-brulûres en cas de coupure d'eau froide
GROHE MetalGrip poignées ergonomiques en métal
GROHE Butée de sécurité butée de sécurité anti-brûlure
GROHE SafeStop Plus limiteur de température à 43°C (livré non monté)
GROHE Économie d'eau Consommation d'eau réduite, jet parfait
GROHE Aquadimmer Eco avec des fonctions multiples :
- Réglage du débit
- Bouton économie intégré avec butée éco pour douche
- Inverseur pour 2 sorties
Robinet d'arrêt intégré
Départ de douche 1/2" par le dessous
Clapets anti-retour intégrés
Raccords en S - Filtres intégrés - Rosace en métal

GROHE **PRECISION TREND**

Référence	Code EAN	Couleur	Prix € TTC		dont éco-part
34 237 003	**4005176766633**	**Chromé**	**302,00**	**PMCB**	**0,02**

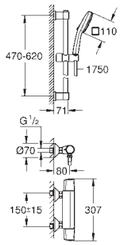

Precision Trend
Mitigeur thermostatique Douche avec ensemble de douche avec barre 3 jets
Composé de :
Mitigeur thermostatique douche Precision Trend 1/2" (34 229)
Ensemble de douche avec barre 600 mm Vitalio Comfort 110 (26 096)
Convient pour le vissage (vis et chevilles inclues) ou le collage (GROHE QuickGlue S 41 247 000 vendu séparément - **2 tubes sont nécessaires**)
force de maintien de la barre de douche : max. 20 kg
La tenue à l'arrachement spécifiée est valable pour une charge statique (appliquée lentement) et pour l'utilisation prévue uniquement
Clé de montage et d'entretien GROHE **QuickSpanner** incluse

GROHE **PRECISION FEEL**

34 790 000	**4005176613074**	**Chromé**	**252,00**	**PMCB**	**0,02**

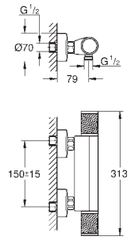

Precision Feel
Mitigeur thermostatique Douche
Montage mural apparent
GROHE CoolTouch Minimise les risques de brûlures
GROHE Finition Longue Durée
GROHE TurboStat Régulation de la température quasi-instantanée et sécurité anti-brulûres en cas de coupure d'eau froide
GROHE ProGrip Poignées moletées et ergonomiques
GROHE Butée de sécurité butée de sécurité anti-brûlure
GROHE SafeStop Plus limiteur de température à 43°C (livré non monté)
Poignée de débit avec touche éco et butée éco réglable séparément
GROHE Économie d'eau Consommation d'eau réduite, jet parfait
Robinet d'arrêt intégré
Tête céramique 1/2", 180°
Départ de douche 1/2" par le dessous
Clapets anti-retour intégrés
Filtres intégrés - Raccords en S - Rosace en métal
Protégé contre les retours d'eau
Clé de montage et d'entretien GROHE **QuickSpanner** incluse

34 788 000	**4005176613050**	**Chromé**	**326,00**	**PMCB**	**0,02**

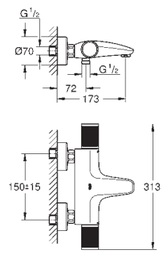

Precision Feel
Mitigeur thermostatique Bain / Douche 1/2
Montage mural apparent
GROHE CoolTouch Minimise les risques de brûlures
GROHE Finition Longue Durée
GROHE TurboStat Régulation de la température quasi-instantanée et sécurité anti-brulûres en cas de coupure d'eau froide
GROHE ProGrip Poignées moletées et ergonomiques
GROHE Butée de sécurité butée de sécurité anti-brûlure
GROHE SafeStop Plus limiteur de température à 43°C (livré non monté)
GROHE Économie d'eau Consommation d'eau réduite, jet parfait
GROHE Aquadimmer Eco avec des fonctions multiples :
- Réglage du débit
- Bouton économie intégré avec butée éco pour douche
- Inverseur pour 2 sorties
Robinet d'arrêt intégré - Départ de douche 1/2" par le dessous
Clapets anti-retour intégrés
Raccords en S - Filtres intégrés - Rosace en métal
Protégé contre les retours d'eau
Clé de montage et d'entretien GROHE **QuickSpanner** incluse

34 791 001	**4005176766596**	**Chromé**	**277,01**	**PMCB**	**0,02**

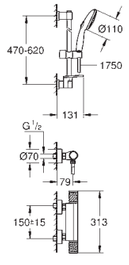

Precision Feel
Mitigeur thermostatique Douche avec ensemble de douche avec barre 3 jets
Composé de :
Mitigeur thermostatique douche Précision Feel (34 790)
Ensemble de douche avec barre 600 mm Vitalio Start 110 (26 032)
Tablette Vitalio Universal pour barre de douche
Convient pour le vissage (vis et chevilles inclues) ou le collage (GROHE QuickGlue S 41 247 000 vendu séparément - **2 tubes sont nécessaires**)
force de maintien de la barre de douche : max. 20 kg
La tenue à l'arrachement spécifiée est valable pour une charge statique (appliquée lentement) et pour l'utilisation prévue uniquement
Clé de montage **QuickSpanner** incluse
Clé de montage et d'entretien GROHE **QuickSpanner** incluse

GROHE **PRECISION GET**

Référence	Code EAN	Couleur	Prix € TTC		dont éco-part
34 773 000	4005176612909	Chromé	238,01	PMCB	0,02

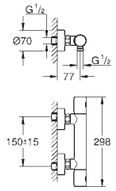

Precision Get
Mitigeur thermostatique Douche
Montage mural apparent
GROHE Finition Longue Durée
GROHE Poignées métal Solides et ergonomiques
GROHE Butée de sécurité butée anti-brûlure
GROHE Butée de sécurité Plus limiteur de température à 43°C (livré non monté)
GROHE TurboStat Régulation de la température quasi-instantanée et sécurité anti-brulûres en cas de coupure d'eau froide
Robinet d'arrêt intégré
Poignée de débit avec touche éco et butée éco réglable séparément
Tête céramique 1/2", 180°
Départ de douche 1/2" par le dessous
Clapets anti-retour intégrés
Filtres intégrés
Protégé contre les retours d'eau
Raccords en S - Rosace en métal
GROHE Économie d'eau Consommation d'eau réduite, jet parfait
Clé de montage et d'entretien **QuickSpanner** incluse

Référence	Code EAN	Couleur	Prix € TTC		dont éco-part
34 774 000	4005176612916	Chromé	309,00	PMCB	0,02

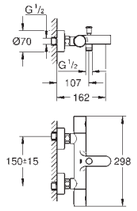

Precision Get
Mitigeur thermostatique Bain / Douche 1/2
Montage mural apparent
GROHE Finition Longue Durée
GROHE Poignées métal Solides et ergonomiques
GROHE Butée de sécurité butée anti-brûlure
GROHE Butée de sécurité Plus limiteur de température à 43°C (livré non monté)
GROHE TurboStat Régulation de la température quasi-instantanée et sécurité anti-brulûres en cas de coupure d'eau froide
Robinet d'arrêt intégré
Poignée de débit avec touche éco et butée éco réglable séparément
Tête céramique 1/2", 180°
Départ de douche 1/2" par le dessous
Clapets anti-retour intégrés
Filtres intégrés
Protégé contre les retours d'eau
Raccords en S
Rosace en métal
GROHE Économie d'eau Consommation d'eau réduite, jet parfait
Clé de montage et d'entretien **QuickSpanner** incluse

Référence	Code EAN	Couleur	Prix € TTC		dont éco-part
34 856 000	4005176766688	Chromé	271,01	PMCB	0,02

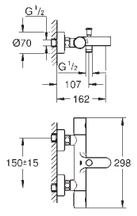

Precision Get
Mitigeur thermostatique Douche
avec ensemble de douche 1 jet avec barre
Composé de : Mitigeur thermostatique douche Precision Get 1/2" (34 773)
Ensemble de douche avec barre 600 mm (27 942)
Convient pour le vissage (vis et chevilles inclues) ou le collage (GROHE QuickGlue S 41 247 000 vendu séparément - **2 tubes sont nécessaires**)
Force de maintien de la barre de douche : max. 20 kg
La tenue à l'arrachement spécifiée est valable pour une charge statique (appliquée lentement) et pour l'utilisation prévue uniquement
Clé de montage et d'entretien **QuickSpanner** incluse

GROHE **PRECISION START**

Référence	Code EAN	Couleur	Prix € TTC		dont éco-part
34 594 000	4005176323515	Chromé	210,00	PMCB	0,02

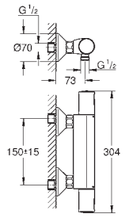

Precision Start
Mitigeur thermostatique Douche
Montage mural apparent
GROHE Finition Longue Durée
GROHE TurboStat Régulation de la température quasi-instantanée et sécurité anti-brulûres en cas de coupure d'eau froide
GROHE Butée de sécurité butée de sécurité anti-brûlure
GROHE SafeStop Plus limiteur de température à 43°C (livré non monté)
GROHE Économie d'eau Consommation d'eau réduite, jet parfait
Poignée de débit avec touche éco et butée éco réglable séparément
Robinet d'arrêt intégré - Tête céramique 1/2", 180°
Départ de douche 1/2" par le dessous
Clapets anti-retour intégrés - Filtres intégrés - Raccords en S - Rosace en métal
Clé de montage et d'entretien **QuickSpanner** incluse

Référence	Code EAN	Couleur	Prix € TTC		dont éco-part
34 594 2430	4005176782237	Noir mat	284,00	PMCB	0,02

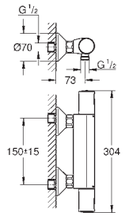

Precision Start
Mitigeur thermostatique Douche
Montage mural apparent
GROHE TurboStat Régulation de la température quasi-instantanée et sécurité anti-brulûres en cas de coupure d'eau froide
GROHE Butée de sécurité butée de sécurité anti-brûlure
GROHE SafeStop Plus limiteur de température à 43°C (livré non monté)
GROHE Économie d'eau Consommation d'eau réduite, jet parfait
Poignée de débit avec touche éco et butée éco réglable séparément
Robinet d'arrêt intégré - Tête céramique 1/2", 180°
Départ de douche 1/2" par le dessous
Clapets anti-retour intégrés - Filtres intégrés
Raccords en S - Rosace en métal
Protégé contre les retours d'eau

Référence	Code EAN	Couleur	Prix € TTC		dont éco-part
34 598 000	4005176323553	Chromé	271,01	PMCB	0,02

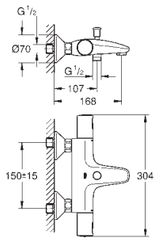

Precision Start
Mitigeur thermostatique Bain / Douche 1/2
Montage mural apparent
GROHE Finition Longue Durée
GROHE TurboStat Régulation de la température quasi-instantanée et sécurité anti-brulûres en cas de coupure d'eau froide
GROHE Butée de sécurité butée de sécurité anti-brûlure
GROHE SafeStop Plus limiteur de température à 43°C (livré non monté)
GROHE Économie d'eau Consommation d'eau réduite, jet parfait
Inverseur automatique pour 2 sorties
Poignée de débit avec touche éco et butée éco réglable séparément
Robinet d'arrêt intégré - Tête céramique 1/2", 180°
Départ de douche 1/2" par le dessous
Clapets anti-retour intégrés - Filtres intégrés - Raccords en S - Rosace en métal
Protégé contre les retours d'eau
Clé de montage et d'entretien **QuickSpanner** incluse

Référence	Code EAN	Couleur	Prix € TTC		dont éco-part
34 598 2430	4005176782268	Noir mat	368,00	PMCB	0,02

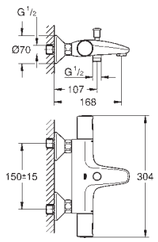

Precision Start
Mitigeur thermostatique Bain / Douche 1/2
Montage mural apparent
GROHE TurboStat Régulation de la température quasi-instantanée et sécurité anti-brulûres en cas de coupure d'eau froide
GROHE Butée de sécurité butée de sécurité anti-brûlure
GROHE SafeStop Plus limiteur de température à 43°C (livré non monté)
GROHE Économie d'eau Consommation d'eau réduite, jet parfait
Inverseur automatique pour 2 sorties
Poignée de débit avec touche éco et butée éco réglable séparément
Robinet d'arrêt intégré - Tête céramique 1/2", 180°
Départ de douche 1/2" par le dessous
Clapets anti-retour intégrés - Filtres intégrés
Raccords en S - Rosace en métal
Protégé contre les retours d'eau

Référence	Code EAN	Couleur	Prix € TTC		dont éco-part
34 597 001	4005176766619	Chromé	259,01	PMCB	0,02

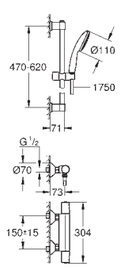

Precision Start
Mitigeur thermostatique Douche avec ensemble de douche 1 jet avec barre
Composé de :
Mitigeur thermostatique douche Precision Start1/2" (34 594)
Ensemble de douche avec barre 600 mm (27 942)
Convient pour le vissage (vis et chevilles inclues) ou le collage (GROHE QuickGlue S 41 247 000 vendu séparément - **2 tubes sont nécessaires**)
force de maintien de la barre de douche : max. 20 kg
La tenue à l'arrachement spécifiée est valable pour une charge statique (appliquée lentement) et pour l'utilisation prévue uniquement
Clé de montage et d'entretien **QuickSpanner** incluse

GROHE **PRECISION FLOW**

	Référence	Code EAN	Couleur	Prix € TTC		dont éco-part
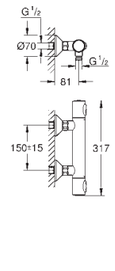	34 798 000	4005176632488	Chromé	184,01	PMCB	0,02

Precision Flow
Mitigeur Thermostatique Douche
Montage mural apparent
GROHE Finition Longue Durée
GROHE Butée de sécurité butée de sécurité anti-brûlure
GROHE Butée de sécurité Plus limiteur de température à 43°C (livré non monté)
Cartouche thermostatique GROHE
Robinet d'arrêt intégré
Poignée de débit avec touche éco et butée éco réglable
Tête à clapet 90°
Départ de douche 1/2" par le dessous
Clapets anti-retour intégrés
Filtres intégrés
Protégé contre les retours d'eau
Raccords en S - Rosace en métal
GROHE Économie d'eau Consommation d'eau réduite, jet parfait
Clé de montage et d'entretien **QuickSpanner** incluse

	Référence	Code EAN	Couleur	Prix € TTC		dont éco-part
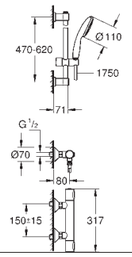	34 800 001	4005176766657	Chromé	224,00	PMCB	0,02

Precision Flow
Mitigeur thermostatique douche avec ensemble de douche 1 jet avec barre
Composé de :
Mitigeur thermostatique Precision Flow 1/2"
Ensemble de douche avec barre 600 mm (27 942)
Convient pour le vissage (vis et chevilles inclues) ou le collage (GROHE QuickGlue S 41 247 000 vendu séparément - **2 tubes sont nécessaires**)
force de maintien de la barre de douche : max. 20 kg
La tenue à l'arrachement spécifiée est valable pour une charge statique (appliquée lentement) et pour l'utilisation prévue uniquement
Clé de montage et d'entretien GROHE **QuickSpanner** incluse

	Référence	Code EAN	Couleur	Prix € TTC		dont éco-part
	34 805 001	4005176766657	Chromé	224,00	PMCB	0,02

Version barre 900 mm

GROHE
HYDROTHÉRAPIE

Vitalio Joy System	69
Vitalio Comfort System	72
Vitalio Start System	74
Vitalio Comfort System - Noir mat	76
Vitalio Start System - Noir mat	77
Vitalio Get Stick	78
Vitalio Comfort	79
Vitalio Start	81
Vitalio Économie d'eau	85
Vitalio Comfort - Noir mat	86
Vitalio Start - Noir mat	87
Flexibles en métal	88
Flexibles lisses	89
Accessoires	90
Vitalio douchette à gâchette	91

COLONNES DE DOUCHE GROHE
TOUTE LA GAMME VITALIO

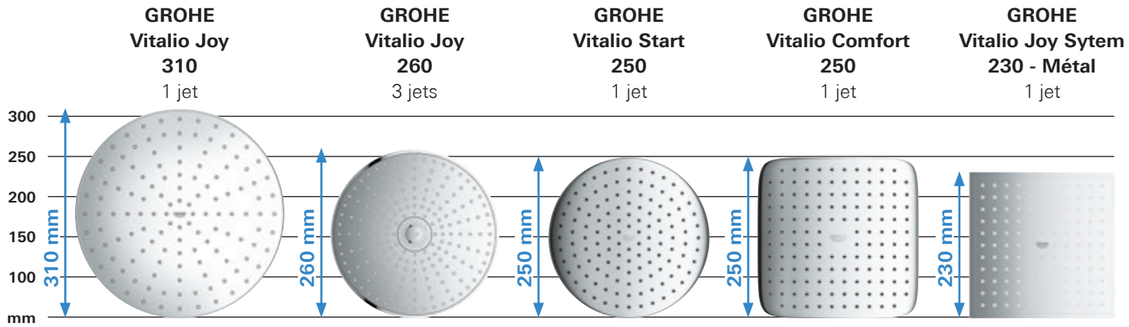

JOY SYSTEM

Mitigeurs thermostatiques

26 401 001

GROHE Vitalio
Joy System 310

Douche de tête 310 mm

GROHE EasyReach :
Tablette

GROHE CoolTouch : minimise les risques de brulûres

26 403 002

GROHE Vitalio
Joy System 260

Douche de tête 260 mm

GROHE EasyReach :
Tablette

GROHE CoolTouch : minimise les risques de brulûres

26 838 KI0

GROHE Vitalio
Joy System 260

Douche de tête 260 mm

26 365 000

GROHE Vitalio
Joy System 230

Douche de tête

230 mm

JOY SYSTEM

Mitigeurs mécaniques

27 684 001

GROHE Vitalio
Joy System 260

Douche de tête
260 mm

27 357 002

Version avec
inverseur manuel

START SYSTEM

Mitigeurs thermostatiques

26 677 001

GROHE Vitalio
Start System 250

Douche de tête
250 mm

26 680 001

Version avec
inverseur manuel

26 677 2431

GROHE Vitalio
Start System 250

Douche de tête
250 mm

Nouvelle finition noir mat

COMFORT SYSTEM

26 696 001

GROHE Vitalio
Comfort System 250

Douche de tête
250 mm

26 698 001

Version avec
inverseur manuel

DOUCHES DE QUALITÉ INNOVANTES POUR UNE REVITALISATION LUXURIANTE.

Le bénéfice GROHE DreamSpray est au cœur de tous les systèmes GROHE. D'une qualité absolue, cette innovation vous aide à profiter d'une expérience de douche inégalée. La technologie avancée interne de ces douches de tête et douchettes délivre l'eau dans chaque buse avec précision et consistance. Quel que soit le jet choisi et quelle que soit votre humeur, vous serez assuré de profiter d'un moment de pur plaisir sous votre douche.

GROHE FINITION LONGUE DURÉE

Surfaces résistantes et faciles à nettoyer année après année sur toutes les finitions brossées, mates et brillantes.

GROHE DREAMSPRAY

Une diffusion du jet 100% uniforme quelle que soit la position de la douchette.

DOUCHE GROHE **LES JETS**

VOUS PRÉFÉREZ VOUS REVIGORER OU VOUS RELAXER ?

Notre design unique répartit la même quantité d'eau dans chaque buse, pour un jet uniforme. Ainsi, quels que soient votre humeur et le jet choisi, vous avez l'assurance de vivre une expérience de douche exceptionnelle.

NORMAL

Un jet classique avec un flux régulier, parfait pour se laver les cheveux et le corps.

PLUIE

Un jet enveloppant, apaisant et rappelant une chaude pluie tropicale.

SMARTRAIN

Tous les avantages du jet Pluie mais avec un débit réduit. Une caractéristique unique qui allie confort et économie d'eau.

GROHE RAIN O²

L'air est mélangé à l'eau pour une vaporisation plus large et généreuse. Le résultat est un jet «air/eau» doux et fluide parfait pour une relaxation totale.

STIMULANT

Un jet circulaire concentré, qui délivre une explosion d'eau rafraîchissante. Idéal pour stimuler la peau ou simplement nettoyer la baignoire ou la douche.

MASSAGE

Un effet massant pour une douche revigorante. C'est un jet puissant qui vous apportera un massage unique et fortifiant sur tout le corps.

GROHE **COLLER OU VISSER**

LA COLLE POUR FIXER SANS PERCER.

Appliquer la colle en spirale sur les disques chromés.

Monter les supports sur la barre et l'apposer au mur.

Faire pression pour fixer la barre. Laisser sécher 24h.

GROHE **QUICKVIDEOS**

Vous préférez regarder des vidéos pratiques ? Scannez simplement le code QR et notre équipe QuickFix vous guidera tout au long de l'installation avec des trucs et astuces utiles, que ce soit pour un installateur débutant ou amateur.

- Vidéos d'installation facile, étape par étape.
- Scannez simplement le code QR sur le QuickGuide ou la boîte.
- Expliqué en 5 minutes.

GROHE VITALIO 110
CHANGER DE JET
N'A JAMAIS ÉTÉ
AUSSI FACILE !

NOUVEAU DESIGN

- Cube ou ronde, chromée ou noire
- Une surface de jet augmentée (Ø 110mm)
- 50% de buses supplémentaires pour un jet encore plus enveloppant
- Un anneau en silicone anti-chute autour de la douchette
- Nouvelle barre plus fine, à coller ou à visser

NOUVEAU SELECTEUR DE JETS

Tournez simplement le bouton d'un coup de pouce et choisissez entre 3 jets.

NOUVEAU SELECTEUR DE JETS

Quelque soit le jet, choisissez l'économie.

NOUVELLE BARRE

Longueur 600 ou 900 mm, elle multiplie les atouts.

LES FLEXIBLES DE DOUCHE GROHE

Bien choisir un flexible de douche

1 LE MATÉRIAU

En métal
anti-pliures

Pour une grande flexibilité et souplesse

Lisse
anti-pliures

Pour un entretien rapide et facile

2 LA DIMENSION

GROHE propose 5 dimensions de flexible de douche, adaptées en fonction des besoins : **2 m / 1,75 m / 1,5 m / 1,25 m / 1 m**

Plusieurs critères sont à prendre en compte :

- **Bain ou douche** : les flexibles très longs seront en général plus adaptés pour les mitigeurs utilisés pour les bains, souvent positionnés plus bas. Un flexible très court peut également très bien convenir dans cette situation lorsque la douchette n'est pas utilisée pour se laver debout.
- **L'emplacement du mitigeur, la taille des utilisateurs et la taille de la douche pour l'entretien.**

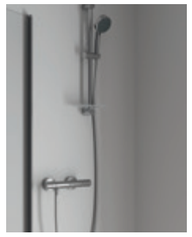

3 LE CONFORT D'UTILISATION

Tous les flexibles de douche GROHE sont **anti-pliures** pour que le confort reste constant sous la douche.

Certains des modèles disposent également du **système anti-torsion TwistStop** pour une flexibilité optimale et une utilisation pratique.

4 L'USAGE

Les familles nombreuses par exemple peuvent être amenées à utiliser leur bain ou douche de manière intensive.

Les flexibles **GROHE Long-Life** sont parfaitement adaptés pour offrir une haute résistance pour ce type d'usage grâce à une structure renforcée.

Les avantages GROHE

MISE EN PLACE ULTRA-FACILE

Ecrou conique avec surface moletée GROHE PRO GRIP pour une prise en main ergonomique et une mise en place facile.

NOUVEAU PACKAGING GROHE

nouveau Packaging renforcé, avec une mise en avant des arguments des flexibles GROHE, de la dimension du flexible, ses fonctionnalités ainsi que son coloris.

GROHE **VITALIO JOY SYSTEM**

Référence	Code EAN	Couleur	Prix € TTC		dont éco-part
26 401 001	4005176647659	Chromé	820,01	PMCB	0,02

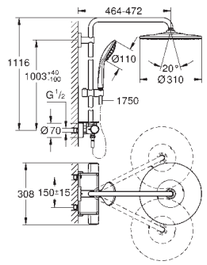

Vitalio Joy System
Colonne de douche avec mitigeur thermostatique + tablette
Composé de :
Bras de douche de 450 mm orientable horizontalement
Mitigeur thermostatique avec fonction Aquadimmer
Permet le changement entre :
Douche de tête Vitalio Rain 310 Mono - Débit maximum à 3 bars : 9,5 l/min
Types de jets : Pluie
Avec rotule - Angle de rotation ± 15°
Douchette Vitalio Joy 110 Massage (27 319 000) - 3 jets : Pluie, Massage, SmartRain
Débit maximum à 3 bars : 9,5 l/min
Curseur ajustable en hauteur
Flexible de douche VitalioFlex Silver 1,75 m (27 506 000)
GROHE EasyReach tablette
GROHE Économie d'eau débit limité inférieur à 9,5 l/min
GROHE TurboStat Régulation de la température quasi-instantanée et sécurité anti-brulûres en cas de coupure d'eau froide
GROHE Butée de sécurité butée de sécurité anti-brûlure
GROHE Butée de sécurité Plus limiteur de température à 43°C (livré non monté)
GROHE CoolTouch Minimise les risques de brûlures
GROHE Poignées métal Solides et ergonomiques
GROHE DreamSpray débit d'eau uniforme pour tous les types de jets
GROHE Finition Longue Durée
GROHE SprayDimmer contrôle du débit
GROHE FastFixation support de fixation réglable en hauteur
Conduits d'eau internes, longévité maximale
Procédé anti-calcaire SpeedClean
Système anti-torsion
Convient pour chaudière instantanée à partir de 18 kW/h
Débit minimum nécessaire 7 l/min
Clé de montage **QuickSpanner** incluse

27 298 003	4005176647673	Chromé	690,00	PMCB	0,02

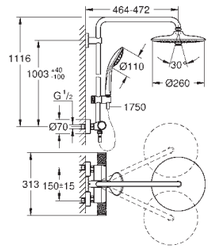

Vitalio Joy System 260
Colonne de douche avec mitigeur thermostatique
Composé de :
Bras de douche de 450 mm orientable horizontalement
Mitigeur thermostatique avec fonction Aquadimmer
Permet le changement entre :
Douche de tête Vitalio Joy 260 (26 462) - 3 jets : Pluie, SmartRain, Jet
Débit maximum à 3 bars : 7,5 l/min
Avec rotule - Angle de rotation ± 15°
Douchette Vitalio Joy 110 Massage (27 319 000) Pluie, Massage, SmartRain
Débit maximum à 3 bars : 8 l/min
Curseur ajustable en hauteur
Flexible de douche VitalioFlex Silver 1,75 m (27 506 000)
GROHE TurboStat Régulation de la température quasi-instantanée et sécurité anti-brulûres en cas de coupure d'eau froide
GROHE Butée de sécurité butée à 38°C
GROHE Butée de sécurité Plus limiteur de température à 43°C (livré non monté)
GROHE CoolTouch Minimise les risques de brûlures
GROHE ProGrip Poignées moletées et ergonomiques
GROHE DreamSpray débit d'eau uniforme pour tous les types de jets
GROHE Finition Longue Durée
GROHE SprayDimmer contrôle du débit
GROHE Économie d'eau débit limité inférieur à 9,5 l/min
GROHE FastFixation support de fixation réglable en hauteur
Conduits d'eau internes, longévité maximale
Procédé anti-calcaire SpeedClean
Système anti-torsion
Convient pour chaudière instantanée à partir de 18 kW/h
Débit minimum nécessaire 7 l/min
Clé de montage et d'entretien **QuickSpanner** incluse

GROHE **VITALIO JOY SYSTEM**

Référence	Code EAN	Couleur	Prix € TTC	dont éco-part

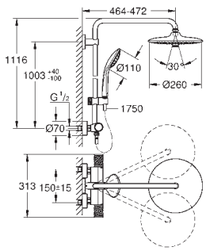

26 403 002 **4005176647789** **Chromé** **702,00** **PMCB** **0,02**

Vitalio Joy System 260
Colonne de douche avec mitigeur thermostatique + tablette
Composé de :
Bras de douche de 450 mm orientable horizontalement
Mitigeur thermostatique avec fonction Aquadimmer
Permet le changement entre :
Douche de tête Vitalio Joy 260 (26 462) - Pluie, SmartRain, Jet
Débit maximum à 3 bars 7 l/min
Avec rotule - Angle de rotation ± 15°
Douchette Vitalio Joy 110 Massage (27 319 000) - 3 jets : Pluie, Massage, SmartRain
Débit maximum à 3 bars 9,5 l/min
Curseur ajustable en hauteur
Flexible de douche VitalioFlex Silver 1,75 m (27 506 000)
GROHE EasyReach tablette
GROHE TurboStat Régulation de la température quasi-instantanée et sécurité anti-brulûres en cas de coupure d'eau froide
GROHE Butée de sécurité butée de sécurité anti-brulûre
GROHE Butée de sécurité Plus limiteur de température à 43°C (livré non monté)
GROHE CoolTouch Minimise les risques de brûlures
GROHE ProGrip Poignées moletées et ergonomiques
GROHE DreamSpray débit d'eau uniforme pour tous les types de jets
GROHE Finition Longue Durée
GROHE Économie d'eau débit limité inférieur à 9,5 l/min
GROHE SprayDimmer contrôle du débit
GROHE FastFixation support de fixation réglable en hauteur
Conduits d'eau internes, longévité maximale
Procédé anti-calcaire SpeedClean
Système anti-torsion
Convient pour chaudière instantanée à partir de 18 kW/h
Débit minimum nécessaire 7 l/min
Clé de montage et d'entretien **QuickSpanner** incluse

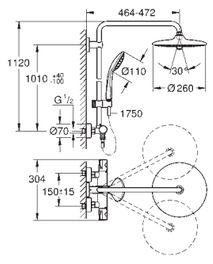

26 838 KI0 **4005176743771** **Chromé / Noir** **640,01** **PMCB** **0,02**

Vitalio Joy System 260
Colonne de douche avec thermostatique
Composé de :
Bras de douche de 450 mm orientable horizontalement
Mitigeur thermostatique incluant fonction inverseur 2 sorties
Permet le changement entre:
Douche de tête Vitalio Joy 260 - Surface de jet noir
Types de jets : Rain, SmartRain, Jet
GROHE Économie d'eau débit limité 12 l/min
Avec rotule - Angle de rotation ± 15°
Douchette à main Vitalio Joy 110 Massage
3 jets : Pluie, Massage, SmartRain
GROHE Économie d'eau débit limité inférieur 9,5 l/min
Curseur avec surface moletée ajustable en hauteur
Flexible de douche VitalioFlex Comfort 1750 mm (28 745)
GROHE TurboStat Régulation de la température quasi-instantanée et sécurité anti-brulûres en cas de coupure d'eau froide
GROHE Butée de sécurité butée de sécurité anti-brûlure
GROHE SafeStop Plus limiteur de température à 43°C (livré non monté)
GROHE DreamSpray débit d'eau uniforme pour tous les types de jets
GROHE Finition Longue Durée
GROHE SprayDimmer contrôle du débit
GROHE FastFixation support de fixation réglable en hauteur
Procédé anti-calcaire SpeedClean
Conduits d'eau internes, longévité maximale
Système anti-torsion

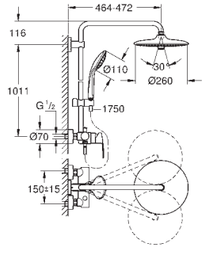

27 684 001 **4005176417986** **Chromé** **609,00** **PMCB** **0,02**

Vitalio Joy System 260
Colonne de douche avec mitigeur monocommande
Composé de :
Bras de douche de 450 mm orientable horizontalement
Mitigeur monocommande avec inverseur
Douche de tête Vitalio Joy 260 (26 462)
3 jets : Pluie, SmartRain, Jet
Débit maximum à 3 bars 7,5 l/min
Avec rotule - Angle de rotation ± 15°
Douchette Vitalio Joy 110 Massage (27 319 000)
3 jets : Pluie, SmartRain, Massage
Curseur ajustable en hauteur
Flexible de douche VitalioFlex Silver 1,75 m (27 506 000)
GROHE Économie d'eau débit limité inférieur à 9,5 l/min
GROHE SilkMove Cartouche en céramique 46 mm
GROHE DreamSpray débit d'eau uniforme pour tous les types de jets
GROHE Finition Longue Durée
GROHE SprayDimmer contrôle du débit
Procédé anti-calcaire SpeedClean
Conduits d'eau internes, longévité maximale
Système anti-torsion
Convient pour chaudière instantanée à partir de 18 kW/h
Clé de montage et d'entretien **QuickSpanner** incluse

GROHE **VITALIO JOY SYSTEM**

Référence	Code EAN	Couleur	Prix € TTC	dont éco-part

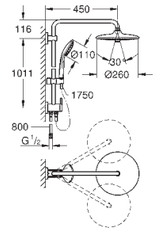

27 357 002 **4005176417993** **Chromé** **601,01** **PMCB** **0,02**

Vitalio Joy System 260
Colonne de douche avec inverseur manuel
Composé de :
Bras de douche de 450 mm orientable horizontalement
Inverseur pour passer de douche de tête à douchette à main
Douche de tête Vitalio Joy 260 (26 462)
3 jets :
Pluie, SmartRain, Jet
Débit maximum à 3 bars 7,5 l/min
Avec rotule
Angle de rotation ± 15°
Douchette Vitalio Joy 110 Massage (27 319)
3 jets :
Pluie, SmartRain, Massage
Curseur ajustable en hauteur
Flexible de douche VitalioFlex Silver 1,75 m (27 506 000)
GROHE Économie d'eau débit limité inférieur à 9,5 l/min
GROHE DreamSpray débit d'eau uniforme pour tous les types de jets
GROHE Finition Longue Durée
GROHE SprayDimmer contrôle du débit
Procédé anti-calcaire SpeedClean
Conduits d'eau internes, longévité maximale
Système anti-torsion
Convient pour chaudière instantanée à partir de 18 kW/h

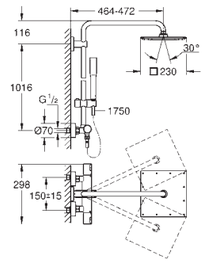

26 365 000 **4005176339745** **Chromé** **988,01** **PMCB** **0,02**

Vitalio Joy System 230
Colonne de douche avec mitigeur thermostatique
Composé de :
Bras de douche de 450 mm orientable horizontalement
Mitigeur thermostatique incluant fonction inverseur 2 sorties
Permet le changement entre :
Douche de tête 230 x 230 mm
Métal
Jet : Pluie
Débit maximum à 3 bars 8 l/min
Avec rotule
Angle de rotation ± 15°
Douchette Vitalio Get Stick (27 458)
Débit maximum à 3 bars 7,5 l/min
Curseur ajustable en hauteur
Flexible de douche VitalioFlex Silver 1,75 m (27 506 000)
GROHE DreamSpray débit d'eau uniforme pour tous les types de jets
GROHE Finition Longue Durée
GROHE TurboStat Régulation de la température quasi-instantanée et sécurité anti-brulûres en cas de coupure d'eau froide
GROHE Butée de sécurité butée de sécurité anti-brûlure
GROHE Butée de sécurité Plus limiteur de température à 43°C (livré non monté)
Procédé anti-calcaire SpeedClean
Conduits d'eau internes, longévité maximale
Système anti-torsion
Clé de montage et d'entretien **QuickSpanner** incluse

GROHE **VITALIO COMFORT SYSTEM**

Référence	Code EAN	Couleur	Prix € TTC	dont éco-part

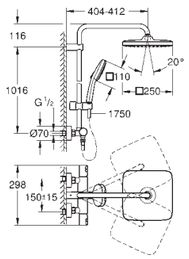

26 696 001 **4005176767128** **Chromé** **541,01** **PMCB** **0,02**

Vitalio Comfort 250
Colonne de douche avec mitigeur thermostatique
Composé de :
Bras de douche de 390 mm orientable horizontalement
Mitigeur thermostatique incluant fonction inverseur 2 sorties
Permet le changement entre:
Douche de tête Vitalio Comfort 250
Types de jets : Jet pluie
Partie supérieure de la douche de tête noire
Avec rotule - Angle de rotation ± 10°
Débit maximum : 7,4 l/min à 3 bars
Douchette Vitalio Comfort 110 (26 397)
2 jets :
Jet pluie, jet stimulant
Curseur ajustable en hauteur
Flexible de douche VitalioFlex Comfort 1750 mm (28 745)
GROHE Économie d'eau Consommation d'eau réduite, jet parfait
GROHE TurboStat Régulation de la température quasi-instantanée et sécurité anti-brulûres en cas de coupure d'eau froide
GROHE Butée de sécurité butée de sécurité anti-brûlure
GROHE SafeStop Plus limiteur de température à 43°C (livré non monté)
GROHE Sélection facile - Tourner simplement le bouton pour profiter du jet souhaité
GROHE DreamSpray débit d'eau uniforme pour tous les types de jets
GROHE Finition Longue Durée
Procédé anti-calcaire SpeedClean
Conduits d'eau internes, longévité maximale
ShockProof anneau en silicone protecteur en cas de chute
Système anti-torsion
Clé de montage et d'entretien **QuickSpanner** incluse

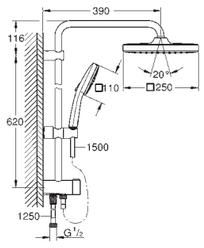

26 698 001 **4005176767197** **Chromé** **317,00** **PMCB** **0,02**

Vitalio Comfort 250
Colonne de douche avec inverseur manuel
Composé de :
Bras de douche de 390 mm orientable horizontalement
Inverseur pour passer de la douche de tête à la douchette
Douche de tête Vitalio Comfort 250
2 types de jets (avec inverseur) - Pluie, SmartRain
Partie supérieure de la douche de tête noire
Avec rotule - Angle de rotation ± 10°
Débit maximum : 7,9 l/min à 3 bars
Douchette Vitalio Comfort 110 (26 397) - 2 jets : Jet pluie, jet stimulant
Curseur ajustable en hauteur - Curseur réglable en hauteur
Flexible de douche VitalioFlex Trend 1500 mm (28 741)
Flexible VitalioFlex Trend 1250 mm 1/2" x 1/2" (22 114) - Système anti-torsion
GROHE Économie d'eau Consommation d'eau réduite, jet parfait
GROHE Sélection facile - Tourner simplement le bouton pour profiter du jet souhaité
GROHE DreamSpray débit d'eau uniforme pour tous les types de jets
GROHE Finition Longue Durée
Procédé anti-calcaire SpeedClean
Conduits d'eau internes, longévité maximale
ShockProof anneau en silicone protecteur en cas de chute
Clé de montage et d'entretien **QuickSpanner** incluse

26 986 001 **4005176767180** **Chromé** **327,00** **PMCB** **0,02**

Version barre 900 mm

GROHE **VITALIO COMFORT SYSTEM**

Référence	Code EAN	Couleur	Prix € TTC	dont éco-part

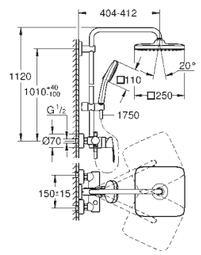

26 985 001 **4005176767173** **Chromé** **493,01** **PMCB** **0,02**

Vitalio Comfort 250
Colonne de douche avec mitigeur monocommande
Composé de :
Bras de douche de 390 mm orientable horizontalement
Fixation supérieure réglable en hauteur pour ajustement sur des trous existants
Mitigeur monocommande avec inverseur
Permet le changement entre :
Douche de tête Vitalio Comfort 250
Types de jets : Jet pluie
Partie supérieure de la douche de tête noire
Avec rotule - Angle de rotation ± 10°
Débit maximum : 7,4 l/min à 3 bars
Douchette Vitalio Comfort 110 (26 397) - 2 jets : Jet pluie, jet stimulant
Curseur ajustable en hauteur
Flexible de douche VitalioFlex Comfort 1750 mm (28 745)
GROHE Économie d'eau Consommation d'eau réduite, jet parfait
GROHE SilkMove Cartouche en céramique 46 mm
GROHE Sélection facile - Tourner simplement le bouton pour profiter du jet souhaité
GROHE DreamSpray débit d'eau uniforme pour tous les types de jets
GROHE Finition Longue Durée
Procédé anti-calcaire SpeedClean
Conduits d'eau internes, longévité maximale
ShockProof anneau en silicone protecteur en cas de chute
Système anti-torsion
Convient pour chaudière instantanée à partir de 18 kW/h
Débit minimum nécessaire 7 l/min.
Clé de montage et d'entretien **QuickSpanner** incluse

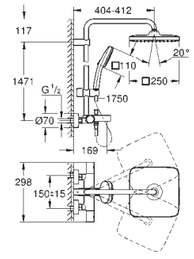

26 984 001 **4005176767166** **Chromé** **701,00** **PMCB** **0,02**

Vitalio Comfort 250
Colonne avec thermostatique Bain / Douche
Composé de :
Bras de douche de 390 mm orientable horizontalement
Mitigeur thermostatique incluant fonction inverseur 2 sorties
Permet le changement entre :
Douche de tête Vitalio Comfort 250 - Types de jets : Jet pluie
Partie supérieure de la douche de tête noire
Avec rotule - Angle de rotation ± 10°
Débit maximum : 7,4 l/min à 3 bars
Bec bain - inverseur séparé pour la douchette
Douchette Vitalio Comfort 110 (26 397) - 2 jets : Jet pluie, jet stimulant
Curseur ajustable en hauteur
Flexible de douche VitalioFlex Comfort 1750 mm (28 745)
GROHE Économie d'eau Consommation d'eau réduite, jet parfait
GROHE TurboStat Régulation de la température quasi-instantanée et sécurité anti-brulûres en cas de coupure d'eau froide
GROHE Butée de sécurité butée de sécurité anti-brûlure
GROHE SafeStop Plus limiteur de température à 43°C (livré non monté)
GROHE Sélection facile - Tourner simplement le bouton pour profiter du jet souhaité
GROHE DreamSpray débit d'eau uniforme pour tous les types de jets
GROHE Finition Longue Durée
Procédé anti-calcaire SpeedClean
Conduits d'eau internes, longévité maximale
ShockProof anneau en silicone protecteur en cas de chute
Système anti-torsion
Convient pour chaudière instantanée à partir de 18 kW/h
Débit minimum nécessaire 7 l/min.
Clé de montage et d'entretien **QuickSpanner** incluse

GROHE **VITALIO START SYSTEM**

Référence	Code EAN	Couleur	Prix € TTC	dont éco-part

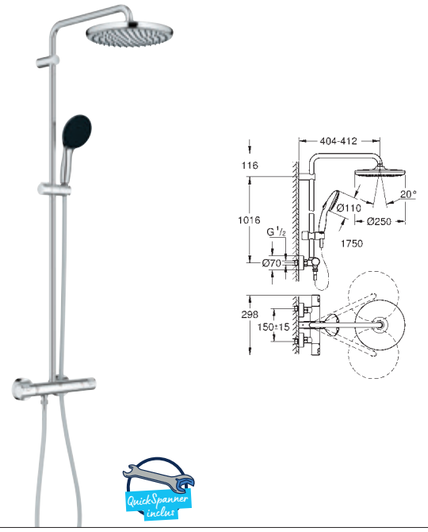

26 677 001 | 4005176767210 | Chromé | 573,00 | PMCB | 0,02

Vitalio Start System 250
Colonne de douche avec mitigeur thermostatique
Composé de :
Bras de douche de 390 mm orientable horizontalement
Mitigeur thermostatique incluant fonction inverseur 2 sorties
Permet le changement entre:
Douche de tête Vitalio Start 250
Types de jets : Jet pluie
Partie supérieure de la douche de tête noire
Avec rotule - Angle de rotation ± 10°
Débit maximum : 7,4 l/min à 3 bars
Douchette Vitalio Start 110 (27 946) - 2 jets : Jet pluie, jet stimulant
Curseur ajustable en hauteur
Flexible de douche VitalioFlex Comfort 1750 mm (28 745)
GROHE Économie d'eau Consommation d'eau réduite, jet parfait
GROHE TurboStat Régulation de la température quasi-instantanée et sécurité anti-brulûres en cas de coupure d'eau froide
GROHE Butée de sécurité butée de sécurité anti-brûlure
GROHE SafeStop Plus limiteur de température à 43°C (livré non monté)
GROHE Sélection facile - Tourner simplement le bouton pour profiter du jet souhaité
GROHE DreamSpray débit d'eau uniforme pour tous les types de jets
GROHE Finition Longue Durée
Procédé anti-calcaire SpeedClean
Conduits d'eau internes, longévité maximale
ShockProof anneau en silicone protecteur en cas de chute
Système anti-torsion
Convient pour chaudière instantanée à partir de 18 kW/h
Débit minimum nécessaire 7 l/min.
Clé de montage et d'entretien **QuickSpanner** incluse

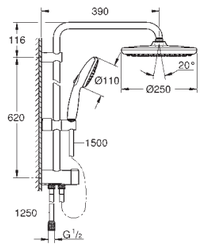

26 680 001 | 4005176767296 | Chromé | 317,00 | PMCB | 0,02

Vitalio Start System 250
Colonne de douche avec inverseur manuel
Composé de :
Bras de douche de 390 mm orientable horizontalement
Inverseur pour passer de la douche de tête à la douchette
Douche de tête Vitalio Start 250
2 types de jets (avec inverseur) : Pluie, SmartRain
Partie supérieure de la douche de tête noire
Avec rotule
Angle de rotation ± 10°
Débit maximum : 7,4 l/min à 3 bars
Douchette Vitalio Start 110 (27 946)
2 jets :
Jet pluie, jet stimulant
Curseur ajustable en hauteur
Curseur réglable en hauteur
Flexible de douche VitalioFlex Trend 1500 mm (28 741)
Flexible VitalioFlex Trend 1250 mm 1/2" x 1/2" (22 114)
Système anti-torsion
GROHE Économie d'eau Consommation d'eau réduite, jet parfait
GROHE Sélection facile - Tourner simplement le bouton pour profiter du jet souhaité
GROHE DreamSpray débit d'eau uniforme pour tous les types de jets
GROHE Finition Longue Durée
Procédé anti-calcaire SpeedClean
Conduits d'eau internes, longévité maximale
ShockProof anneau en silicone protecteur en cas de chute

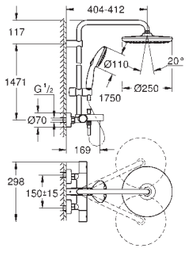

26 988 001 | 4005176767265 | Chromé | 701,00 | PMCB | 0,02

Vitalio Start System 250
Colonne avec thermostatique Bain / Douche
Composé de :
Bras de douche de 390 mm orientable horizontalement
Mitigeur thermostatique incluant fonction inverseur 2 sorties
Permet le changement entre : Douche de tête Vitalio Start 250 - Types de jets : Jet pluie
Partie supérieure de la douche de tête noire - Avec rotule - Angle de rotation ± 10°
Débit maximum : 7,4 l/min à 3 bars
Bec bain - inverseur séparé pour la douchette
Douchette Vitalio Start 110 (27 946) - 2 jets : Jet pluie, jet stimulant
Curseur ajustable en hauteur
Flexible de douche VitalioFlex Comfort 1750 mm (28 745)
GROHE Économie d'eau Consommation d'eau réduite, jet parfait
GROHE TurboStat Régulation de la température quasi-instantanée et sécurité anti-brulûres en cas de coupure d'eau froide
GROHE Butée de sécurité butée de sécurité anti-brûlure
GROHE SafeStop Plus limiteur de température à 43°C (livré non monté)
GROHE Sélection facile - Tourner simplement le bouton pour profiter du jet souhaité
GROHE DreamSpray débit d'eau uniforme pour tous les types de jets
GROHE Finition Longue Durée
Procédé anti-calcaire SpeedClean - Conduits d'eau internes, longévité maximale
ShockProof anneau en silicone protecteur en cas de chute - Système anti-torsion
Convient pour chaudière instantanée à partir de 18 kW/h
Débit minimum nécessaire 7 l/min.
Clé de montage et d'entretien **QuickSpanner** incluse

GROHE **VITALIO START SYSTEM**

Référence	Code EAN	Couleur	Prix € TTC	dont éco-part

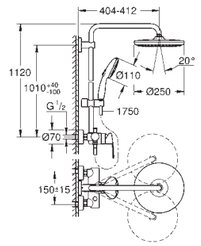

26 679 001 | 4005176767272 | Chromé | 493,00 | PMCB | 0,02

Vitalio Start System 250
Colonne de douche avec mitigeur monocommande
Composé de :
Bras de douche de 390 mm orientable horizontalement
Fixation supérieure réglable en hauteur pour ajustement sur des trous existants
Mitigeur monocommande avec inverseur
Permet le changement entre:
Douche de tête Vitalio Start 250
Types de jets : Jet pluie
Partie supérieure de la douche de tête noire
Avec rotule - Angle de rotation ± 10°
Débit maximum : 7,4 l/min à 3 bars
Douchette Vitalio Start 110 (27 946)
2 jets : Jet pluie, jet stimulant
Curseur ajustable en hauteur
Flexible de douche VitalioFlex Comfort 1750 mm (28 745)
GROHE Économie d'eau Consommation d'eau réduite, jet parfait
GROHE SilkMove Cartouche en céramique 46 mm
GROHE Sélection facile - Tourner simplement le bouton pour profiter du jet souhaité
GROHE DreamSpray débit d'eau uniforme pour tous les types de jets
GROHE Finition Longue Durée
Procédé anti-calcaire SpeedClean
Conduits d'eau internes, longévité maximale
ShockProof anneau en silicone protecteur en cas de chute
Système anti-torsion
Convient pour chaudière instantanée à partir de 18 kW/h
Clé de montage et d'entretien **QuickSpanner** incluse

GROHE **VITALIO COMFORT SYSTEM - NOIR MAT**

Référence	Code EAN	Couleur	Prix € TTC	dont éco-part
26 696 2431	4067393016632	Noir mat	703,01 PMCB	0,02

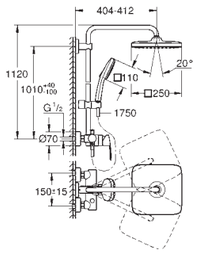

Vitalio Comfort 250
Colonne de douche avec mitigeur thermostatique
Composé de :
Bras de douche de 390 mm orientable horizontalement
Mitigeur thermostatique incluant fonction inverseur 2 sorties
Permet le changement entre :
Douche de tête Vitalio Comfort 250 - Types de jets : Jet pluie
Partie supérieure de la douche de tête noire
Avec rotule - Angle de rotation ± 10°
Débit maximum : 7,4 l/min à 3 bars
Douchette Vitalio Comfort 110 (26 397) - 2 jets : Jet pluie, jet stimulant
Curseur ajustable en hauteur
Flexible de douche VitalioFlex Comfort 1750 mm (28 745)
GROHE Économie d'eau Consommation d'eau réduite, jet parfait
GROHE TurboStat Régulation de la température quasi-instantanée et sécurité anti-brulûres en cas de coupure d'eau froide
GROHE Butée de sécurité butée de sécurité anti-brûlure
GROHE SafeStop Plus limiteur de température à 43°C (livré non monté)
GROHE Sélection facile - Tourner simplement le bouton pour profiter du jet souhaité
GROHE DreamSpray débit d'eau uniforme pour tous les types de jets
GROHE Finition Longue Durée
Procédé anti-calcaire SpeedClean
Conduits d'eau internes, longévité maximale
ShockProof anneau en silicone protecteur en cas de chute
Système anti-torsion

26 698 2431	4067393016656	Noir mat	507,00 PMCB	0,02

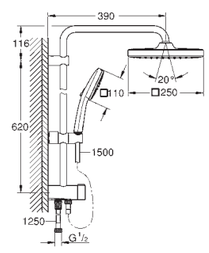

Vitalio Comfort 250
Colonne de douche avec inverseur manuel
Composé de :
Bras de douche de 390 mm orientable horizontalement
Inverseur pour passer de la douche de tête à la douchette
Douche de tête Vitalio Comfort 250
2 types de jets (avec inverseur) - Pluie, SmartRain
Partie supérieure de la douche de tête noire
Avec rotule - Angle de rotation ± 10°
Débit maximum : 7,9 l/min à 3 bars
Douchette Vitalio Comfort 110 (26 397)
2 jets : Jet pluie, jet stimulant
Curseur ajustable en hauteur
Curseur réglable en hauteur
Flexible de douche VitalioFlex Trend 1500 mm (28 741)
Flexible VitalioFlex Trend 1250 mm 1/2" x 1/2" (22 114)
Système anti-torsion
GROHE Économie d'eau Consommation d'eau réduite, jet parfait
GROHE Sélection facile - Tourner simplement le bouton pour profiter du jet souhaité
GROHE DreamSpray débit d'eau uniforme pour tous les types de jets
GROHE Finition Longue Durée
Procédé anti-calcaire SpeedClean
Conduits d'eau internes, longévité maximale
ShockProof anneau en silicone protecteur en cas de chute

26 984 2431	4067393016809	Noir mat	911,00 PMCB	0,02

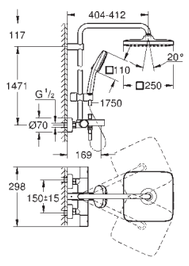

Vitalio Comfort 250
Colonne avec thermostatique Bain / Douche
Composé de :
Bras de douche de 390 mm orientable horizontalement
Mitigeur thermostatique incluant fonction inverseur 2 sorties
Permet le changement entre : Douche de tête Vitalio Comfort 250 - Types de jets : Jet pluie
Partie supérieure de la douche de tête noire
Avec rotule - Angle de rotation ± 10°
Débit maximum : 7,4 l/min à 3 bars
Bec bain - inverseur séparé pour la douchette
Douchette Vitalio Comfort 110 (26 397) - 2 jets : Jet pluie, jet stimulant
Curseur ajustable en hauteur
Flexible de douche VitalioFlex Comfort 1750 mm (28 745)
GROHE Économie d'eau Consommation d'eau réduite, jet parfait
GROHE TurboStat Régulation de la température quasi-instantanée et sécurité anti-brulûres en cas de coupure d'eau froide
GROHE Butée de sécurité butée de sécurité anti-brûlure
GROHE SafeStop Plus limiteur de température à 43°C (livré non monté)
GROHE Sélection facile - Tourner simplement le bouton pour profiter du jet souhaité
GROHE DreamSpray débit d'eau uniforme pour tous les types de jets
GROHE Finition Longue Durée
Procédé anti-calcaire SpeedClean
Conduits d'eau internes, longévité maximale
ShockProof anneau en silicone protecteur en cas de chute
Système anti-torsion

GROHE **VITALIO START SYSTEM - NOIR MAT**

Référence	Code EAN	Couleur	Prix € TTC	dont éco-part
26 677 2431	4067393016595	Noir mat	703,01 PMCB	0,02

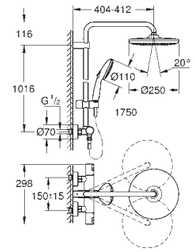

Vitalio Start System 250
Colonne de douche avec mitigeur thermostatique
Composé de :
Bras de douche de 390 mm orientable horizontalement
Mitigeur thermostatique incluant fonction inverseur 2 sorties
Permet le changement entre :
Douche de tête Vitalio Start 250 - Types de jets : Jet pluie
Partie supérieure de la douche de tête noire - Avec rotule - Angle de rotation ± 10°
Débit maximum : 7,4 l/min à 3 bars
Douchette Vitalio Start 110 (27 946) - 2 jets : Jet pluie, jet stimulant
Curseur ajustable en hauteur
Flexible de douche VitalioFlex Comfort 1750 mm (28 745)
GROHE Économie d'eau Consommation d'eau réduite, jet parfait
GROHE TurboStat Régulation de la température quasi-instantanée et sécurité anti-brulûres en cas de coupure d'eau froide
GROHE Butée de sécurité butée de sécurité anti-brûlure
GROHE SafeStop Plus limiteur de température à 43°C (livré non monté)
GROHE Sélection facile - Tourner simplement le bouton pour profiter du jet souhaité
GROHE DreamSpray débit d'eau uniforme pour tous les types de jets
GROHE Finition Longue Durée
Procédé anti-calcaire SpeedClean
Conduits d'eau internes, longévité maximale
ShockProof anneau en silicone protecteur en cas de chute
Système anti-torsion

26 680 2431	4067393016618	Noir mat	507,00 PMCB	0,02

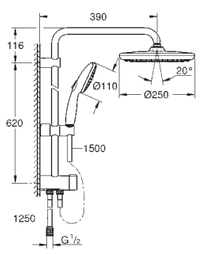

Vitalio Start System 250
Colonne de douche avec inverseur manuel
Composé de :
Bras de douche de 390 mm orientable horizontalement
Inverseur pour passer de la douche de tête à la douchette
Douche de tête Vitalio Start 250
2 types de jets (avec inverseur) Pluie, SmartRain
Partie supérieure de la douche de tête noire
Avec rotule - Angle de rotation ± 10°
Débit maximum : 7,4 l/min à 3 bars
Douchette Vitalio Start 110 (27 946)
2 jets : Jet pluie, jet stimulant
Curseur ajustable en hauteur
Curseur réglable en hauteur
Flexible de douche VitalioFlex Trend 1500 mm (28 741)
Flexible VitalioFlex Trend 1250 mm 1/2" x 1/2" (22 114)
Système anti-torsion
GROHE Économie d'eau Consommation d'eau réduite, jet parfait
GROHE Sélection facile - Tourner simplement le bouton pour profiter du jet souhaité
GROHE DreamSpray débit d'eau uniforme pour tous les types de jets
GROHE Finition Longue Durée
Procédé anti-calcaire SpeedClean
Conduits d'eau internes, longévité maximale
ShockProof anneau en silicone protecteur en cas de chute

26 988 2431	4067393016816	Noir mat	911,00 PMCB	0,02

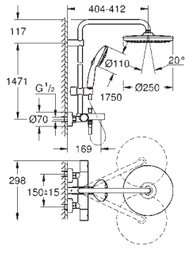

Vitalio Start System 250
Colonne avec thermostatique Bain / Douche
Composé de :
Bras de douche de 390 mm orientable horizontalement
Mitigeur thermostatique incluant fonction inverseur 2 sorties
Permet le changement entre :
Douche de tête Vitalio Start 250 - Types de jets : Jet pluie
Partie supérieure de la douche de tête noire - Avec rotule - Angle de rotation ± 10°
Débit maximum : 7,4 l/min à 3 bars
Bec bain - inverseur séparé pour la douchette
Douchette Vitalio Start 110 (27 946) - 2 jets : Jet pluie, jet stimulant
Curseur ajustable en hauteur
Flexible de douche VitalioFlex Comfort 1750 mm (28 745)
GROHE Économie d'eau Consommation d'eau réduite, jet parfait
GROHE TurboStat Régulation de la température quasi-instantanée et sécurité anti-brulûres en cas de coupure d'eau froide
GROHE Butée de sécurité butée de sécurité anti-brûlure
GROHE SafeStop Plus limiteur de température à 43°C (livré non monté)
GROHE Sélection facile - Tourner simplement le bouton pour profiter du jet souhaité
GROHE DreamSpray débit d'eau uniforme pour tous les types de jets
GROHE Finition Longue Durée
Procédé anti-calcaire SpeedClean
Conduits d'eau internes, longévité maximale
ShockProof anneau en silicone protecteur en cas de chute
Système anti-torsion

GROHE **VITALIO GET STICK**

	Référence	Code EAN	Couleur	Prix € TTC		dont éco-part
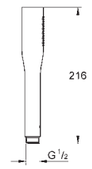	27 458 000	4005176880698	Chromé	66,00	PMCB	0,02

Vitalio Get Stick
Douchette 1 jet
Débit maximum à 3 bars : 8 l/min
GROHE Économie d'eau
GROHE DreamSpray débit d'eau uniforme pour tous les types de jets
GROHE Finition Longue Durée
Procédé anti-calcaire SpeedClean
Conduits d'eau internes, longévité maximale
Système de montage universel : s'associe avec tous les flexibles de douche

	Référence	Code EAN	Couleur	Prix € TTC		dont éco-part
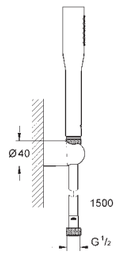	27 459 000	4005176880704	Chromé	92,00	PMCB	0,02

Vitalio Get Stick
Ensemble de douche 1 jet avec support mural
Composé de :
Vitalio douchette Get Stick (27 458 000)
Débit maximum à 3 bars : 8 l/min
Support mural (27 958 000)
Flexible douche Vitalio Flex Silver 1500mm (27 505 000)
GROHE Économie d'eau
GROHE DreamSpray débit d'eau uniforme pour tous les types de jets
GROHE Finition Longue Durée
Procédé anti-calcaire SpeedClean
Conduits d'eau internes, longévité maximale
Système anti-torsion
Convient pour le vissage (vis et chevilles inclues) ou le collage (GROHE QuickGlue S 41 247 000 vendu séparemment - 1 tube est nécessaire)
Tenue à l'arrachement : 20 kg max
La tenue à l'arrachement spécifiée est valable pour une charge statique (appliquée lentement) et pour l'utilisation prévue uniquement

	Référence	Code EAN	Couleur	Prix € TTC		dont éco-part
	26 392 000	4005176411854	Chromé	66,50	PMCB	0,02

Vitalio Joy Cube Stick
Douchette 1 jet
Jet Pluie
Débit maximum à 3 bars : 8,2 l/min
GROHE Économie d'eau Consommation d'eau réduite, jet parfait
GROHE DreamSpray débit d'eau uniforme pour tous les types de jets
GROHE Finition Longue Durée
Procédé anti-calcaire SpeedClean
Conduits d'eau internes, longévité maximale
Système de montage universel : s'associe avec tous les flexibles de douche

GROHE **VITALIO COMFORT**

	Référence	Code EAN	Couleur	Prix € TTC		dont éco-part
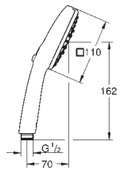	26 093 001	4005176767753	Chromé	42,00	PMCB	0,02

Vitalio Comfort 110
Douchette 3 jets
Jet pluie, jet stimulant, jet massage
GROHE Économie d'eau Consommation d'eau réduite, jet parfait
GROHE Sélection facile - Tourner simplement le bouton pour profiter du jet souhaité
GROHE DreamSpray débit d'eau uniforme pour tous les types de jets
GROHE Finition Longue Durée
Procédé anti-calcaire SpeedClean - Conduits d'eau internes, longévité maximale
ShockProof anneau en silicone protecteur en cas de chute
Système de montage universel : s'associe avec tous les flexibles de douche
Débit maximum : 7,4 l/min à 3 bars

	Référence	Code EAN	Couleur	Prix € TTC		dont éco-part
	26 092 001	4005176767654	Chromé	42,00	PMCB	0,02

Boîte sans fenêtre

	Référence	Code EAN	Couleur	Prix € TTC		dont éco-part
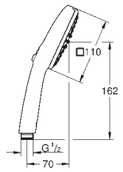	26 933 001	4005176767746	Chromé	31,70	PMCB	0,02

Vitalio Comfort 110
Douchette 2 jets
Jet pluie, jet stimulant
GROHE Économie d'eau Consommation d'eau réduite, jet parfait
GROHE Sélection facile - Tourner simplement le bouton pour profiter du jet souhaité
GROHE DreamSpray débit d'eau uniforme pour tous les types de jets
GROHE Finition Longue Durée
Procédé anti-calcaire SpeedClean - Conduits d'eau internes, longévité maximale
ShockProof anneau en silicone protecteur en cas de chute
Système de montage universel : s'associe avec tous les flexibles de douche
Débit maximum : 7,4 l/min à 3 bars

	Référence	Code EAN	Couleur	Prix € TTC		dont éco-part
	26 397 001	4005176681172	Chromé	31,70	PMCB	0,02

Boîte sans fenêtre

	Référence	Code EAN	Couleur	Prix € TTC		dont éco-part
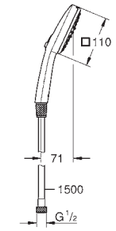	26 973 001	4005176768200	Chromé	44,40	PMCB	0,02

Vitalio Comfort 110
Douchette 2 jets
Composé de :
Douchette Vitalio Comfort 110 (26 925)
Flexible de douche VitalioFlex Trend 1500 mm (28 741)
GROHE Sélection facile - Tourner simplement le bouton pour profiter du jet souhaité
GROHE DreamSpray débit d'eau uniforme pour tous les types de jets
GROHE Finition Longue Durée
Procédé anti-calcaire SpeedClean
Conduits d'eau internes, longévité maximale
ShockProof anneau en silicone protecteur en cas de chute
Débit maximum : 13,5 l/min à 3 bars

	Référence	Code EAN	Couleur	Prix € TTC		dont éco-part
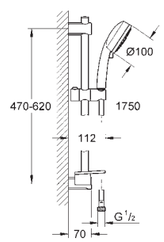	26 097 001	4005176767777	Chromé	94,01	PMCB	0,02

Vitalio Comfort 110
Ensemble de douche 3 jets avec barre
Composé de :
Douchette Vitalio Comfort 110 (26 092)
Barre de douche Vitalio Universal 600 mm (27 724)
Flexible douche Vitalioflex Trend 1750 mm (28 742)
GROHE Économie d'eau Consommation d'eau réduite, jet parfait
GROHE Sélection facile - Tourner simplement le bouton pour profiter du jet souhaité
GROHE DreamSpray débit d'eau uniforme pour tous les types de jets
GROHE Finition Longue Durée
GROHE FastFixation : fixation supérieure réglable en hauteur pour ajustement sur des trous existants
Curseur coulissant et pivotant
Procédé anti-calcaire SpeedClean
Conduits d'eau internes, longévité maximale
ShockProof anneau en silicone protecteur en cas de chute
Débit maximum : 7,4 l/min à 3 bars
Convient pour le vissage (vis et chevilles inclues) ou le collage (GROHE QuickGlue S 41 247 000 vendu séparément - **2 tubes sont nécessaires**)
Tenue à l'arrachement : 20 kg max
La tenue à l'arrachement spécifiée est valable pour une charge statique (appliquée lentement) et pour l'utilisation prévue uniquement

	Référence	Code EAN	Couleur	Prix € TTC		dont éco-part
	26 974 001	4005176768217	Chromé	106,01	PMCB	0,02

Version avec tablette

	Référence	Code EAN	Couleur	Prix € TTC		dont éco-part
	26 096 001	4005176767692	Chromé	94,01	PMCB	0,02

Boîte sans fenêtre

GROHE **VITALIO COMFORT**

Référence	Code EAN	Couleur	Prix € TTC	dont éco-part

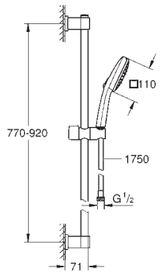

26 932 001 | 4005176767722 | Chromé | 107,00 | PMCB | 0,02

Vitalio Comfort 110
Ensemble de douche 3 jets avec barre
Composé de :
Douchette Vitalio Comfort 110 (26 092)
Barre de douche Vitalio Universal 900 mm (26 961)
Flexible douche Vitalioflex Trend 1750 mm (28 742)
GROHE Économie d'eau Consommation d'eau réduite, jet parfait
GROHE Sélection facile - Tourner simplement le bouton pour profiter du jet souhaité
GROHE DreamSpray débit d'eau uniforme pour tous les types de jets
GROHE Finition Longue Durée
GROHE FastFixation : fixation supérieure réglable en hauteur pour ajustement sur des trous existants
Curseur coulissant et pivotant
Procédé anti-calcaire SpeedClean
Conduits d'eau internes, longévité maximale
ShockProof anneau en silicone protecteur en cas de chute
Débit maximum : 7,4 l/min à 3 bars
Convient pour le vissage (vis et chevilles inclues) ou le collage (GROHE QuickGlue S 41 247 000 vendu séparément - **2 tubes sont nécessaires**)
Tenue à l'arrachement : 20 kg max
La tenue à l'arrachement spécifiée est valable pour une charge statique (appliquée lentement) et pour l'utilisation prévue uniquement

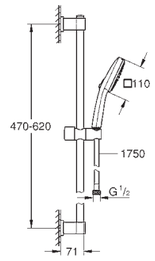

26 935 001 | 4005176767760 | Chromé | 86,00 | PMCB | 0,02

Vitalio Comfort 110
Ensemble de douche 2 jets avec barre
Composé de :
Douchette Vitalio Comfort 110 (26 397)
Barre de douche Vitalio Universal 600 mm (27 724)
Flexible douche Vitalioflex Trend 1750 mm (28 742)
GROHE Économie d'eau Consommation d'eau réduite, jet parfait
GROHE Sélection facile - Tourner simplement le bouton pour profiter du jet souhaité
GROHE DreamSpray débit d'eau uniforme pour tous les types de jets
GROHE Finition Longue Duréee
GROHE FastFixation : fixation supérieure réglable en hauteur pour ajustement sur des trous existants
Curseur coulissant et pivotant
Procédé anti-calcaire SpeedClean
Conduits d'eau internes, longévité maximale
ShockProof anneau en silicone protecteur en cas de chute
Débit maximum : 7,4 l/min à 3 bars
Convient pour le vissage (vis et chevilles inclues) ou le collage (GROHE QuickGlue S 41 247 000 vendu séparément - **2 tubes sont nécessaires**)
Tenue à l'arrachement : 20 kg max
La tenue à l'arrachement spécifiée est valable pour une charge statique (appliquée lentement) et pour l'utilisation prévue uniquement

26 398 001 | 4005176681189 | Chromé | 86,00 | PMCB | 0,02

Boîte sans fenêtre

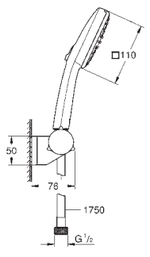

26 943 001 | 4005176767807 | Chromé | 61,50 | PMCB | 0,02

Vitalio Comfort 110
Ensemble de douche 2 jets avec support mural
Composé de :
Douchette Vitalio Comfort 110, 2 jets (26 397)
Support de douche mural ajustable Vitalio Universal (26 183)
Flexible douche Vitalioflex Trend 1750 mm (28 742)
GROHE Économie d'eau Consommation d'eau réduite, jet parfait
GROHE Sélection facile - Tourner simplement le bouton pour profiter du jet souhaité
GROHE DreamSpray débit d'eau uniforme pour tous les types de jets
GROHE Finition Longue Durée
Procédé anti-calcaire SpeedClean
Conduits d'eau internes, longévité maximale
ShockProof anneau en silicone protecteur en cas de chute
Débit maximum : 7,4 l/min à 3 bars
Convient pour le vissage (vis et chevilles inclues) ou le collage (GROHE QuickGlue S 41 247 000 vendu séparément - 1 tube est nécessaire)
Tenue à l'arrachement : 20 kg max
La tenue à l'arrachement spécifiée est valable pour une charge statique (appliquée lentement) et pour l'utilisation prévue uniquement

GROHE **VITALIO COMFORT**

Référence	Code EAN	Couleur	Prix € TTC	dont éco-part

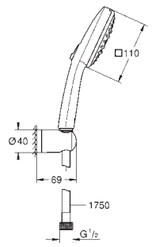

26 945 001 | 4005176767821 | Chromé | 61,50 | PMCB | 0,02

Vitalio Comfort 110
Ensemble de douche 3 jets avec support mural
Composé de :
Douchette Vitalio Comfort 110, 3 jets (26 092)
Support de douche mural Vitalio Universal, non ajustable (27 958)
Flexible douche Vitalioflex Trend 1750 mm (28 742)
GROHE Économie d'eau Consommation d'eau réduite, jet parfait
GROHE Sélection facile - Tourner simplement le bouton pour profiter du jet souhaité
GROHE DreamSpray débit d'eau uniforme pour tous les types de jets
GROHE Finition Longue Durée
Procédé anti-calcaire SpeedClean
Conduits d'eau internes, longévité maximale
ShockProof anneau en silicone protecteur en cas de chute
Débit maximum : 7,4 l/min à 3 bars
Convient pour le vissage (vis et chevilles inclues) ou le collage (GROHE QuickGlue S 41 247 000 vendu séparément - 1 tube est nécessaire)
Tenue à l'arrachement : 20 kg max
La tenue à l'arrachement spécifiée est valable pour une charge statique (appliquée lentement) et pour l'utilisation prévue uniquement

26 176 001 | 4005176767739 | Chromé | 61,50 | PMCB | 0,02

Boîte sans fenêtre

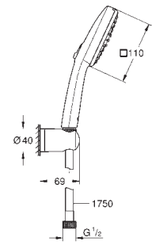

26 944 001 | 4005176767814 | Chromé | 56,51 | PMCB | 0,02

Vitalio Comfort 110
Ensemble de douche 2 jets avec support mural
Composé de :
Douchette Vitalio Comfort 110, 2 jets (26 397)
Support de douche mural Vitalio Universal, non ajustable (27 958)
Flexible douche Vitalioflex Trend 1750 mm (28 742)
GROHE Économie d'eau Consommation d'eau réduite, jet parfait
GROHE Sélection facile - Tourner simplement le bouton pour profiter du jet souhaité
GROHE DreamSpray débit d'eau uniforme pour tous les types de jets
GROHE Finition Longue Durée
Procédé anti-calcaire SpeedClean
Conduits d'eau internes, longévité maximale
ShockProof anneau en silicone protecteur en cas de chute
Débit maximum : 7,4 l/min à 3 bars - Pression minimale 1 bar
Convient pour le vissage (vis et chevilles inclues) ou le collage (GROHE QuickGlue S 41 247 000 vendu séparément - 1 tube est nécessaire)
Tenue à l'arrachement : 20 kg max
La tenue à l'arrachement spécifiée est valable pour une charge statique (appliquée lentement) et pour l'utilisation prévue uniquement

26 399 001 | 4005176681202 | Chromé | 59,51 | PMCB | 0,02

Boîte sans fenêtre

GROHE **VITALIO START**

Référence	Code EAN	Couleur	Prix € TTC	dont éco-part

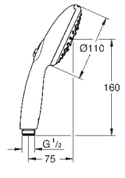

27 953 001 | 4005176767968 | Chromé | 42,00 | PMCB | 0,02

Vitalio Start 110
Douchette 3 jets
Jet pluie, jet stimulant, jet massage
GROHE Économie d'eau Consommation d'eau réduite, jet parfait
GROHE Sélection facile - Tourner simplement le bouton pour profiter du jet souhaité
GROHE DreamSpray débit d'eau uniforme pour tous les types de jets
GROHE Finition Longue Durée
Procédé anti-calcaire SpeedClean
Conduits d'eau internes, longévité maximale
ShockProof anneau en silicone protecteur en cas de chute
Système de montage universel : s'associe avec tous les flexibles de douche
Débit maximum : 7,4 l/min à 3 bars

26 031 001 | 4005176681356 | Chromé | 42,00 | PMCB | 0,02

Boîte sans fenêtre

GROHE **VITALIO START**

Référence	Code EAN	Couleur	Prix € TTC		dont éco-part

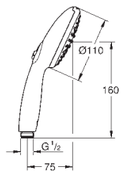

27 947 002 | 4005176767951 | Chromé | 31,70 | PMCB | 0,02

Vitalio Start 110
Douchette 2 jets
Jet pluie, jet stimulant
GROHE Économie d'eau Consommation d'eau réduite, jet parfait
GROHE Sélection facile - Tourner simplement le bouton pour profiter du jet souhaité
GROHE DreamSpray débit d'eau uniforme pour tous les types de jets
GROHE Finition Longue Durée
Procédé anti-calcaire SpeedClean
Conduits d'eau internes, longévité maximale
ShockProof anneau en silicone protecteur en cas de chute
Système de montage universel : s'associe avec tous les flexibles de douche
Débit maximum : 7,4 l/min à 3 bars

27 946 001 | 4005176985638 | Chromé | 31,70 | PMCB | 0,02

Boîte sans fenêtre

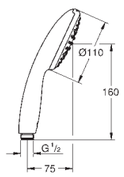

27 941 001 | 4005176767944 | Chromé | 25,10 | PMCB | 0,02

Vitalio Start 110
Douchette 1 jet
Jet pluie
GROHE Économie d'eau Consommation d'eau réduite, jet parfait
GROHE DreamSpray débit d'eau uniforme pour tous les types de jets
GROHE Finition Longue Durée
Procédé anti-calcaire SpeedClean
Conduits d'eau internes, longévité maximale
ShockProof anneau en silicone protecteur en cas de chute
Système de montage universel : s'associe avec tous les flexibles de douche
Débit maximum : 7,6 l/min à 3 bars
Packaging 5 couleurs

27 940 001 | 4005176681349 | Chromé | 25,10 | PMCB | 0,02

Boîte sans fenêtre

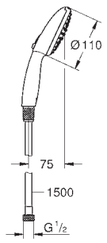

26 972 001 | 4005176768194 | Chromé | 42,90 | PMCB | 0,02

Vitalio Start 110
Set douchette + flexible 2 jets
Composé de :
Douchette Vitalio Start 110 (26 947)
Flexible de douche VitalioFlex Trend 1500 mm (28 741)
GROHE Sélection facile - Tourner simplement le bouton pour profiter du jet souhaité
GROHE DreamSpray débit d'eau uniforme pour tous les types de jets
GROHE Finition Longue Durée
Procédé anti-calcaire SpeedClean
Conduits d'eau internes, longévité maximale
ShockProof anneau en silicone protecteur en cas de chute
Débit maximum : 13,5 l/min à 3 bars
Pression minimale 1 bar
Adapté pour les chauffe-eaux instantanés
Packaging 5 couleurs

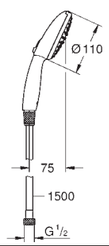

26 960 001 | 4005176768064 | Chromé | 44,40 | PMCB | 0,02

Vitalio Start 110
Set douchette + flexible 2 jets
Composé de :
Douchette Vitalio Start 110 (27 946)
Flexible de douche VitalioFlex Trend 1500 mm (28 741)
GROHE Économie d'eau Consommation d'eau réduite, jet parfait
GROHE Sélection facile - Tourner simplement le bouton pour profiter du jet souhaité
GROHE DreamSpray débit d'eau uniforme pour tous les types de jets
GROHE Finition Longue Durée
Procédé anti-calcaire SpeedClean
Conduits d'eau internes, longévité maximale
ShockProof anneau en silicone protecteur en cas de chute
Débit maximum à 3 bars : 7,4 l/min
Boîte sans fenêtre

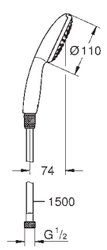

26 720 001 | 4005176767937 | Chromé | 33,30 | PMCB | 0,02

Vitalio Start 110
Ensemble douchette et flexible 1 jet
Composé de :
Douchette Vitalio Start 110 1 jet (27 940)
Flexible de douche VitalioFlex Trend 1500 mm (28 741)
GROHE Économie d'eau Consommation d'eau réduite, jet parfait
GROHE DreamSpray débit d'eau uniforme pour tous les types de jets
GROHE Finition Longue Durée
Procédé anti-calcaire SpeedClean
Conduits d'eau internes, longévité maximale
ShockProof anneau en silicone protecteur en cas de chute
Débit maximum : 7,6 l/min à 3 bars

GROHE **VITALIO START**

Référence	Code EAN	Couleur	Prix € TTC		dont éco-part

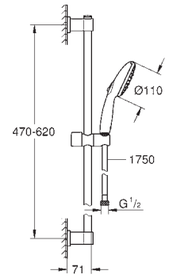

27 955 001 | 4005176767999 | Chromé | 94,01 | PMCB | 0,02

Vitalio Start 110
Ensemble de douche 3 jets avec barre
Composé de :
Douchette Vitalio Start 110 (26 031)
Barre de douche Vitalio Universal 600 mm (27 724)
Flexible douche Vitalioflex Trend 1750 mm (28 742)
GROHE Économie d'eau Consommation d'eau réduite, jet parfait
GROHE Sélection facile - Tourner simplement le bouton pour profiter du jet souhaité
GROHE DreamSpray débit d'eau uniforme pour tous les types de jets
GROHE Finition Longue Durée
GROHE FastFixation : fixation supérieure réglable en hauteur pour ajustement sur des trous existants
Curseur coulissant et pivotant
Procédé anti-calcaire SpeedClean
Conduits d'eau internes, longévité maximale
ShockProof anneau en silicone protecteur en cas de chute
Débit maximum : 7,4 l/min à 3 bars
Convient pour le vissage (vis et chevilles inclues) ou le collage (GROHE QuickGlue S 41 247 000 vendu séparément - **2 tubes sont nécessaires**)
Tenue à l'arrachement : 20 kg max - La tenue à l'arrachement spécifiée est valable pour une charge statique (appliquée lentement) et pour l'utilisation prévue uniquement

26 032 001 | 4005176681370 | Chromé | 94,01 | PMCB | 0,02

Boîte sans fenêtre

26 956 001 | 4005176767920 | Chromé | 107,00 | PMCB | 0,02

Version barre 900 mm

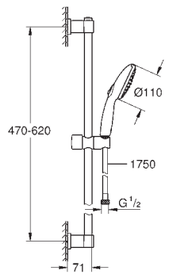

27 949 002 | 4005176767982 | Chromé | 86,00 | PMCB | 0,02

Vitalio Start 110
Ensemble de douche 2 jets avec barre
Composé de :
Douchette Vitalio Start 110 (27 946)
Barre de douche Vitalio Universal 600 mm (27 724)
Flexible douche Vitalioflex Trend 1750 mm (28 742)
GROHE Économie d'eau Consommation d'eau réduite, jet parfait
GROHE Sélection facile - Tourner simplement le bouton pour profiter du jet souhaité
GROHE DreamSpray débit d'eau uniforme pour tous les types de jets
GROHE Finition Longue Durée
GROHE FastFixation : fixation supérieure réglable en hauteur pour ajustement sur des trous existants
Curseur coulissant et pivotant - Procédé anti-calcaire SpeedClean
Conduits d'eau internes, longévité maximale
ShockProof anneau en silicone protecteur en cas de chute
Débit maximum : 7,4 l/min à 3 bars - Pression minimale 1 bar
Adapté pour les chauffe-eaux instantanés
Convient pour le vissage (vis et chevilles inclues) ou le collage (GROHE QuickGlue S 41 247 000 vendu séparément - **2 tubes sont nécessaires**)
Tenue à l'arrachement : 20 kg max - La tenue à l'arrachement spécifiée est valable pour une charge statique (appliquée lentement) et pour l'utilisation prévue uniquement

27 948 001 | 4005176985652 | Chromé | 86,00 | PMCB | 0,02

Boîte sans fenêtre

26 954 001 | 4005176767906 | Chromé | 94,50 | PMCB | 0,02

Version barre 900 mm

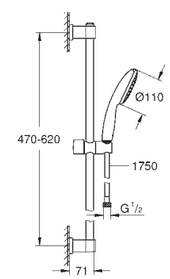

27 943 001 | 4005176767975 | Chromé | 74,00 | PMCB | 0,02

Vitalio Start 110
Ensemble de douche 1 jet avec barre
Composé de :
Douchette Vitalio Start 110 1 jet (27 940)
Barre de douche Vitalio Universal 600 mm (27 724)
Flexible douche Vitalioflex Trend 1750 mm (28 742)
GROHE Économie d'eau Consommation d'eau réduite, jet parfait
GROHE DreamSpray débit d'eau uniforme pour tous les types de jets
GROHE Finition Longue Durée
GROHE FastFixation : fixation supérieure réglable en hauteur pour ajustement sur des trous existants
Curseur coulissant et pivotant - Procédé anti-calcaire SpeedClean
Conduits d'eau internes, longévité maximale
ShockProof anneau en silicone protecteur en cas de chute
Débit maximum : 7,6 l/min à 3 bars
Convient pour le vissage (vis et chevilles inclues) ou le collage (GROHE QuickGlue S 41 247 000 vendu séparément - **2 tubes sont nécessaires**)
Tenue à l'arrachement : 20 kg max
La tenue à l'arrachement spécifiée est valable pour une charge statique (appliquée lentement) et pour l'utilisation prévue uniquement

27 942 001 | 4005176681363 | Chromé | 74,00 | PMCB | 0,02

Boîte sans fenêtre

26 953 001 | 4005176767890 | Chromé | 81,50 | PMCB | 0,02

Version barre 900 mm

GROHE **VITALIO START**

Référence	Code EAN	Couleur	Prix € TTC	dont éco-part

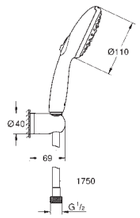

27 957 001 **4005176768057** **Chromé** **57,00** **PMCB** **0,02**

Vitalio Start 110
Ensemble de douche 3 jets avec support mural
Composé de :
Douchette Vitalio Start 110 (26 031)
Support de douche mural Vitalio Universal, non ajustable (27 958)
Flexible douche Vitalioflex Trend 1750 mm (28 742)
GROHE Économie d'eau Consommation d'eau réduite, jet parfait
GROHE Sélection facile - Tourner simplement le bouton pour profiter du jet souhaité
GROHE DreamSpray débit d'eau uniforme pour tous les types de jets
GROHE Finition Longue Durée
Procédé anti-calcaire SpeedClean - Conduits d'eau internes, longévité maximale
ShockProof anneau en silicone protecteur en cas de chute
Débit maximum : 7,4 l/min à 3 bars
Convient pour le vissage (vis et chevilles inclues) ou le collage (GROHE QuickGlue S 41 247 000 vendu séparément - 1 tube est nécessaire) - Tenue à l'arrachement : 20 kg max
La tenue à l'arrachement spécifiée est valable pour une charge statique (appliquée lentement) et pour l'utilisation prévue uniquement

26 769 001 **4005176681400** **Chromé** **57,00** **PMCB** **0,02**

Boîte sans fenêtre

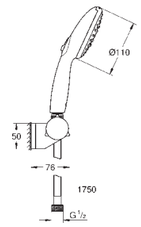

26 182 001 **4005176681387** **Chromé** **56,51** **PMCB** **0,02**

Vitalio Start 110
Ensemble de douche 3 jets avec support mural
Composé de :
Douchette Vitalio Start 110 (26 031)
Support de douche mural ajustable Vitalio Universal (26 183)
Flexible douche Vitalioflex Trend 1750 mm (28 742)
GROHE Économie d'eau Consommation d'eau réduite, jet parfait
GROHE Sélection facile - Tourner simplement le bouton pour profiter du jet souhaité
GROHE DreamSpray débit d'eau uniforme pour tous les types de jets
GROHE Finition Longue Durée
Procédé anti-calcaire SpeedClean - Conduits d'eau internes, longévité maximale
ShockProof anneau en silicone protecteur en cas de chute
Débit maximum : 7,4 l/min à 3 bars
Convient pour le vissage (vis et chevilles inclues) ou le collage (GROHE QuickGlue S 41 247 000 vendu séparément - 1 tube est nécessaire) - Tenue à l'arrachement : 20 kg max
La tenue à l'arrachement spécifiée est valable pour une charge statique (appliquée lentement) et pour l'utilisation prévue uniquement

27 951 002 **4005176768040** **Chromé** **56,51** **PMCB** **0,02**

Vitalio Start 110
Ensemble de douche 2 jets avec support mural
Composé de :
Douchette Vitalio Start 110 (27 946)
Support de douche mural Vitalio Universal, non ajustable (27 958)
Flexible douche Vitalioflex Trend 1750 mm (28 742)
GROHE Économie d'eau Consommation d'eau réduite, jet parfait
GROHE Sélection facile - Tourner simplement le bouton pour profiter du jet souhaité
GROHE DreamSpray débit d'eau uniforme pour tous les types de jets
GROHE Finition Longue Durée
Procédé anti-calcaire SpeedClean - Conduits d'eau internes, longévité maximale
ShockProof anneau en silicone protecteur en cas de chute
Débit maximum : 7,4 l/min à 3 bars
Convient pour le vissage (vis et chevilles inclues) ou le collage (GROHE QuickGlue S 41 247 000 vendu séparément - 1 tube est nécessaire)
Tenue à l'arrachement : 20 kg max - La tenue à l'arrachement spécifiée est valable pour une charge statique (appliquée lentement) et pour l'utilisation prévue uniquement

27 950 001 **4005176985676** **Chromé** **56,51** **PMCB** **0,02**

Boîte sans fenêtre

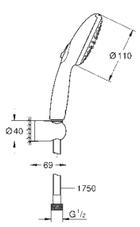

27 945 001 **4005176768033** **Chromé** **51,50** **PMCB** **0,02**

Vitalio Start 110
Ensemble de douche 1 jet avec support mural
Composé de :
Douchette Vitalio Start 110 1 jet (27 940)
Support de douche mural Vitalio Universal, non ajustable (27 958)
Flexible douche Vitalioflex Trend 1750 mm (28 742)
GROHE Économie d'eau Consommation d'eau réduite, jet parfait
GROHE DreamSpray débit d'eau uniforme pour tous les types de jets
GROHE Finition Longue Durée
Procédé anti-calcaire SpeedClean - Conduits d'eau internes, longévité maximale
ShockProof anneau en silicone protecteur en cas de chute
Débit maximum : 7,6 l/min à 3 bars
Convient pour le vissage (vis et chevilles inclues) ou le collage (GROHE QuickGlue S 41 247 000 vendu séparément - 1 tube est nécessaire) - Tenue à l'arrachement : 20 kg max
La tenue à l'arrachement spécifiée est valable pour une charge statique (appliquée lentement) et pour l'utilisation prévue uniquement

27 944 001 **4005176681394** **Chromé** **51,50** **PMCB** **0,02**

Boîte sans fenêtre

GROHE **VITALIO - ECONOMIE D'EAU**

Référence	Code EAN	Couleur	Prix € TTC	dont éco-part

nouveau

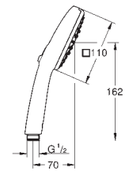

26 397 10E **4067393033684** **Chromé** **31,70** **PMCB** **0,02**

Vitalio Comfort 110
Douchette 2 jets
Types de jets : Jet pluie, jet stimulant
GROHE Economie d'eau +
GROHE Sélection facile - Tourner simplement le bouton pour profiter du jet souhaité
GROHE DreamSpray débit d'eau uniforme pour tous les types de jets
GROHE Finition Longue Durée
Procédé anti-calcaire **SpeedClean**
ShockProof anneau en silicone protecteur en cas de chute
Système de montage universel : s'associe avec tous les flexibles de douche
Débit maximum à 3 bars : 5,7 l/min

nouveau

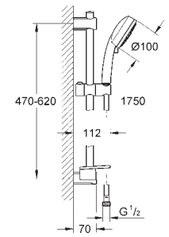

26 398 10E **4067393033691** **Chromé** **86,00** **PMCB** **0,02**

Vitalio Comfort 110
Ensemble de douche 2 jets avec barre
Composé de :
Douchette Vitalio Comfort 110, 2 jets (26 397)
Barre de douche Vitalio Universal 600 mm (27 724)
Flexible douche Vitalioflex Trend 1750 mm (28 742)
GROHE Economie d'eau +
GROHE Sélection facile - Tourner simplement le bouton pour profiter du jet souhaité
GROHE DreamSpray débit d'eau uniforme pour tous les types de jets
GROHE Finition Longue Durée
GROHE FastFixation : fixation supérieure réglable en hauteur pour ajustement sur des trous existants
Curseur coulissant et pivotant
Procédé anti-calcaire **SpeedClean**
ShockProof anneau en silicone protecteur en cas de chute
Débit maximum à 3 bars : 5,7 l/min
Convient pour le vissage (vis et chevilles inclues) ou le collage (GROHE QuickGlue S 41 247 000 vendu séparément - 2 tubes sont nécessaires)
Tenue à l'arrachement : 20 kg max
La tenue à l'arrachement spécifiée est valable pour une charge statique (appliquée lentement) et pour l'utilisation prévue uniquement

nouveau

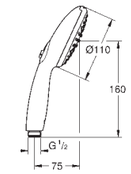

27 946 10E **4067393033813** **Chromé** **31,70** **PMCB** **0,02**

Vitalio Start 110
Douchette 2 jets
Types de jets : Jet pluie, jet stimulant
GROHE Economie d'eau +
GROHE Sélection facile - Tourner simplement le bouton pour profiter du jet souhaité
GROHE DreamSpray débit d'eau uniforme pour tous les types de jets
GROHE Finition Longue Durée
Procédé anti-calcaire **SpeedClean**
ShockProof anneau en silicone protecteur en cas de chute
Système de montage universel : s'associe avec tous les flexibles de douche
Débit maximum à 3 bars : 5,7 l/min

nouveau

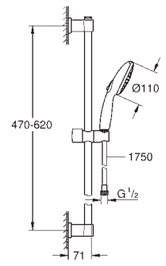

27 948 10E **4067393033820** **Chromé** **86,00** **PMCB** **0,02**

Vitalio Start 110
Ensemble de douche 2 jets avec barre
Composé de :
Barre de douche Vitalio Universal 600 mm (27 724)
Flexible douche Vitalioflex Trend 1750 mm (28 742)
GROHE Economie d'eau +
GROHE Sélection facile - Tourner simplement le bouton pour profiter du jet souhaité
GROHE DreamSpray débit d'eau uniforme pour tous les types de jets
GROHE Finition Longue Durée
GROHE FastFixation : fixation supérieure réglable en hauteur pour ajustement sur des trous existants
Curseur coulissant et pivotant
Procédé anti-calcaire **SpeedClean**
ShockProof anneau en silicone protecteur en cas de chute
Débit maximum à 3 bars : 5,7 l/min
Convient pour le vissage (vis et chevilles inclues) ou le collage (GROHE QuickGlue S 41 247 000 vendu séparément - 2 tubes sont nécessaires)
Tenue à l'arrachement : 20 kg max
La tenue à l'arrachement spécifiée est valable pour une charge statique (appliquée lentement) et pour l'utilisation prévue uniquement

nouveau

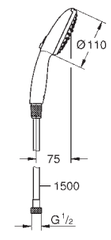

26 960 10E **4067393033806** **Chromé** **44,40** **PMCB** **0,02**

Vitalio Start 110
Set douchette + flexible 2 jets
Composé de :
Douchette Vitalio Start 110 (27 946)
Flexible de douche VitalioFlex Trend 1500 mm (28 741)
GROHE Economie d'eau +
GROHE Sélection facile - Tourner simplement le bouton pour profiter du jet souhaité
GROHE DreamSpray débit d'eau uniforme pour tous les types de jets
GROHE Finition Longue Durée
Procédé anti-calcaire **SpeedClean**
ShockProof anneau en silicone protecteur en cas de chute
Débit maximum à 3 bars : 5,7 l/min

GROHE **VITALIO COMFORT - NOIR MAT**

Référence	Code EAN	Couleur	Prix € TTC		dont éco-part
26 397 2431	4067393016571	Noir mat	41,21	PMCB	0,02

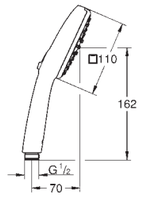

Vitalio Comfort 110
Douchette 2 jets
Jet pluie, jet stimulant
GROHE Économie d'eau Consommation d'eau réduite, jet parfait
GROHE Sélection facile - Tourner simplement le bouton pour profiter du jet souhaité
GROHE DreamSpray débit d'eau uniforme pour tous les types de jets
GROHE Finition Longue Durée
Procédé anti-calcaire SpeedClean
Conduits d'eau internes, longévité maximale
ShockProof anneau en silicone protecteur en cas de chute
Système de montage universel : s'associe avec tous les flexibles de douche
Débit maximum : 7,4 l/min à 3 bars

26 930 2431	4067393016717	Noir mat	205,01	PMCB	0,02

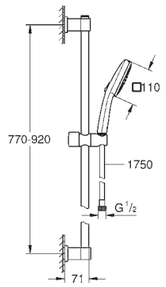

Vitalio Comfort 110
Ensemble de douche 2 jets avec barre
Composé de :
Douchette Vitalio Comfort 110 (26 397)
Barre de douche Vitalio Universal 900 mm (26 961)
Flexible douche Vitalioflex Trend 1750 mm (28 742)
GROHE Économie d'eau Consommation d'eau réduite, jet parfait
GROHE Sélection facile - Tourner simplement le bouton pour profiter du jet souhaité
GROHE DreamSpray débit d'eau uniforme pour tous les types de jets
GROHE Finition Longue Durée
GROHE FastFixation : fixation supérieure réglable en hauteur pour ajustement sur des trous existants
Curseur coulissant et pivotant
Procédé anti-calcaire SpeedClean
Conduits d'eau internes, longévité maximale
ShockProof anneau en silicone protecteur en cas de chute
Débit maximum : 7,4 l/min à 3 bars
Convient pour le vissage (vis et chevilles inclues) ou le collage (GROHE QuickGlue S 41 247 000 vendu séparément - **2 tubes sont nécessaires**)
Tenue à l'arrachement : 20 kg max
La tenue à l'arrachement spécifiée est valable pour une charge statique (appliquée lentement) et pour l'utilisation prévue uniquement

26 399 2431	4067393016588	Noir mat	87,50	PMCB	0,02

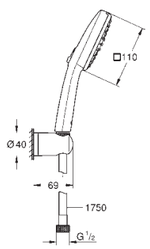

Vitalio Comfort 110
Ensemble de douche 2 jets avec support mural
Composé de :
Douchette Vitalio Comfort 110, 2 jets (26 397)
Support de douche mural Vitalio Universal, non ajustable (27 958)
Flexible douche Vitalioflex Trend 1750 mm (28 742)
GROHE Économie d'eau Consommation d'eau réduite, jet parfait
GROHE Sélection facile - Tourner simplement le bouton pour profiter du jet souhaité
GROHE DreamSpray débit d'eau uniforme pour tous les types de jets
GROHE Finition Longue Durée
Procédé anti-calcaire SpeedClean
Conduits d'eau internes, longévité maximale
ShockProof anneau en silicone protecteur en cas de chute
Débit maximum : 7,4 l/min à 3 bars
Convient pour le vissage (vis et chevilles inclues) ou le collage (GROHE QuickGlue S 41 247 000 vendu séparément - 1 tube est nécessaire)
Tenue à l'arrachement : 20 kg max
La tenue à l'arrachement spécifiée est valable pour une charge statique (appliquée lentement) et pour l'utilisation prévue uniquement

GROHE **VITALIO START - NOIR MAT**

Référence	Code EAN	Couleur	Prix € TTC		dont éco-part
27 946 2431	4067393016830	Noir mat	41,21	PMCB	0,02

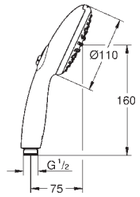

Vitalio Start 110
Douchette 2 jets
Jet pluie, jet stimulant
GROHE Économie d'eau Consommation d'eau réduite, jet parfait
GROHE Sélection facile - Tourner simplement le bouton pour profiter du jet souhaité
GROHE DreamSpray débit d'eau uniforme pour tous les types de jets
GROHE Finition Longue Durée
Procédé anti-calcaire SpeedClean
Conduits d'eau internes, longévité maximale
ShockProof anneau en silicone protecteur en cas de chute
Système de montage universel : s'associe avec tous les flexibles de douche
Débit maximum : 7,4 l/min à 3 bars

27 948 2431	4067393016847	Noir mat	154,00	PMCB	0,02

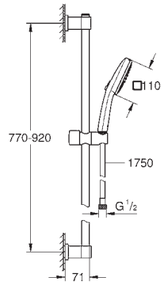

Vitalio Start 110
Ensemble de douche 2 jets avec barre
Composé de :
Douchette Vitalio Start 110 (27 946)
Barre de douche Vitalio Universal 600 mm (27 724)
Flexible douche Vitalioflex Trend 1750 mm (28 742)
GROHE Économie d'eau Consommation d'eau réduite, jet parfait
GROHE Sélection facile - Tourner simplement le bouton pour profiter du jet souhaité
GROHE DreamSpray débit d'eau uniforme pour tous les types de jets
GROHE Finition Longue Durée
GROHE FastFixation : fixation supérieure réglable en hauteur pour ajustement sur des trous existants
Curseur coulissant et pivotant
Procédé anti-calcaire SpeedClean
Conduits d'eau internes, longévité maximale
ShockProof anneau en silicone protecteur en cas de chute
Débit maximum : 7,4 l/min à 3 bars
Convient pour le vissage (vis et chevilles inclues) ou le collage (GROHE QuickGlue S 41 247 000 vendu séparément - **2 tubes sont nécessaires**)
Tenue à l'arrachement : 20 kg max
La tenue à l'arrachement spécifiée est valable pour une charge statique (appliquée lentement) et pour l'utilisation prévue uniquement

26 954 2431	4067393016731	Noir mat	205,01	PMCB	0,02

Version barre 900 mm

27 950 2431	4067393016854	Noir mat	87,50	PMCB	0,02

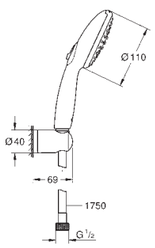

Vitalio Start 110
Ensemble de douche 2 jets avec support mural
Composé de :
Douchette Vitalio Start 110 (27 946)
Support de douche mural Vitalio Universal, non ajustable (27 958)
Flexible douche Vitalioflex Trend 1750 mm (28 742)
GROHE Économie d'eau Consommation d'eau réduite, jet parfait
GROHE Sélection facile - Tourner simplement le bouton pour profiter du jet souhaité
GROHE DreamSpray débit d'eau uniforme pour tous les types de jets
GROHE Finition Longue Durée
Procédé anti-calcaire SpeedClean
Conduits d'eau internes, longévité maximale
ShockProof anneau en silicone protecteur en cas de chute
Débit maximum : 7,4 l/min à 3 bars
Convient pour le vissage (vis et chevilles inclues) ou le collage (GROHE QuickGlue S 41 247 000 vendu séparément - 1 tube est nécessaire)
Tenue à l'arrachement : 20 kg max
La tenue à l'arrachement spécifiée est valable pour une charge statique (appliquée lentement) et pour l'utilisation prévue uniquement

GROHE **FLEXIBLES EN MÉTAL**

Référence	Code EAN	Couleur	Prix € TTC		dont éco-part

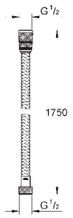

22 100 000	4005176775246	Chromé	49,20	PMCB	0,02

VitalioFlex Metal Long-Life TwistStop
Flexible de douche en métal 1,75 m
Métal
GROHE Long-Life - Haute résistance
Résistance à la traction jusqu'à 500N - Résistance à la pression : jusqu'à 16 bars -
Resistance à la chaleur jusqu'à 75°C - **Anti-pliures** résistant aux pliures
Connexion universelle G 1/2" x 1/2"
Système anti-torsion
GROHE ProGrip avec surface moletée
Ecrou conique équipé de bagues en silicone afin que le flexible ne s'emmêle pas en utilisant la douchette à main comme douchette latérale
GROHE Finition Longue Durée

22 101 000	4005176775550	Chromé	45,30	PMCB	0,02

Version 1,5 m

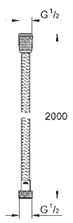

22 103 000	4005176775567	Chromé	49,70	PMCB	0,02

VitalioFlex Metal Long-Life
Flexible de douche en métal 2 m
Métal
GROHE Long-Life - Haute résistance
Résistance à la traction jusqu'à 750 N - Résistance à la pression : jusqu'à 16 bars
Resistance à la chaleur jusqu'à 75°C - **Anti-pliures** résistant aux pliures
Connexion universelle G 1/2" x 1/2"
GROHE ProGrip avec surface moletée
GROHE Finition Longue Durée

27 502 001	4005176775574	Chromé	42,00	PMCB	0,02

Version 1,5 m

22 106 000	4005176775598	Chromé	38,21	PMCB	0,02

Version 1,25 m

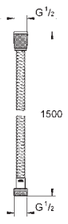

27 502 KS1	4005176775581	Velvet black	59,00	PMCB	0,02

VitalioFlex Metal Long-Life
Flexible de douche en métal 1,5 m
Métal
GROHE Long-Life - Haute résistance
Résistance à la traction jusqu'à 750 N
Résistance à la pression jusqu'à 16 bars
Resistance à la chaleur jusqu'à 75°C
Anti-pliures résistant aux pliures
Connexion universelle G 1/2" x 1/2"
GROHE ProGrip avec surface moletée

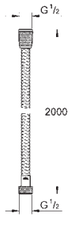

22 107 000	4005176775253	Chromé	42,20	PMCB	0,02

VitalioFlex Metal
Flexible de douche en métal 2 m
Métal
Résistance à la traction jusqu'à 500N - Résistance à la pression jusqu'à 5 bars
Résistance à la chaleur 70°C
Anti-pliures résistant aux pliures
Connexion universelle G 1/2" x 1/2"
GROHE ProGrip avec surface moletée
GROHE Finition Longue Durée

27 503 001	4005176775260	Chromé	38,30	PMCB	0,02

Version 1,75 m

22 108 000	4005176775277	Chromé	34,50	PMCB	0,02

Version 1,5 m

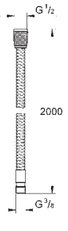

22 116 000	4005176775536	Chromé	59,00	PMCB	0,02

Flexible métallique 2 m
Pour montage sur bord de baignoire-/ montage sur gorge-/ et garnitures des douches
GROHE Finition Longue Durée

GROHE **FLEXIBLES LISSES**

Référence	Code EAN	Couleur	Prix € TTC		dont éco-part

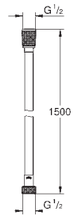

22 109 000	4005176775284	Chromé	38,60	PMCB	0,02

VitalioFlex Silver Long-Life TwistStop - Flexible de douche 1,5 m
Surface lisse pour un nettoyage facile
GROHE Long-Life - Haute résistance
Résistance à la traction jusqu'à 500N - Résistance à la pression : jusqu'à 12 bars
Resistance à la chaleur jusqu'à 75°C - **Anti-pliures** résistant aux pliures
Connexion universelle G 1/2" x 1/2"
Système anti-torsion
GROHE ProGrip avec surface moletée
GROHE Finition Longue Durée

22 110 000	4005176775291	Chromé	34,80	PMCB	0,02

Version 1,25 m

22 111 000	4005176775307	Chromé	30,90	PMCB	0,02

Version 1 m

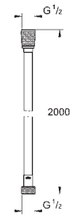

27 507 001	4005176775345	Chromé	38,30	PMCB	0,02

VitalioFlex Silver TwistStop - Flexible de douche 2 m
Surface lisse pour un nettoyage facile
Résistance à la traction jusqu'à 500N - Résistance à la pression jusqu'à 5 bars
Résistance à la chaleur 70°C - **Anti-pliures** résistant aux pliures
Connexion universelle G 1/2" x 1/2"
Système anti-torsion
GROHE ProGrip avec surface moletée
GROHE Finition Longue Durée

27 506 001	4005176775352	Chromé	34,50	PMCB	0,02

Version 1,75 m

27 505 001	4005176775369	Chromé	30,71	PMCB	0,02

Version 1,5 m

22 112 000	4005176775376	Chromé	26,90	PMCB	0,02

Version 1,25 m

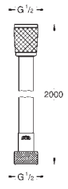

27 173 002	4005176605482	Chromé	29,81	PMCB	0,02

VitalioFlex Comfort TwistStop - Flexible de douche 2 m
Surface lisse pour un nettoyage facile
Résistance à la traction jusqu'à 500N - Résistance à la pression jusqu'à 5 bars
Résistance à la chaleur 70°C - **Anti-pliures**résistant aux pliures
Connexion universelle G 1/2" x 1/2"
Système anti-torsion
GROHE ProGrip avec surface moletée
GROHE Finition Longue Durée

28 745 002	4005176605499	Chromé	26,51	PMCB	0,02

Version 1,75 m

28 743 002	4005176605505	Chromé	23,21	PMCB	0,02

Version 1,5 m

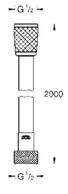

22 113 000	4005176775499	Chromé	26,51	PMCB	0,02

VitalioFlex Trend - Flexible de douche 2 m
Surface lisse pour un nettoyage facile
Résistance à la traction jusqu'à 500N - Résistance à la pression jusqu'à 5 bars
Résistance à la chaleur 70°C - **Anti-pliures** résistant aux pliures
Connexion universelle G 1/2" x 1/2"
GROHE ProGrip avec surface moletée
GROHE Finition Longue Durée

28 742 002	4005176605543	Chromé	23,21	PMCB	0,02

Version 1,75 m

28 741 002	4005176605550	Chromé	19,91	PMCB	0,02

Version 1,5 m

22 114 000	4005176775505	Chromé	16,61	PMCB	0,02

Version 1,25 m

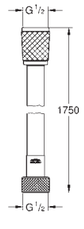

28 742 2432	4005176782220	Noir mat	34,50	PMCB	0,02

VitalioFlex Trend - Flexible de douche
1,75 m
Surface lisse pour un nettoyage facile
Résistance à la pression jusqu'à 5 bars
Résistance à la traction jusqu'à 500N
Résistance à la chaleur 70°C
Anti-pliures résistant aux pliures
Connexion universelle G 1/2" x 1/2"
GROHE ProGrip avec surface moletée

28 741 2432	4005176782213	Noir mat	29,51	PMCB	0,02

Version 1,5 m

GROHE **ACCESSOIRES**

Référence	Code EAN	Couleur	Prix € TTC		dont éco-part

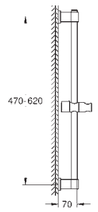

27 724 001	4005176681417	Chromé	70,50	PMCB	0,02

Vitalio Universal
Barre de douche 600 mm Ø 22
Support mural
GROHE Finition Longue Durée
GROHE FastFixation : fixation supérieure réglable en hauteur pour ajustement sur des trous existants
Curseur coulissant et pivotant
Convient pour le vissage (vis et chevilles inclues) ou le collage (GROHE QuickGlue S 41 247 000 vendu séparément - **2 tubes sont nécessaires**)
Tenue à l'arrachement : 20 kg max - La tenue à l'arrachement spécifiée est valable pour une charge statique (appliquée lentement) et pour l'utilisation prévue uniquement

27 724 2431	4067393016823	Noir mat	153,00	PMCB	0,02

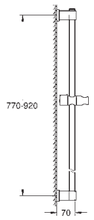

26 961 001	4005176768071	Chromé	73,50	PMCB	0,02

Vitalio Universal
Barre de douche 900 mm Ø 22 mm
Support mural
GROHE Finition Longue Durée
GROHE FastFixation : fixation supérieure réglable en hauteur pour ajustement sur des trous existants
Curseur coulissant et pivotant
Convient pour le vissage (vis et chevilles inclues) ou le collage (GROHE QuickGlue S 41 247 000 vendu séparément - **2 tubes sont nécessaires**)
Tenue à l'arrachement : 20 kg max
La tenue à l'arrachement spécifiée est valable pour une charge statique (appliquée lentement) et pour l'utilisation prévue uniquement
Grand Public

26 961 2431	4067393016748	Noir mat	159,00	PMCB	0,02

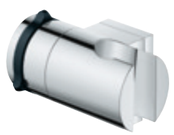
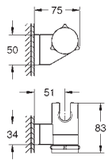

26 183 001	4005176681462	Chromé	28,31	PMCB	0,02

Vitalio Universal
Support mural pour douchette
Orientable
GROHE Finition Longue Durée
Convient pour le vissage (vis et chevilles inclues) ou le collage (GROHE QuickGlue S 41 247 000 vendu séparément - 1 tube est nécessaire)
Tenue à l'arrachement : 20 kg max
La tenue à l'arrachement spécifiée est valable pour une charge statique (appliquée lentement) et pour l'utilisation prévue uniquement

26 183 2431	4067393016564	Noir mat	59,00	PMCB	0,02

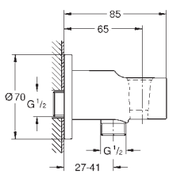

26 962 001	4005176768095	Chromé	41,21	PMCB	0,02

Vitalio Universal
Coude à encastrer avec support
Raccord fileté 1/2"
Avec support mural pour douchette
Filetage extérieur
GROHE Finition Longue Durée

26 962 2431	4067393016755	Noir mat	63,50	PMCB	0,02

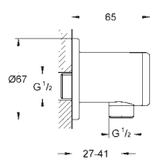

26 963 001	4005176768101	Chromé	41,30	PMCB	0,02

Vitalio Universal
Coude à encastrer avec support
Raccord fileté 1/2"
Filetage extérieur
GROHE Finition Longue Durée

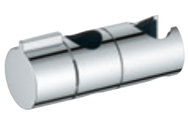

27 723 001	4005176681424	Chromé	54,00	PMCB	0,02

Vitalio Universal
Curseur
Pour barres de douche Vitalio Universal (27 724, 26 961, 26 970)
Pour barre de Ø 22 mm
GROHE Finition Longue Durée

GROHE **ACCESSOIRES**

Référence	Code EAN	Couleur	Prix € TTC		dont éco-part

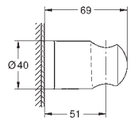

27 958 001	4005176681448	Chromé	20,51	PMCB	0,02

Vitalio Universal
Support mural pour douchette
Non ajustable
GROHE Finition Longue Durée
Convient pour le vissage (vis et chevilles inclues) ou le collage (GROHE QuickGlue S 41 247 000 vendu séparément - 1 tube est nécessaire)
Tenue à l'arrachement : 20 kg max
La tenue à l'arrachement spécifiée est valable pour une charge statique (appliquée lentement) et pour l'utilisation prévue uniquement

27 958 2430	4005176782206	Noir mat	35,90	PMCB	0,02

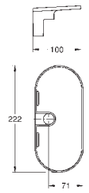

27 725 001	4005176681431	Chromé	8,78	PMCB	0,02

Vitalio Universal
Porte-savon pour barre de douche
Pour barres de douche Vitalio Universal (27 724, 26 961, 26 970)
Pour barre de Ø 22 mm
Matière : Acrylique

41 247 000	4005176787621		7,93	0	0,00

GROHE QuickGlue Set S
Kit de collage pour produits douche
Temps de séchage 24 heures
Composé de :
1 x colle, 1 x lingette imbibée d'alcool, 1 x gabarit de montage
Applicable sur : carrelage, marbre, pierre, verre, béton, bois, plastique et métal.
Non applicable sur : papier peint, enduit, revêtements et sur certains plastiques tels que le PE (polyéthylène), le PP (polypropylène) ou le PTFE. Ce produit est classé comme non dangereux, mais soumis à un étiquetage spécial. Pour plus d'informations, consultez la fiche de données de sécurité. Vous pouvez la télécharger à l'adresse suivante : www.grohe.com/safety-data-sheets/
Le kit contient une lingette imbibée de 2,3 g d'alcool isopropylique à 70% pour le nettoyage. À tester au préalable à un endroit peu visible. Tenir hors de portée des enfants et éloigner des flammes nues.

GROHE **VITALIO DOUCHETTE À GÂCHETTE**

Référence	Code EAN	Couleur	Prix € TTC		dont éco-part

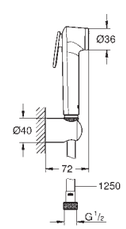

26 175 001	4005176333859	Chromé	48,00	PMCB	0,02

Vitalio Trigger Spray 30
Ensemble de douche 1 jet avec support mural
Composé de :
Douchette avec gâchette (26 351 000)
Débit maximum à 3 bars : 8 l/min
Support mural pour douchette (28 605 000)
Flexible de douche Silverflex Long-Life 1,25 m (26 335)
GROHE Finition Longue Durée
Procédé anti-calcaire SpeedClean
Conduits d'eau internes, longévité maximale
Système anti-torsion
Pression minimale 1 bar
Convient pour le vissage (vis et chevilles inclues) ou le collage (GROHE QuickGlue S 41 247 000 vendu séparemment - 1 tube est nécessaire)
Tenue à l'arrachement : 20 kg max
La tenue à l'arrachement spécifiée est valable pour une charge statique (appliquée lentement) et pour l'utilisation prévue uniquement
Se référer aux normes locales d'installation

GROHE
CÉRAMIQUE

Euro Ceramic 2.0	98
Euro Ceramic 1.0	99
Start Ceramic	100
Bau Ceramic	101
Start Edge Ceramic	103
Abattant lavant	103

DES DESIGNS UNIQUES DE CÉRAMIQUE

Créez une harmonie parfaite dans votre salle de bains avec GROHE Ceramics. Lorsque vous choisissez l'une de nos combinaisons parfaitement assorties, vous avez l'assurance d'adopter un style cohérent au design impeccable.
Quel que soit votre style de vie, quels que soient vos goûts, vous trouverez la combinaison de produits idéale parmi les gammes de céramiques proposées par GROHE. Chacune de ces gammes possède des qualités bien distinctes et vous permettra de concevoir simplement et avec plaisir une salle de bains à l'harmonie visuelle remarquable.

EURO CERAMIC 2.0
UN DESIGN AUX LIGNES ÉPURÉES

EURO CERAMIC 1.0
EN HARMONIE AVEC MON STYLE DE VIE

START CERAMIC
L'ÉLÉGANCE EN TOUTE SIMPLICITÉ

BAU CERAMIC
LA POLYVALENCE AU SERVICE DE LA VIE MODERNE

LES BÉNÉFICES CLEFS **FASCINANTS**

Vous ne vous en rendrez pas compte immédiatement, mais nos céramiques sont dotées d'une technologie extrêmement avancée. Chez GROHE, nous mettons tout en oeuvre pour que le temps que vous passez dans la salle de bains soit un véritable moment de pur confort.

LES BÉNÉFICES GROHE

CHASSE TRIPLE VORTEX
TRIPLE CHASSE PUISSANTE

CUVETTE SANS BRIDE
LES BACTÉRIES NE PEUVENT PLUS SE CACHER

Pour en savoir plus sur la chasse triple vortex, découvrez la vidéo grâce au QR code ci-dessus.

HYPERCLEAN
ÉMAILLAGE ANTIBACTÉRIEN

nouveau

PLAQUES ANTIBACTÉRIENNES (38732SHH ET 38505SHH)
TRAITEMENT ANTIBACTÉRIEN* POUR UNE HYGIÈNE RENFORCÉE

ABATTANT DÉCLIPSABLE
DÉMONTAGE FACILE : NETTOYAGE EFFICACE

ABATTANT FREIN DE CHUTE
FERMETURE DOUCE ET SILENCIEUSE

Céramique

* Traitement antibactérien à base d'ions d'argent qui permet d'éliminer 99,9 % des bactéries (Escherichia coli de ≥ 99,89 % ; Staphylococcus aureus de ≥ 99,92%. Certifié BIOMASTER norme ISO 22196 :2011.)

GROHE **EURO CERAMIC 2.0**

	Référence	Code EAN	Couleur	Prix € TTC	dont éco-part
nouveau	102 509 SH00	4005176450006	Blanc alpin	505,66 PMCB	0,14

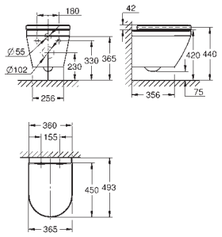

Euro Ceramic
Ensemble WC suspendu compact
Composé de :
Euro Ceramic WC suspendu compact (102 486 SH00)
Pour réservoir de chasse encastré
Technologie de chasse GROHE Triple Vortex
Sans bride
Sortie horizontale
Volume de chasse 3/4,5 L
Profondeur : 49 cm
Porcelaine vitrifiée
Emaillage HyperClean antibactérien
Euro Ceramic siège abattant (102 501 SH00)
Abattant fermeture frein de chute - Fixation rapide - Déclipsable
Matière Duroplast - Set de fixation inclus
Conditionnement par palette de 4 pièces
Disponibilité 2ème semestre 2025

	Référence	Code EAN	Couleur	Prix € TTC	dont éco-part
nouveau	102 510 SH00	4005176450006	Blanc alpin	523,30 PMCB	0,14

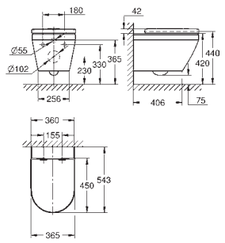

Euro Ceramic
Ensemble WC suspendu
Composé de :
Euro Ceramic WC suspendu (102 485 SH00)
Pour réservoir de chasse encastré
Technologie de chasse GROHE Triple Vortex
Sans bride
Sortie horizontale
Volume de chasse 3/4,5 L
Porcelaine vitrifiée
Emaillage HyperClean antibactérien
Euro Ceramic siège abattant (102 501 SH00)
Abattant fermeture frein de chute - Fixation rapide - Déclipsable
Matière Duroplast - Set de fixation inclus
Conditionnement par palette de 4 pièces
Disponibilité 2ème semestre 2025

	Référence	Code EAN	Couleur	Prix € TTC	dont éco-part
nouveau	102 501 SH00	4067393022039	Blanc alpin	123,46 PMCB	0,02

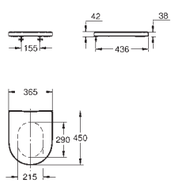

Euro Ceramic
Abattant WC fermeture frein de chute
Fixation rapide
Déclipsable
Matière Duroplast
Set de fixation inclus
Charnières en acier inoxydable
Fixation facile par le dessus
Capacité de charge 150 kg
Compatible avec les cuvettes Euro Ceramic 102 485 SH00, 102 486 SH00 et 102 489 SH00
Conditonnement unitaire
Disponibilité 2ème semestre 2025

	Référence	Code EAN	Couleur	Prix € TTC	dont éco-part
nouveau	102 500 SH00	4067393022022	Blanc alpin	123,46 PMCB	0,02

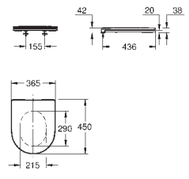

Euro Ceramic
Abattant WC fermeture frein de chute
Fixation rapide
Déclipsable
Matière Duroplast
Set de fixation inclus
Charnières en acier inoxydable
Fixation facile par le dessus
Capacité de charge 150 kg
Compatible avec les cuvettes Euro Ceramic 102 485 SH00, 102 486 SH00 et 102 489 SH00
Conditonnement unitaire
Disponibilité 2ème semestre 2025

GROHE **EURO CERAMIC 1.0**

	Référence	Code EAN	Couleur	Prix € TTC	dont éco-part
	39 554 000	4005176484452	Blanc alpin	548,83 PMCB	0,14

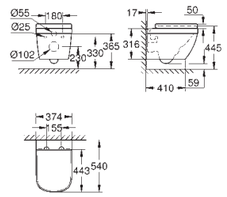

Euro Ceramic
Ensemble WC suspendu
Composé de :
Euro Ceramic WC suspendu (39 328 000)
Pour réservoir de chasse encastré
Technologie de chasse GROHE Triple Vortex
Sans bride
Sortie horizontale
Volume de chasse 3/5 L
Porcelaine vitrifiée
Euro Ceramic siège abattant (39 330 002)
Abattant fermeture frein de chute - Fixation rapide - Déclipsable
Matière Duroplast - Set de fixation inclus
Conditionnement par palette de 6 pièces

	Référence	Code EAN	Couleur	Prix € TTC	dont éco-part
	39 703 000	4005176583896	Blanc alpin	483,06 PMCB	0,14

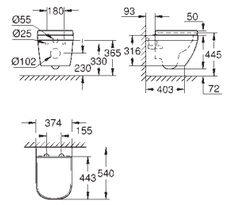

Euro Ceramic
Ensemble WC suspendu
Composé de :
Euro Ceramic WC suspendu (39 538 000)
Pour réservoir de chasse encastré
Sans bride
Sortie horizontale
Volume de chasse 3/5 L
Porcelaine vitrifiée
Euro Ceramic siège abattant WC (39 330 002)
Abattant fermeture frein de chute - Fixation rapide - Déclipsable
Matière Duroplast - Set de fixation inclus
Conditionnement par palette de 8 pièces

	Référence	Code EAN	Couleur	Prix € TTC	dont éco-part
NF	39 330 002	4067393022138	Blanc alpin	132,85 PMCB	0,02

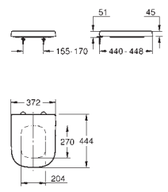

Euro Ceramic
Abattant WC fermeture frein de chute - Certifié NF 240
Fixation rapide
Déclipsable
Matière Duroplast
Set de fixation inclus
Charnières en acier inoxydable
Fixation facile par le dessus
Capacité de charge 150 kg
Compatible avec toutes les cuvettes Euro Ceramic 1.0
Conditonnement unitaire

	Référence	Code EAN	Couleur	Prix € TTC	dont éco-part
	102 902 9990	4067393027119		16,66 PMCB	0,02

Set de fixation
Pour siège et abattant Euro Ceramic
39 330 002
Set de 2 pièces

GROHE **START CERAMIC**

	Référence	Code EAN	Couleur	Prix € TTC		dont éco-part
nouveau	103 848 SH00	4067393033929	Blanc alpin	367,01	PMCB	0,14

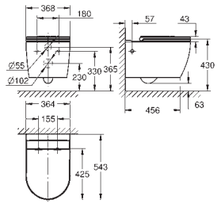

Start Ceramic
Ensemble WC suspendu
Composé de :
Start Ceramic WC suspendu
Pour réservoir de chasse encastré
Sans bride
Sortie horizontale
Volume de chasse 3/5 L
Porcelaine vitrifiée
Siège abattant (39 913 001)
Abattant fermeture frein de chute - Fixation rapide - Déclipsable
Matière Duroplast - Set de fixation inclus
Conditionnement par palette de 8 pièces
Disponible à partir du 1er trimestre 2025

	Référence	Code EAN	Couleur	Prix € TTC		dont éco-part
nouveau	39 913 001	4005176781797	Blanc alpin	130,24	PMCB	0,02

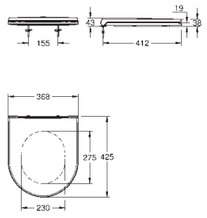

Bau Ceramic
Abattant WC ultra fin fermeture frein de chute
Composé de :
Design ultra fin
Fixation rapide
Déclipsable
Matière Duroplast
Set de fixation inclus
Charnières en acier inoxydable
Fixation facile par le dessus
Capacité de charge 150 kg
Compatible avec la cuvette du WC Start Ceramic 103 848 SH00
Conditonnement unitaire
Disponible à partir du 1er trimestre 2025

GROHE **BAU CERAMIC**

	Référence	Code EAN	Couleur	Prix € TTC		dont éco-part
	39 899 000	4005176713989	Blanc alpin	270,08	PMCB	0,14

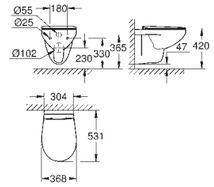

Bau Ceramic
Ensemble WC suspendu
Composé de :
Bau Ceramic WC suspendu (39 427 000)
Pour réservoir de chasse encastré
Sans bride
Sortie horizontale
Volume de chasse 3/5 L
Porcelaine vitrifiée
Bau Ceramic abattant WC (39 898 000)
Abattant fermeture frein de chute - Design ultra-fin
Fixation rapide
Déclipsable
Matière Duroplast
Set de fixation inclus
Conditionnement par palette de 12 pièces

	Référence	Code EAN	Couleur	Prix € TTC		dont éco-part
	39 351 000	4005176450006	Blanc alpin	279,88	PMCB	0,14

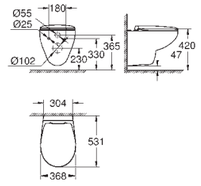

Bau Ceramic
Ensemble WC suspendu
Composé de :
Bau Ceramic WC suspendu - Certifié NF 240 (39 427 000)
Pour réservoir de chasse encastré
Sans bride
Sortie horizontale
Volume de chasse 3/6L
Porcelaine vitrifiée
Bau Ceramic abattant WC - Certifié NF 240 (39 493 000)
Abattant fermeture frein de chute
Fixation rapide - Déclipsable - Matière Duroplast
Set de fixation inclus
Conditionnement par palette de 12 pièces

	Référence	Code EAN	Couleur	Prix € TTC		dont éco-part
	39 496 000	4005176450051	Blanc alpin	415,69	PMCB	0,25

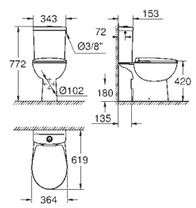

Bau Ceramic
Ensemble WC à poser
Composé de :
Bau Ceramic WC à poser avec sortie horizontale - Certifié NF 240 (39 349 000)
Chasse d'eau
Sans bride
Sortie horizontale
Volume de chasse 3/6L
Set de fixation inclus
Porcelaine vitrifiée
Bau Ceramic réservoir de chasse apparent - Certifié NF 240 (39 494 000)
Alimentation latérale
Inclus set double chasse
Porcelaine vitrifiée
Bau Ceramic abattant WC - Certifié NF 240 (39 493 000)
Abattant fermeture frein de chute
Fixation rapide
Déclipsable
Matière Duroplast
Set de fixation inclus
Conditionnement par palette de 4 pièces

	39 346 000	4005176449673	Blanc alpin	430,98	PMCB	0,25

Version avec sortie verticale

	Référence	Code EAN	Couleur	Prix € TTC		dont éco-part
	39 495 000	4005176449673	Blanc alpin	317,16	PMCB	0,25

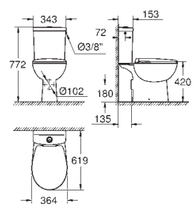

Bau Ceramic
Ensemble WC à poser
Composé de :
Bau Ceramic WC à poser avec sortie horizontale - Certifié NF 240 (39 428 000)
Chasse d'eau
Avec bride
Sortie horizontale, encastrée
Volume de chasse 3/6L
Set de fixation inclus
Porcelaine vitrifiée
Bau Ceramic réservoir de chasse apparent - Certifié NF 240 (39 494 000)
Alimentation latérale
Inclus set double chasse
Porcelaine vitrifiée
Bau Ceramic abattant WC - Certifié NF 240 (39 492 000)
Fixation rapide
Déclipsable
Matière Duroplast
Set de fixation inclus
Conditionnement par palette de 4 pièces

GROHE **BAU CERAMIC**

	Référence	Code EAN	Couleur	Prix € TTC	dont éco-part
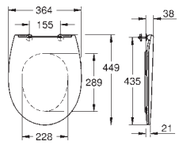	39 898 000	4005176713972	Blanc alpin	125,76 PMCB	0,02
	Bau Ceramic **Abattant WC ultra fin fermeture frein de chute** Design utlra fin Fixation rapide Déclipsable Matière Duroplast Set de fixation inclus Charnières en acier inoxydable Fixation facile par le dessus Capacité de charge 150 kg Compatible avec la cuvette Bau Ceramic 39 427 000, 39 430 000 et 39 431 000 **Conditionnement unitaire**				
NF 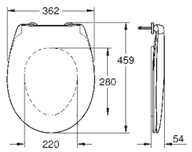	39 493 000	4005176450020	Blanc alpin	116,32 PMCB	0,02
	Bau Ceramic **Abattant WC fermeture frein de chute - Certifié NF 240** Fixation rapide Déclipsable Matière Duroplast Set de fixation inclus Charnières en acier inoxydable Fixation facile par le dessus Compatible avec toutes les cuvettes Bau Ceramic hors référence 39 910 000 **Conditionnement unitaire**				
NF 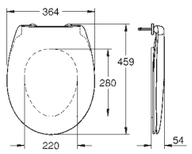	39 492 000	4005176450013	Blanc alpin	64,91 PMCB	0,02
	Bau Ceramic **Abattant WC fermeture frein de chute - Certifié NF 240** Fixation rapide Déclipsable Matière Duroplast Set de fixation inclus Charnières en acier inoxydable Fixation facile par le dessus Capacité de charge 150 kg Compatible avec toutes les cuvettes Bau Ceramic hors référence 39 910 000 **Conditionnement unitaire**				
	49 529 000	4005176472770		30,71 PMCB	0,02
	Set de fixation Pour siège et abattant Bau Ceramic 39 492 000 et 39 493 000 Set de 2 pièces				
	49 120 000	4005176573439		23,45 PMCB	0,02
	Kit de fixation Pour siège et abattant Bau Ceramic 39 898 000				

GROHE **START EDGE CERAMIC**

	Référence	Code EAN	Couleur	Prix € TTC	dont éco-part
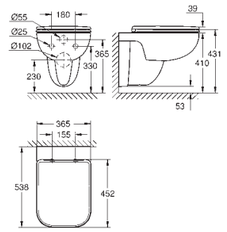	39 815 000	4005176637155	Blanc alpin	344,00 PMCB	0,14
	Start Edge Ceramic **Ensemble WC suspendu** Composé de : **Start Edge Ceramic WC suspendu** Pour réservoir de chasse encastré Sortie horizontale **Sans bride** Volume de chasse 3/5 L Porcelaine vitrifiée **Start Edge Ceramic abattant WC** Abattant fermeture frein de chute Fixation rapide - Déclipsable - Matière Duroplast Set de fixation inclus **Conditionnement par palette de 4 pièces**				
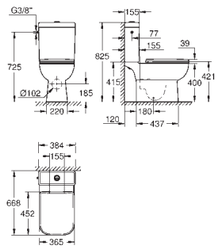	39 814 000	4005176637148	Blanc alpin	466,01 PMCB	0,25
	Start Edge Ceramic **Ensemble WC à poser** Composé de : **Start Edge Ceramic WC à poser avec sortie horizontale** Chasse d'eau **Sans Bride** Sortie horizontale Volume de chasse 3/5 L Set de fixation inclus Porcelaine vitrifiée **Start Edge Réservoir de chasse apparent en céramique** Alimentation latérale Inclus set double chasse Porcelaine vitrifiée **Start Edge Ceramic abattant WC** Abattant fermeture frein de chute Fixation rapide - Déclipsable - Matière Duroplast Set de fixation inclus **Conditionnement par palette de 4 pièces**				

GROHE **ABATTANT LAVANT**

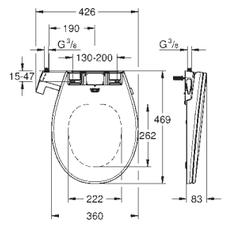	39 648 SH0	4005176575310	Blanc alpin	365,18 PMCB	0,02
	Bau Ceramic **Abattant lavant** 2 bras de douchette intime (1 mixte, 1 féminin) Pré et post rinçage des buses de la douchette à l'eau claire Poignée latérale à commande manuelle - ne nécessite pas d'électricité Siège et abattant Duroplast avec frein de chute Connexion 3/8" Contient : plaque de fixation Filtre Pression 1 - 10 Bar Conformité EN 1717				
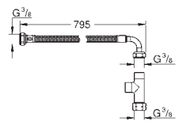	14 074 000	4005176575365	Chromé	52,36 PMCB	0,02
	Set : flexible et T Pour abattant lavant Composé de : T 3/8" Flexible de raccordement souple 795 mm 3/8" x 3/8"				

GROHE
SOLUTIONS WC

Solido 108
Plaques de commande 112
Robinet flotteur 113

SOLIDO
LE BÂTI AUX NOMBREUX ATOUTS

RÉSERVOIR NF

- Monobloc antifuites : aucun risque de fuite une fois le bâti encastré dans le mur.
- Capot amovible : l'accès est facilité à toutes les pièces.
- Volume réglable 6 à 9 litres.
- Mécanisme à déclenchement pneumatique. Technologie fiable et silencieuse. Facile à installer

CONCEPTION

Un bâti-support avec pieds renforcés

STRUCTURE

- Mur porteur ou non.
- 1,13 (h) x 0,50 m (l).

RÉGLAGES

- Réglage en hauteur (+ ou - 200 mm).
- Écrous antidérapants à blocage automatique.

PIEDS

- Pieds renforcés.
- Repositionnables avant / arrière.
- 8 points de fixation au sol : charges réparties de façon optimale, le bâti est stable.

ÉVACUATION

- Le bâti est livré avec une pipe PVC coudée. Le manchon d'évacuation se fixe par simple clipsage : gain de temps au montage et simplicité de fixation.

400 KG
SAFETY RAPID SL

SÉCURITÉ

Résistant à 400 kg de charge, le bâti garde toute sa robustesse et sa stabilité dans le temps.

CHASSE D'EAU PRATIQUE ET PUISSANTE

Le volume de chasse d'eau de sécurité de 3 litres apporte une solution aux problèmes d'évacuation survenant avec des canalisations anciennes ou au moment du rinçage du WC.

FACILE, RAPIDE ET PRATIQUE À INSTALLER

POLYVALENT

Alimentation en eau par la gauche, la droite ou l'arrière quel que soit l'emplacement de l'arrivée d'eau.

INSTALLATION PRATIQUE

Aucun outil n'est nécessaire pour l'installation du mécanisme dans le réservoir de chasse : démontage plus aisé en cas de maintenance.

GROHE FASTFIXATION

Gabarit de réservation : s'adapte à plusieurs épaisseurs de cloison. Les pieds et le collier de fixation de la pipe d'évacuation sont livrés positionnés.

Connexion ultra rapide entre le mécanisme de chasse et la plaque (seulement 1 capillaire à raccorder)

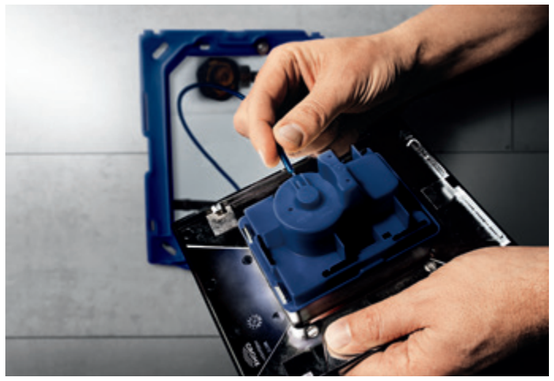

SILENCIEUX

Système pneumatique ultra silencieux : le bâti Solido et son équipement contribuent à réduire au maximum le transfert des bruits de fonctionnement dans la cloison.

GROHE WHISPER

GROHE WHISPER

Technologie silencieuse. Protection sonore maximale pour les pièces voisines grâce au robinet flotteur 37 095 000, de seulement 15 dB : aucun bruit ne passe dans les murs épais du bâtiment.

PLAQUE DE COMMANDE

La plaque de commande s'enlève facilement et laisse apparaître la trappe d'accès pour une éventuelle intervention.

GROHE ÉCONOMIE D'EAU

GROHE ÉCONOMIE D'EAU

Consommation d'eau réduite. Petite chasse : volume d'eau réduit. Grande chasse : large volume d'eau. Interrompable : marche - arrêt (appuyer 2 fois sur la grande touche)

DOUBLE TOUCHE ET INTERROMPABLE

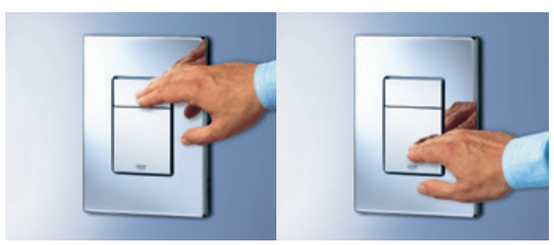

Petite chasse — Grande chasse

GROHE **SOLIDO**

Référence	Code EAN	Couleur	Prix € TTC	dont éco-part
39 697 000	4005176583476		926,00 PMCB	0,25

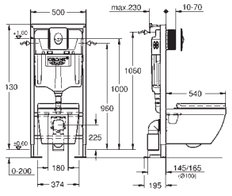

Pack Bâti WC Solido Euro Rimless
Hauteur 1,13 m
Pour mur porteur ou non-porteur
Châssis en acier finition époxy avec pieds renforçés
Pour cloison sèche,
Complètement pré-monté avec raccords fixés
Montage individuel
Verrouillage de la hauteur
Avec trappe de visite
Livré avec matériel de fixation
Réservoir et mécanisme pneumatique certifié NF
Livré avec tiges et écrous pour fixation de la cuvette WC
Fixation céramique
Ecartement des fixations 180/230 mm
Pipe coudée PVC 100 mm
Pièce de raccordement DN 80
Garniture d´évacuation et d´alimentation
Réservoir GD 2, 6 - 9 l, isolé contre la condensation
GROHE Économie d'eau : Réglage d'usine 3 et 6 l
Mécanisme à déclenchement pneumatique compatible avec plaque de commande simple touche (interrompable) et double touche (interrompable)
Alimentation par la gauche, la droite, l'arrière ou le dessus
Alimentation d'eau avec robinet d'équerre et raccordement flexible,
Connection rapide sans outil
Gabarit de réservation protecteur pendant installation et à recouper,
Montage vertical ou horizontal possible
Avec accessoires pour montage
Plaque de commande Arena Cosmopolitan (38 844 000) incluse
Double touche ou interrompable
Montage vertical
156 x 197 mm
En ABS, Chromé
Euro Ceramic 1.0 cuvette céramique blanche carénée sans bride (39 538 000), abattant Duroplast frein de chute et déclipsable (39 330 002)
Set d'isolation phonique pour WC (37 131 000)
Livré en 2 colis

nouveau

102 515 SH00	4067393027218		768,00 PMCB	0,25

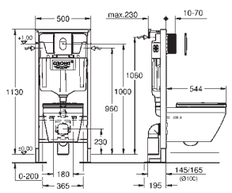

Pack Bâti WC Solido Euro Ceramic 2.0 Hygiène
Hauteur 1,13 m
Pour mur porteur ou non-porteur
Châssis en acier finition époxy avec pieds renforcés
Pour cloison sèche
Complètement pré-monté avec raccords fixés
Verrouillage de la hauteur
Livré avec matériel de fixation
Livré avec tiges et écrous pour fixation de la cuvette WC
Écartement des fixations 180/230 mm
Pipe coudée PVC 100 mm
Pièce de raccordement Ø 80
Garniture d´évacuation et d´alimentation
Réservoir GD 2, 6-9 L, isolé contre la condensation
GROHE Économie d'eau : Réglage d'usine 3 et 6 l
Mécanisme à déclenchement pneumatique compatible avec plaque de commande simple touche (interrompable) et double touche (interrompable)
Alimentation latérale, par le dessus ou par l'arrière
Alimentation d'eau avec robinet d'équerre et raccordement flexible, connection rapide sans outil
Contient les supports muraux 38 558 00M pour une installation murale
Plaque de commande antibactérienne Skate Cosmo (38 732 SHH) incluse
Traitement antibactérien pour une hygiène renforcée
Double touche ou interrompable
Montage vertical
156 x 197 mm
En ABS, Blanc alpin antibactérien
Euro Ceramic 2.0 cuvette céramique compacte, sans bride Triple Vortex (102 486 SH00), émaillage antibactérien, abattant Duroplast frein de chute et déclipsable (102 501 SH00)
Set d'isolation phonique pour WC (37 131 000)
Livré en 2 colis
Disponible au 2ème semestre 2025

GROHE **SOLIDO**

Référence	Code EAN	Couleur	Prix € TTC	dont éco-part
39 595 000	4005176523786		720,00 PMCB	0,25

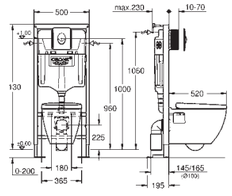

Pack Bâti WC Solido Harmony Rimless
Hauteur 1,13 m
Pour mur porteur ou non-porteur
Châssis en acier finition époxy avec pieds renforçés
Pour cloison sèche,
Complètement pré-monté avec raccords fixés
Montage individuel
Verrouillage de la hauteur
Avec trappe de visite
Livré avec matériel de fixation
Réservoir et mécanisme pneumatique certifié NF
Livré avec tiges et écrous pour fixation de la cuvette WC
Fixation céramique
Ecartement des fixations 180/230 mm
Pipe coudée PVC 100 mm
Pièce de raccordement DN 80
Garniture d´évacuation et d´alimentation
Réservoir GD 2, 6 - 9 l, isolé contre la condensation
GROHE Économie d'eau : Réglage d'usine 3 et 6 l
Mécanisme à déclenchement pneumatique compatible avec plaque de commande simple touche (interrompable) et double touche (interrompable)
Alimentation par la gauche, la droite, l'arrière ou le dessus
Alimentation d'eau avec robinet d'équerre et raccordement flexible,
Connection rapide sans outil
Gabarit de réservation protecteur pendant installation et à recouper,
Montage vertical ou horizontal possible
Avec accessoires pour montage
Plaque de commande Start (38 964 000) incluse
Double touche ou interrompable
Montage vertical
156 x 197 mm
En ABS, Chromé
Céramique blanche carénée sans bride, abattant Duroplast frein de chute et déclipsable
Livré en 2 colis

nouveau

103 844 SH00	4067393033783		694,01 PMCB	0,25

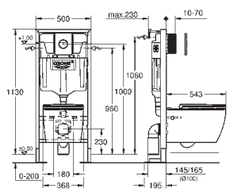

Pack Bâti WC Solido Start Ceramic
Hauteur 1,13 m
Pour mur porteur ou non-porteur
Châssis en acier finition époxy avec pieds renforcés
Pour cloison sèche
Complètement pré-monté avec raccords fixés
Verrouillage de la hauteur
Livré avec matériel de fixation
Livré avec tiges et écrous pour fixation de la cuvette WC
Écartement des fixations 180/230 mm
Pipe coudée PVC 100 mm
Pièce de raccordement Ø 80
Garniture d´évacuation et d´alimentation
Réservoir GD 2, 6-9 L, isolé contre la condensation
GROHE Économie d'eau : Réglage d'usine 3 et 6 l
Mécanisme à déclenchement pneumatique compatible avec plaque de commande simple touche (interrompable) et double touche (interrompable)
Alimentation latérale, par le dessus ou par l'arrière
Alimentation d'eau avec robinet d'équerre et raccordement flexible, connection rapide sans outil
Montage vertical ou horizontal possible
Contient les supports muraux 38 558 00M pour une installation murale
Plaque de commande Sail (38 965 000) incluse
Double touche ou interrompable
Montage vertical
156 x 197 mm
En ABS, Chromé
Start Ceramic WC, sans bride (103 848 SH00), abattant Duroplast frein de chute et déclipsable
Set d'isolation phonique pour WC (37 131 000)
Livré en 2 colis
Disponible à partir du 1er semestre 2025

GROHE **SOLIDO**

Référence	Code EAN	Couleur	Prix € TTC		dont éco-part
39 646 000	4005176570988		686,00	PMCB	0,25

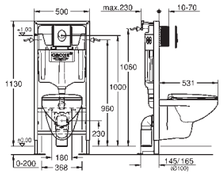

Pack Bâti WC Solido BAU Air
Hauteur 1,13 m
Pour mur porteur ou non-porteur
Châssis en acier finition époxy avec pieds renforçés
Pour cloison sèche,
Complètement pré-monté avec raccords fixés
Montage individuel
Verrouillage de la hauteur
Avec trappe de visite
Livré avec matériel de fixation
Réservoir et mécanisme pneumatique certifié NF
Livré avec tiges et écrous pour fixation de la cuvette WC
Fixation céramique
Ecartement des fixations 180/230 mm
Pipe coudée PVC 100 mm
Pièce de raccordement DN 80
Garniture d´évacuation et d´alimentation
Réservoir GD 2, 6 - 9 l, isolé contre la condensation
GROHE Économie d'eau : Réglage d'usine 3 et 6 l
Mécanisme à déclenchement pneumatique compatible avec plaque de commande simple touche (interrompable) et double touche (interrompable)
Alimentation par la gauche, la droite, l'arrière ou le dessus
Alimentation d'eau avec robinet d'équerre et raccordement flexible,
Connection rapide sans outil
Gabarit de réservation protecteur pendant installation et à recouper,
Avec accessoires pour montage
Plaque de commande Skate Air (38 505 000)
Double touche ou interrompable
Montage vertical
156 x 197 mm
En ABS, Chromé
Bau Ceramic cuvette céramique sans bride (39 427 000), abattant Duroplast frein de chute et déclipsable (39 493 000)
Set d'isolation phonique pour WC (37 131 000)
Livré en 2 colis

39 589 000	4005176518652		458,82	PMCB	0,18

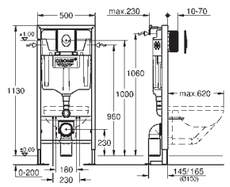

Rapid SL
Bâti support pour WC, 1.13 m
Pour mur porteur ou non-porteur
Châssis en acier finition époxy
Pour cloison sèche, complètement pré-monté
Installation possible des cuvettes PMR (70 cm)
Avec raccords fixés
Verrouillage de la hauteur
Livré avec matériel de fixation
Livré avec tiges et écrous pour fixation de la cuvette WC
Ecartement des fixations 180/230 mm
Pipe coudée PVC 100 mm
Pièce de raccordement Ø 80
Garniture d´évacuation et d´alimentation
Réservoir GD 2, 6-9 L, contenant les caractéristiques suivantes :
GROHE Économie d'eau : Réglage d'usine 3 et 6 l
Mécanisme à déclenchement pneumatique compatible avec plaque de commande simple touche (interrompable) et double touche (interrompable)
Alimentation latérale, par le dessus ou par l'arrière
Réservoir isolé contre la condensation
Alimentation d'eau avec robinet d'équerre et raccordement flexible, connection rapide sans outil
Aucun outil n'est nécessaire pour l'installation y compris la protection pendant la phase de construction
Montage vertical ou horizontal possible
Contient les supports muraux 38 558 00M pour une installation murale
Plaque de commande Skate Air (38 505 000)
Double touche ou interrompable
Montage verticale
156 x 197 mm
En ABS, Chromé

39 981 000	4005176761676		304,00	PMCB	0,18

Version sans plaque de commande

GROHE **SOLIDO**

Référence	Code EAN	Couleur	Prix € TTC		dont éco-part
39 419 000	4005176390562		641,00	PMCB	0,25

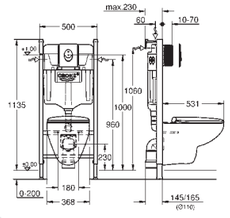

Pack Bâti WC Solido BAU Start
Hauteur 1,13 m
Pour mur porteur
Avec trappe de visite
Châssis en acier finition époxy pour habillage sec
Raccords fixés
Réglage rapide et verrouillage de la hauteur
Livré avec matériel de fixation
Livré avec tiges et écrous pour fixation de la cuvette WC
Fixation céramique
Ecartement des fixations 180/230 mm
Pipe coudée PVC 100 mm
Réglable en profondeur
Raccord réducteur DN 80/100
Garniture d´évacuation et d´alimentation
Réservoir GD 2, 6 - 9 l, isolé contre la condensation
GROHE Économie d'eau : Réglage d'usine 3 et 6 l
Mécanisme à déclenchement pneumatique compatible avec plaque de commande simple touche (interrompable) et double touche (interrompable)
Alimentation par la gauche, la droite, l'arrière ou le dessus
Réservoir et mécanisme pneumatique certifié NF
Alimentation d'eau avec robinet d'équerre et raccordement flexible, connection rapide sans outil
Installation horizontale ou verticale, sans outil, du gabarit de réservation
Avec accessoires pour montage
Plaque de commande Start (38 964 000) incluse
Double touche ou interrompable
Montage vertical
156 x 197 mm
En ABS, Chromé
Céramique blanche sans bride BAU Ceramic (39 427 000), abattant Duroplast frein de chute et déclipsable (39 493 000)
Set d'isolation phonique pour WC (37 131 000)
Livré en 1 colis

39 498 000	4005176450075		528,00	PMCB	0,25

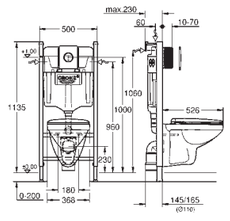

Pack Bâti WC Solido BAU Sail
Hauteur 1,13 m
Pour mur porteur
Avec trappe de visite
Châssis en acier finition époxy pour habillage sec
Raccords fixés
Réglage rapide et verrouillage de la hauteur
Livré avec matériel de fixation
Livré avec tiges et écrous pour fixation de la cuvette WC
Fixation céramique
Ecartement des fixations 180/230 mm
Pipe coudée PVC 100 mm
Réglable en profondeur
Raccord réducteur DN 80/100
Garniture d´évacuation et d´alimentation
Réservoir GD 2, 6 - 9 l, isolé contre la condensation
GROHE Économie d'eau : Réglage d'usine 3 et 6 l
Mécanisme à déclenchement pneumatique compatible avec plaque de commande simple touche (interrompable) et double touche (interrompable)
Alimentation par la gauche, la droite, l'arrière ou le dessus
Réservoir et mécanisme pneumatique certifié NF
Alimentation d'eau avec robinet d'équerre et raccordement flexible, connection rapide sans outil
Installation horizontale ou verticale, sans outil, du gabarit de réservation
Avec accessoires pour montage
Plaque de commande Sail (38 965 000) incluse
Double touche ou interrompable
Montage horizontal ou vertical
156 x 197 mm
En ABS, Chromé
Céramique blanche avec bride BAU Ceramic (39 491 000), abattant Duroplast frein de chute et déclipsable (39 493 000)
Livré en 1 colis

36 496 000	4005176774386		514,01	PMCB	0,25

Version avec plaque de commande Blanc alpin (38 964 SH0)

GROHE **PLAQUES DE COMMANDE**

Référence	Code EAN	Couleur	Prix € TTC		dont éco-part
38 862 000	4005176832314	Chromé	101,04	PMCB	0,02

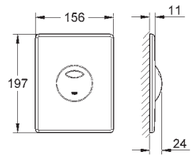

Skate
Plaque de commande WC
Double touche interrompable
Pour mécanisme pneumatique AV1
Montage horizontal ou vertical
156 x 197 mm
En ABS
GROHE Finition Longue Durée
GROHE Économie d'eau : Consommation d'eau réduite, jet parfait

38 964 000	4005176914485	Chromé	61,50	PMCB	0,02
38 964 SH0	4005176914492	Blanc alpin	49,01	PMCB	0,02
38 964 2430	4005176781988	Noir mat	134,00	PMCB	0,02
38 964 KV0	4005176737893	Glossy Black	64,01	PMCB	0,02

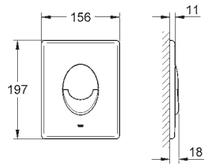

Start
Plaque de commande WC
Double touche interrompable
Pour mécanisme pneumatique AV1
Montage vertical
156 x 197 mm
En ABS
GROHE Finition Longue Durée
GROHE Économie d'eau : Consommation d'eau réduite, jet parfait

38 965 000	4005176914515	Chromé	99,00	PMCB	0,02

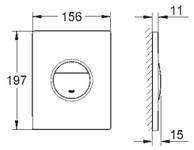

Sail
Plaque de commande WC
Double touche interrompable
Pour mécanisme pneumatique AV1
Montage horizontal ou vertical
156 x 197 mm
En ABS
GROHE Finition Longue Durée
GROHE Économie d'eau : Consommation d'eau réduite, jet parfait

38 966 000	4005176914539	Chromé	75,50	PMCB	0,02
38 966 SH0	4005176914546	Blanc alpin	65,00	PMCB	0,02
38 966 2430	4005176781971	Noir mat	163,01	PMCB	0,02
38 966 KV0	4005176737886	Glossy Black	72,50	PMCB	0,02

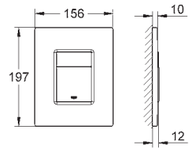

Even
Plaque de commande WC
Double touche interrompable
Pour mécanisme pneumatique AV1
Montage horizontal ou vertical
156 x 197 mm
En ABS
GROHE Finition Longue Durée
GROHE Économie d'eau : Consommation d'eau réduite, jet parfait

nouveau

38 732 SHH	4067393029069	Blanc alpin	82,22	PMCB	0,02

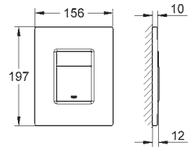

Skate Cosmopolitan
Plaque de commande WC
Traitement antibactérien pour une hygiène renforcée
Double touche interrompable
Pour mécanisme pneumatique AV1
Montage horizontal ou vertical
156 x 197 mm
En ABS
GROHE Finition Longue Durée
GROHE Économie d'eau : Consommation d'eau réduite, jet parfait

GROHE **PLAQUES DE COMMANDE**
LA LIBERTÉ DE CHOIX AVEC LES FINITIONS GROHE*

Chromé
00

Blanc Alpin
SH

Noir mat
243

nouveau

Glossy Black
KV0

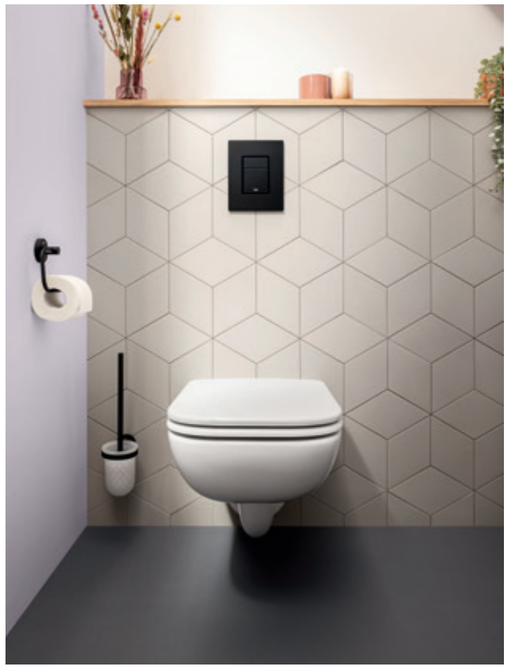

GROHE **ROBINET FLOTTEUR**

Référence	Code EAN	Couleur	Prix € TTC		dont éco-part
37 502 000	4005176317507	Chromé	40,52	PMCB	0,02

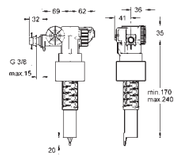

Robinet flotteur
Boîte

Solutions WC

* Disponible selon les modèles de plaque de commande

GROHE
CUISINE

Mitigeurs
Mitigeurs filtrants GROHE Blue Pure 122
Filtres GROHE Blue Pure 124
Feel 126
Get 127
Start 128
Start - Noir mat 130
StartLines (Loop, Edge, Classic, Curve, Flow, Eco) 131
Swift 133

Évier inox
K200 135

Évier composite
K400 136
K200 137

Accessoires 137

GROHE BRILLANCE LONGUE DURÉE

Un chrome éclatant comme un miroir qui résiste durablement aux chocs et à la corrosion.

31 555 001

Mitigeur bec haut.

GROHFLEXX

Avec flexible hygiénique en santoprene GrohFlexx kitchen.

30 361 000

Mitigeur bec haut douchette semi-professionnelle.

EASYDOCK M

Socle aimanté pour une remise en place facile de la douchette.

GROHE **SUPERSTEEL**

REVÊTEMENT PVD FINITION ACIER MAT :

- Revêtement innovant en PVD résistant aux rayures dix fois supérieure à celle du chrome.
- Anti-traces de doigts.
- Hygiénique et facilite le nettoyage (n'absorbe pas les bactéries). La robinetterie reste propre jour après jour.
- Esthétique et design, cette finition s'harmonise parfaitement avec les autres appareils de cuisine.

REVÊTEMENT PVD FINITION ACIER MAT :

Le dépôt physique en phase vapeur (PVD) garantit une composition de surface trois fois plus dure.

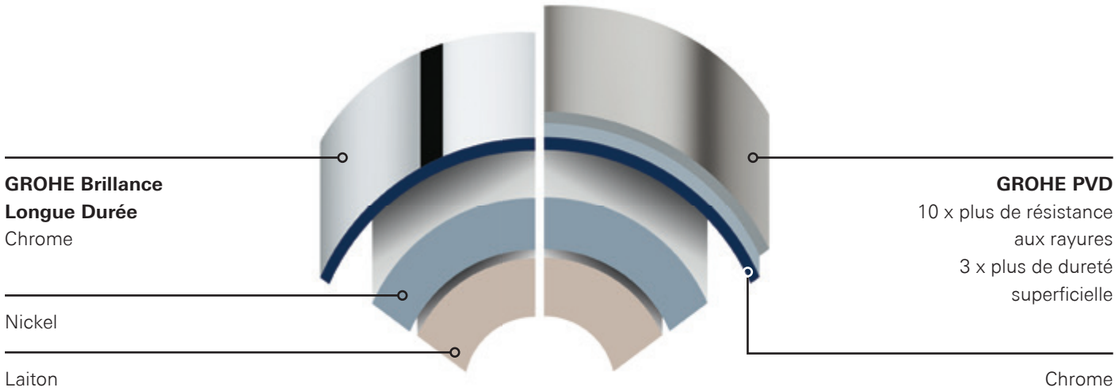

GROHE **QUICKMOUNT 2.0**

ÉCROU DE SERRAGE.

Positionner le QuickMount autour de tous les flexibles.

Visser légèrement à la main.

Aligner le mitigeur et serrer complètement pour fixer.

GROHE **QUICKVIDEOS**

Vous préférez regarder des vidéos pratiques ? Scannez simplement le code QR et notre équipe QuickFix vous guidera tout au long de l'installation avec des trucs et astuces utiles, que ce soit pour un installateur débutant ou amateur.

- Vidéos d'installation facile, étape par étape.
- Scannez simplement le code QR sur le QuickGuide ou la boîte.
- Expliqué en 5 minutes.

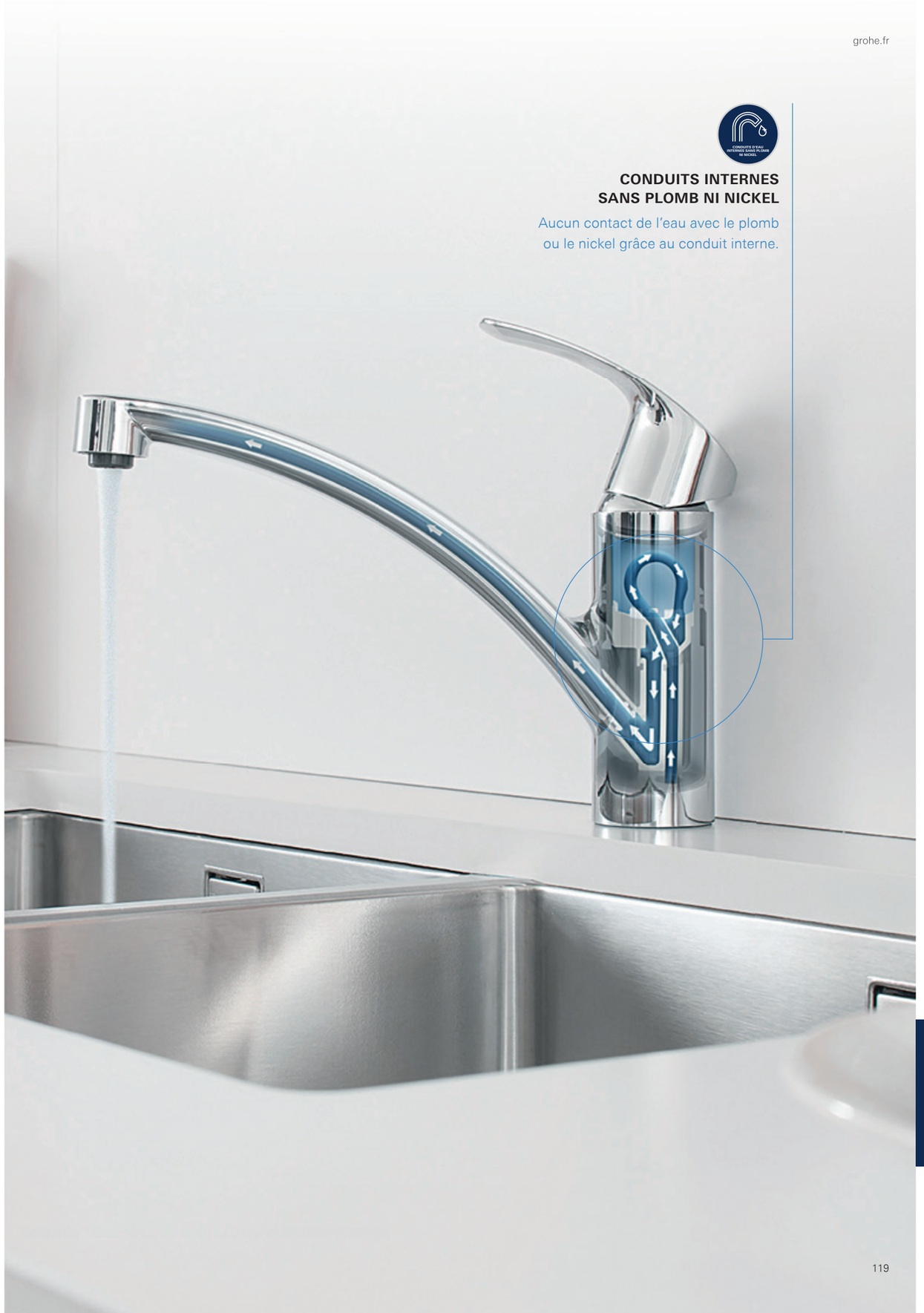

GROHE **BLUE PURE**

GROHE BLUE PURE : une source d'eau filtrée sans chlore et au goût savoureux directement depuis votre mitigeur de cuisine. Pour une consommation simplifiée au quotidien sans renoncer à la qualité.

Le système de filtration GROHE BLUE s'insère facilement sous l'évier, tandis que la robinetterie propose les fonctions habituelles d'un robinet de cuisine standard. Avec le mitigeur filtrant GROHE BLUE PURE, faites le choix d'une eau filtrée pour toute la famille en toute simplicité.

UNE SOLUTION ÉCO-RESPONSABLE
Réduisez votre consommation de bouteilles à usage unique.

REDÉCOUVREZ LE GOÛT DE L'EAU
Une eau de qualité sans chlore ni polluants.

FAITES DES ÉCONOMIES
L'eau du robinet est environ 100 fois moins chère que l'eau en bouteilles.*

CHOISISSEZ LE CONFORT
Ne transportez plus jamais de packs d'eau.

* Etude faite sur 6 marques de bouteilles en plastique à usage unique (2022).

GROHE **BLUE PURE**

Molette à poignée ergonomique pour l'eau filtrée au même niveau que la poignée eau courante

Levier pour l'eau courante

Conduits séparés pour l'eau filtrée et non filtrée et mousseur hygiénique à deux sorties

Cartouche avec TECHNOLOGIE GROHE SilkMove

Filtre compact à charbon actif BWT
+
Compteur journalier avec alarme sonore pour le remplacement

MITIGEURS FILTRANTS **GROHE BLUE PURE**

Référence	Code EAN	Couleur	Prix € TTC		dont éco-part

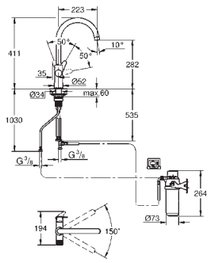

Référence	Code EAN	Couleur	Prix € TTC		dont éco-part
30 593 000	4005176745058	Chromé	539,00	DEEE	0,17

GROHE Blue Pure StartCurve
Kit de démarrage avec filtre compact charbon actif
Composé de :
GROHE Blue Mitigeur évier avec fonction de filtration de l'eau
Monotrou sur plage
Bec C - Poignée séparée pour l'eau filtrée
GROHE SilkMove Cartouche en céramique 28 mm
Bec tube pivotant - Zone de rotation 150°
Circuits d'eau séparés pour l'eau filtrée et l'eau non filtrée
Flexibles de raccordement souples
Flexibles avec fixation QuickFix - GROHE Blue Raccord pour filtre
Filtre à charbon actif compact GROHE Blue pour les zones d'eau douce en dessous de 9° dKH
Réduit les substances nuisibles au goût et à l'odeur de l'eau, comme par exemple le chlore
Capacité 1500 L à 9° dKH
Compteur de durée de vie du filtre avec piles incluses 2 x AA
Écrou de serrage **QuickMount** inclus

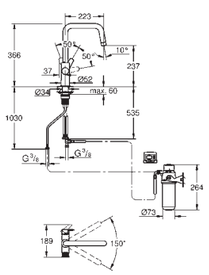

Référence	Code EAN	Couleur	Prix € TTC		dont éco-part
30 596 000	4005176745096	Chromé	568,00	DEEE	0,17

GROHE Blue Pure Start
Kit de démarrage avec filtre compact charbon actif
Composé de :
GROHE Blue Mitigeur évier avec fonction de filtration de l'eau
Monotrou sur plage
Bec U - Poignée séparée pour l'eau filtrée
GROHE SilkMove Cartouche en céramique 28 mm
Bec tube pivotant - Zone de rotation 150°
Circuits d'eau séparés pour l'eau filtrée et l'eau non filtrée
Flexibles de raccordement souples
Flexibles avec fixation QuickFix - GROHE Blue Raccord pour filtre
Filtre à charbon actif compact GROHE Blue pour les zones d'eau douce en dessous de 9° dKH
Réduit les substances nuisibles au goût et à l'odeur de l'eau, comme par exemple le chlore
Capacité 1500 L à 9° dKH
Compteur de durée de vie du filtre avec piles incluses 2 x AA
Écrou de serrage **QuickMount** inclus

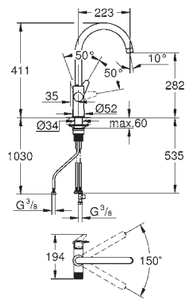

Référence	Code EAN	Couleur	Prix € TTC		dont éco-part
30 592 000	4005176745041	Chromé	266,00	PMCB	0,02

GROHE Blue Pure StartCurve
Mitigeur filtrant
Composé de :
GROHE Blue Mitigeur évier avec fonction de filtration de l'eau
Monotrou sur plage
Bec C
Poignée séparée pour l'eau filtrée
GROHE SilkMove Cartouche en céramique 28 mm
Bec tube pivotant
Zone de rotation 150°
Circuits d'eau séparés pour l'eau filtrée et l'eau non filtrée
Flexibles de raccordement souples
Flexibles avec fixation QuickFix
Écrou de serrage **QuickMount** inclus
À associer à un kit filtre (à commander séparément)

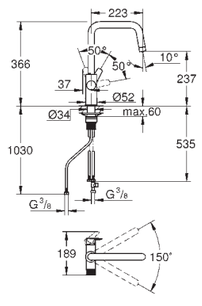

Référence	Code EAN	Couleur	Prix € TTC		dont éco-part
30 595 000	4005176745072	Chromé	295,00	PMCB	0,02
30 595 DC0	4005176745089	Supersteel	340,00	PMCB	0,02

GROHE Blue Pure Start
Mitigeur filtrant
Composé de :
GROHE Blue Mitigeur évier avec fonction de filtration de l'eau
Monotrou sur plage
Bec U
Poignée séparée pour l'eau filtrée
GROHE SilkMove Cartouche en céramique 28 mm
Bec tube pivotant
Zone de rotation 150°
Circuits d'eau séparés pour l'eau filtrée et l'eau non filtrée
Flexibles de raccordement souples
Flexibles avec fixation QuickFix
Écrou de serrage **QuickMount** inclus
À associer à un kit filtre (à commander séparément)

MITIGEURS FILTRANTS **GROHE BLUE PURE**

Référence	Code EAN	Couleur	Prix € TTC		dont éco-part

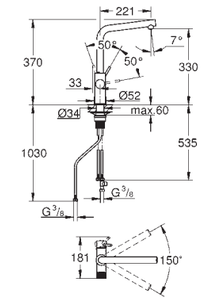

Référence	Code EAN	Couleur	Prix € TTC		dont éco-part
30 600 000	4005176745133	Chromé	428,00	PMCB	0,02

GROHE Blue Pure Minta
Mitigeur filtrant
Composé de :
GROHE Blue Mitigeur évier avec fonction de filtration de l'eau
Monotrou sur plage
Bec L
Poignée séparée pour l'eau filtrée
GROHE SilkMove Cartouche en céramique 28 mm
Bec tube pivotant
Zone de rotation 150°
Circuits d'eau séparés pour l'eau filtrée et l'eau non filtrée
Flexibles de raccordement souples
Flexibles avec fixation QuickFix
Écrou de serrage **QuickMount** inclus
À associer à un kit filtre (à commander séparément)

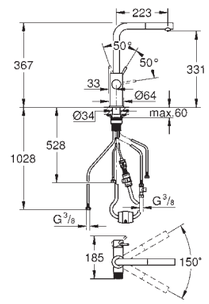

Référence	Code EAN	Couleur	Prix € TTC		dont éco-part
30 601 000	4005176745140	Chromé	487,00	PMCB	0,02
30 601 DC0	4005176745157	Supersteel	560,00	PMCB	0,02

GROHE Blue Pure Minta
Mitigeur filtrant avec douchette
Composé de :
GROHE Blue Mitigeur évier avec fonction de filtration de l'eau
Monotrou sur plage
Bec L
Douchette extractible
Poignée séparée pour l'eau filtrée
GROHE SilkMove Cartouche en céramique 28 mm
Bec tube pivotant
Zone de rotation à 360°
Circuits d'eau séparés pour l'eau filtrée et l'eau non filtrée
Flexibles de raccordement souples
Flexibles avec fixation QuickFix
Écrou de serrage **QuickMount** inclus
À associer à un kit filtre (à commander séparément)

FILTRES **GROHE BLUE PURE**

Référence	Code EAN	Couleur	Prix € TTC	dont éco-part

41 136 000 | **4005176774430** | **Chromé** | **278,34** | **DEEE 0,17**

GROHE Blue
Kit filtre compact charbon actif
Composé de :
GROHE Blue Raccord pour filtre
Filtre à charbon actif compact GROHE Blue pour les zones d'eau douce en dessous de 9° dKH
Réduit les substances nuisibles au goût et à l'odeur de l'eau, comme par exemple le chlore
Capacité 1500 L à 9° dKH
Compteur de durée de vie du filtre avec piles incluses 2 x AA
Compatible avec les mitigeurs GROHE Blue Pure

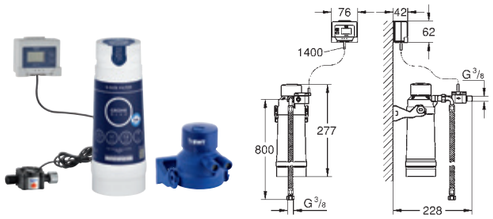

40 438 001 | **4005176984105** | **Chromé** | **306,66** | **DEEE 0,17**

GROHE Blue
Kit filtre S
Composé de :
GROHE Blue Raccord pour filtre
Filtre GROHE Blue Taille S pour réduire la dureté de l'eau et obtenir un goût de qualité supérieure
Capacité 600 L minimum selon la dureté de l'eau
Débitmètre pour mesurer la durée de vie du filtre, 2 piles AA incluses
Compatible avec les mitigeurs GROHE Blue Pure

40 875 000 | **4005176745195** | **Chromé** | **367,94** | **DEEE 0,17**

GROHE Blue
Kit filtre Mg+Zn
Composé de :
GROHE Blue Raccord pour filtre
GROHE Blue filtre Magnésium + zinc
Enrichit l'eau jusqu'à 35mg/l de magnésium et jusqu'à 3mg/l de zinc
Réduit les substances nuisibles au goût et à l'odeur de l'eau, comme par exemple le chlore
Réduit les substances tels que le calcaire et les métaux lourds
Capactié de 400 L (17 dGH)
Débitmètre pour mesurer la durée de vie du filtre, 2 piles AA incluses
Compatible avec les mitigeurs GROHE Blue Pure

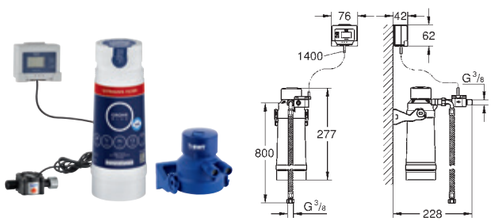

40 876 000 | **4005176745201** | **Chromé** | **429,24** | **DEEE 0,17**

GROHE Blue
Kit filtre Ultrasafe
Composé de :
GROHE Blue Raccord pour filtre
GROHE Blue filtre Ultrasafe retenant 99.999 % des particules de microplastiques > 1 µm et des bactéries ainsi que 99,5 % des particules de plomb
Réduit les substances nuisibles au goût et à l'odeur de l'eau, comme par exemple le chlore
Capacité 3000L
Débitmètre pour mesurer la durée de vie du filtre, 2 piles AA incluses
Compatible avec les mitigeurs GROHE Blue Pure

FILTRES **GROHE BLUE PURE**

Référence	Code EAN	Couleur	Prix € TTC	dont éco-part

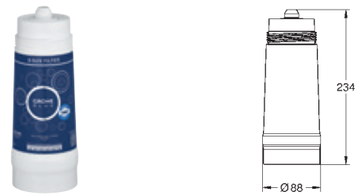

40 404 001 | **4005176984068** | **Chromé** | **84,22** | **0 0,00**

GROHE Blue
Filtre taille S
Filtre pour GROHE Blue
Capacité 600 L minimum selon la dureté de l'eau
Réduit les substances nuisibles au goût et à l'odeur de l'eau (par ex. le chlore)
Réduit les substances tels que le calcaire et les métaux lourds
Compatible avec GROHE Blue Home, GROHE Blue Professionel et GROHE Blue Pure

40 430 001 | **4005176984075** | **Chromé** | **157,61** | **0 0,00**

Filtre taille M

40 412 001 | **4005176984082** | **Chromé** | **207,04** | **0 0,00**

Filtre taille L

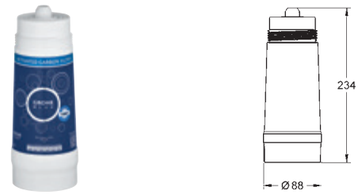

40 547 001 | **4005176984099** | **Chromé** | **78,84** | **0 0,00**

GROHE Blue
Filtre à charbon actif
Filtre pour GROHE Blue
Pour les régions avec une dureté d'eau en dessous de 9° dKH
Capacité 3000L
Réduit les substances nuisibles au goût et à l'odeur de l'eau, comme par exemple le chlore
Compatible avec GROHE Blue Home, GROHE Blue Professionnel et GROHE Blue Pure

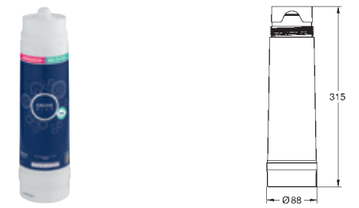

40 691 002 | **4005176674099** | **Chromé** | **109,74** | **0 0,00**

GROHE Blue
Filtre Magnésium + Zinc
Filtre pour GROHE Blue
Capactié de 400 L (17 dGH)
Enrichit l'eau jusqu'à 35mg/l de magnésium et jusqu'à 3mg/l de zinc
Réduit les substances nuisibles au goût et à l'odeur de l'eau, comme par exemple le chlore
Réduit les substances tels que le calcaire et les métaux lourds
Compatible avec GROHE Blue Home, GROHE Blue Professionel et GROHE Blue Pure

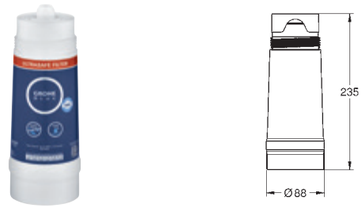

40 575 002 | **4005176674082** | **Chromé** | **184,63** | **0 0,00**

GROHE Blue
Filtre UltraSafe
Filtre pour GROHE Blue
Capacité 3000 L ou 6 mois maximum
Retient 99,99% des bactéries et des microplastiques > 1µm, ainsi que 95,5% du plomb contenu dans l'eau du robinet.
Réduit les substances nuisibles au goût et à l'odeur de l'eau, comme par exemple le chlore
Compatible avec GROHE Blue Home, GROHE Blue Professionnel et GROHE Blue Pure

GROHE **FEEL**

Référence	Code EAN	Couleur	Prix € TTC		dont éco-part
31 489 000	4005176343162	Chrome	563,00	PMCB	0,02
31 489 DC0	4005176343179	Supersteel	733,01	PMCB	0,02

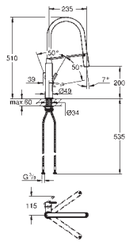

Feel
Mitigeur monocommande Evier
Monotrou sur plage
GROHE Finition Longue Durée
GROHE SilkMove Cartouche en céramique 28 mm
Limiteur de température intégré
Douchette semi-professionnelle
Avec flexible hygiénique en santoprene GROHFlexx kitchen
Inverseur : jet laminaire / jet de pluie Speedclean
Retour automatique au jet laminaire
GROHE EasyDock M Socle aimanté pour une remise en place facile de la douchette
Bec orientable - Zone de rotation à 360°
Flexibles de raccordement souples
Écrou de serrage **QuickMount** inclus

32 670 002	4005176467073	Chromé	270,00	PMCB	0,02
32 670 DC2	4005176467080	Supersteel	351,00	PMCB	0,02

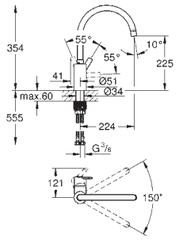

Feel
Mitigeur monocommande Evier
Bec haut
Monotrou sur plage
GROHE SilkMove Cartouche en céramique 35 mm
GROHE Finition Longue Durée
Conduit d'eau interne sans plomb ni nickel
Limiteur de débit ajustable
Bec mobile avec butée - Zone de rotation au choix : 0° / 150°
Flexibles de raccordement souples
Écrou de serrage **QuickMount** inclus

32 671 002	4005176467097	Chromé	304,01	PMCB	0,02

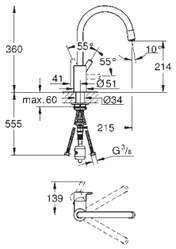

Feel
Mitigeur monocommande Evier
Bec haut
Monotrou sur plage
GROHE SilkMove Cartouche en céramique 35 mm
GROHE Finition Longue Durée
Conduit d'eau interne sans plomb ni nickel
Limiteur de débit ajustable
Bec tube pivotant
Zone de rotation à 360°
Douchette extractible
Clapet anti-retour intégré
Flexibles de raccordement souples
Protégé contre les retours d'eau
Écrou de serrage **QuickMount** inclus

31 486 001	4005176467059	Chromé	319,01	PMCB	0,02
31 486 DC1	4005176467066	Supersteel	414,00	PMCB	0,02

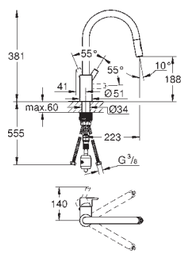

Feel
Mitigeur monocommande Evier
Bec haut
Monotrou sur plage
GROHE SilkMove Cartouche en céramique 35 mm
GROHE Finition Longue Durée
GROHE EasyDock Remise en place automatique de la douchette
Conduit d'eau interne sans plomb ni nickel
Douchette extractible 2 jets
Inverseur : jet laminaire / jet de pluie Speedclean
Limiteur de débit ajustable
Bec tube pivotant - Zone de rotation à 360°
Protégé contre les retours d'eau
Flexibles de raccordement souples
Écrou de serrage **QuickMount** inclus

GROHE **GET**

Référence	Code EAN	Couleur	Prix € TTC		dont éco-part
30 196 000	4005176919787	Chromé	166,01	PMCB	0,02
30 196 DC0	4005176938573	Supersteel	210,00	PMCB	0,02

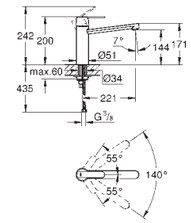

Get
Mitigeur monocommande Evier
Bec Medium
Monotrou sur plage
GROHE SilkMove Cartouche en céramique 35 mm
GROHE Finition Longue Durée
Bec tube pivotant
Zone de rotation 140°
Flexibles de raccordement souples
GROHE FastFixation installation rapide
Outil de montage et maintenance **Quicktool** inclus

31 484 001	4005176467103	Chromé	294,00	PMCB	0,02

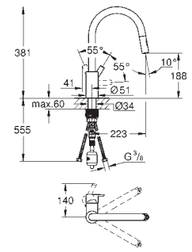

Get
Mitigeur monocommande Evier
Bec haut
Monotrou sur plage
GROHE SilkMove Cartouche en céramique 35 mm
GROHE Finition Longue Durée
Conduit d'eau interne sans plomb ni nickel
Limiteur de débit ajustable
Bec tube pivotant
Zone de rotation à 360°
GROHE EasyDock Remise en place automatique de la douchette
Douchette extractible 2 jets
Inverseur: jet laminaire / jet de pluie Speedclean
Flexibles de raccordement souples
Protégé contre les retours d'eau
Écrou de serrage **QuickMount** inclus

30 361 000	4005176472947	Chromé	419,00	PMCB	0,02

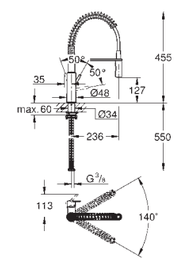

Get
Mitigeur monocommande Evier
Bec haut
Monotrou sur plage
GROHE Finition Longue Durée
GROHE SilkMove Cartouche en céramique 28 mm
Limiteur de température intégré
Douchette semi-professionnelle
Inverseur : jet laminaire / jet de pluie Speedclean
Retour automatique au jet laminaire
Bec orientable
Zone de rotation à 360°
Protégé contre les retours d'eau
Flexibles de raccordement souples
Écrou de serrage **QuickMount** inclus

Cuisine

GROHE **START**

Référence	Code EAN	Couleur	Prix € TTC		dont éco-part
32 441 DC2	4005176635830	Supersteel	190,01	PMCB	0,02

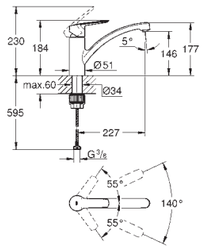

Start
Mitigeur monocommande Evier
Bec bas
Monotrou sur plage
Conduit d'eau interne sans plomb ni nickel
GROHE SilkMove Cartouche en céramique 35 mm
Limiteur de température intégré
GROHE Finition Longue Durée
Bec moulé pivotant
Zone de rotation 140°
Mousseur avec fente, pour un remplacement sans outil
Flexibles de raccordement souples 3/8"
Écrou de serrage **QuickMount** inclus

Référence	Code EAN	Couleur	Prix € TTC		dont éco-part
31 138 002	4005176635861	Chromé	146,00	PMCB	0,02

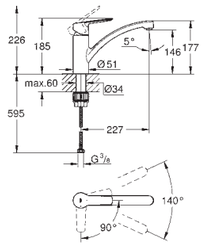

Start
Mitigeur monocommande Evier
Bec bas
Monotrou sur plage
Conduit d'eau interne sans plomb ni nickel
GROHE SilkMove Économie d'énergie Cartouche en céramique 35 mm C3 avec butée éco 1/2 débit et **ouverture eau froide au centre**
Débit maximum à 3 bars : 9,5 l/min
GROHE Finition Longue Durée
Bec moulé pivotant
Zone de rotation 140°
Mousseur avec fente, pour un remplacement sans outil
Flexibles de raccordement souples 3/8"
Écrou de serrage **QuickMount** inclus

Référence	Code EAN	Couleur	Prix € TTC		dont éco-part
30 307 001	4005176635878	Chromé	216,00	PMCB	0,01
30 307 DC1	4005176635885	Supersteel	281,00	PMCB	0,02

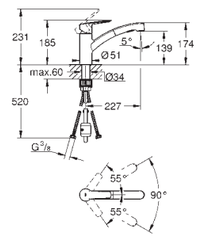

Start
Mitigeur monocommande Evier
Bec bas
Monotrou sur plage
GROHE Finition Longue Durée
GROHE SilkMove Cartouche en céramique 35 mm
Limiteur de température intégré - Limiteur de débit ajustable
Bec moulé pivotant - Zone de rotation 90°
Conduit d'eau interne sans plomb ni nickel
Douchette extractible - inverseur double sens entre les jets
Inverseur : jet laminaire / jet de pluie Speedclean - Retour automatique au jet laminaire
Flexibles de raccordement souples 3/8"
Protégé contre les retours d'eau
Écrou de serrage **QuickMount** inclus

Référence	Code EAN	Couleur	Prix € TTC		dont éco-part
30 470 000	4005176635915	Chromé	206,00	PMCB	0,02
30 470 DC0	4005176635922	Supersteel	267,00	PMCB	0,02

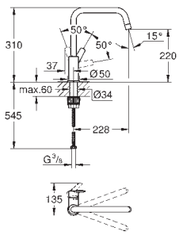

Start
Mitigeur monocommande Evier
Bec haut
Monotrou sur plage
GROHE Finition Longue Durée
GROHE SilkMove Cartouche en céramique 28 mm
Conduit d'eau interne sans plomb ni nickel
Mousseur
Bec tube pivotant
Zone de rotation 150°
Flexibles de raccordement souples 3/8"
Écrou de serrage **QuickMount** inclus

Référence	Code EAN	Couleur	Prix € TTC		dont éco-part
30 630 000	4005176763670	Chromé	329,00	PMCB	0,02

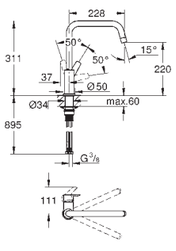

Start
Mitigeur monocommande Evier
Bec bas
Pour montage sous fenêtre
ESCAMOTABLE
Bec haut
Monotrou sur plage
GROHE Finition Longue Durée
GROHE SilkMove Cartouche en céramique 28 mm
Limiteur de température intégré
Bec tube pivotant
0° / 150° / 360°
Conduit d'eau interne sans plomb ni nickel
Flexibles de raccordement souples 3/8"
Ecrou de serrage **QuickMount** inclus

GROHE **START**

Référence	Code EAN	Couleur	Prix € TTC		dont éco-part
30 631 000	4005176763687	Chromé	309,00	PMCB	0,02
30 631 DC0	4005176763762	Supersteel	401,00	PMCB	0,02

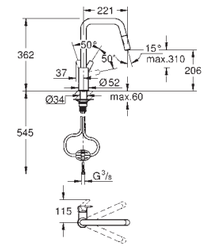

Start
Mitigeur monocommande Evier
Bec haut
Monotrou sur plage
GROHE Finition Longue Durée
GROHE SilkMove Cartouche en céramique 28 mm
Avec brise-jet
Limiteur de température intégré
Douchette extractible - inverseur double sens entre les jets
Inverseur: jet laminaire / jet pluie Speedclean - Retour automatique au jet laminaire
Limiteur de débit ajustable
Bec moulé pivotant - Zone de rotation à 360°
Conduit d'eau interne sans plomb ni nickel
Flexibles de raccordement souples 3/8"
Ecrou de serrage **QuickMount** inclus
Protégé contre les retours d'eau

nouveau

Référence	Code EAN	Couleur	Prix € TTC		dont éco-part
101 243 0000	4067393002987	Chromé	726,00	DEEE	0,17
101 243 DC00	4067393003007	Supersteel	944,00	DEEE	0,17
101 243 2430	4067393002994	Noir mat	944,00	DEEE	0,17

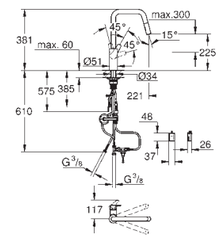

Start
Mitigeur monocommande Evier
Bec haut
Monotrou sur plage
Hybride 2-en-1 ouverture manuelle et fonctionnement sans contact
Fonctionnement manuel prioritaire
GROHE SilkMove Cartouche en céramique 28 mm
Avec brise-jet
Limiteur de température intégré
Electronique infrarouge
Avec capteur infra-rouge, communication bi-directionnelle pour la configuration et la maintenance
Pile lithium 6V, type CR-P2
Durée de vie des piles : environ 7 ans (150 activations par jour)
Clapets anti-retour
Filtres intégrés - Avec électrovanne intégrée
Batterie externe - Voyant indicateur pile déchargée
GROHE Finition Longue Durée
Douchette extractible - inverseur double sens entre les jets
Inverseur: jet laminaire / jet pluie Speedclean
Retour automatique au jet laminaire
Limiteur de débit ajustable
Bec moulé pivotant - Zone de rotation 150°
Conduit d'eau interne sans plomb ni nickel
Flexibles de raccordement souples 3/8"
Ecrou de serrage QuickMount inclus
Protégé contre les retours d'eau
Débit maximum à 3 bars : 7,5 l/min
Marquage de conformité CE

GROHE **START - NOIR MAT**

Référence	Code EAN	Couleur	Prix € TTC	dont éco-part
32 441 2432	4005176782299	Noir mat	190,01 PMCB	0,02

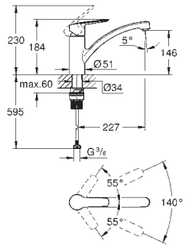

Start
Mitigeur monocommande Evier
Bec bas
Bec bas
Conduit d'eau interne sans plomb ni nickel
GROHE SilkMove Cartouche en céramique 35 mm
Limiteur de température intégré
Limiteur de débit ajustable
Bec moulé pivotant
Zone de rotation 140°
Mousseur avec fente, pour un remplacement sans outil
Flexibles de raccordement souples 3/8"
Ecrou de serrage **QuickMount** inclus

30 307 2431	4005176782305	Noir mat	281,00 PMCB	0,02

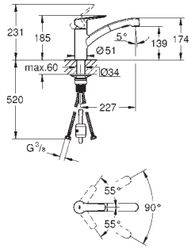

Start
Mitigeur monocommande Evier
Bec bas
Monotrou sur plage
GROHE SilkMove Cartouche en céramique 35 mm
Limiteur de température intégré
Limiteur de débit ajustable
Bec moulé pivotant - Zone de rotation 90°
Conduit d'eau interne sans plomb ni nickel
Douchette extractible - inverseur double sens entre les jets
Inverseur : jet laminaire / jet de pluie Speedclean
Retour automatique au jet laminaire
Flexibles de raccordement souples 3/8"
Protégé contre les retours d'eau
Écrou de serrage **QuickMount** inclus

30 469 2430	4067393015178	Noir mat	199,01 PMCB	0,02

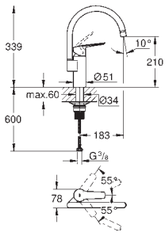

Start
Mitigeur monocommande Evier
Bec haut
Monotrou sur plage
GROHE Finition Longue Durée
GROHE SilkMove Cartouche en céramique 35 mm
Limiteur de température intégré
Mousseur
Limiteur de débit ajustable
Bec tube pivotant - Zone de rotation 150°
Conduit d'eau interne sans plomb ni nickel
Flexibles de raccordement souples 3/8"
Ecrou de serrage **QuickMount** inclus

30 470 2430	4005176782312	Noir mat	267,00 PMCB	0,02

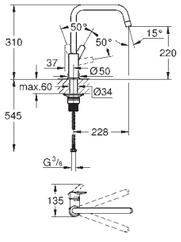

Start
Mitigeur monocommande Evier
Bec haut
Monotrou sur plage
GROHE Finition Longue Durée
GROHE SilkMove Cartouche en céramique 28 mm
Conduit d'eau interne sans plomb ni nickel
Bec tube pivotant
Zone de rotation 150°
Flexibles de raccordement souples 3/8"
Ecrou de serrage **QuickMount** inclus

30 631 2430	4005176783890	Noir mat	401,00 PMCB	0,02

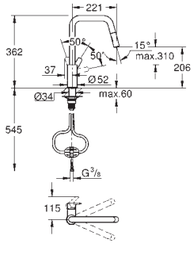

Start
Mitigeur monocommande Evier
Bec haut
Monotrou sur plage
GROHE Finition Longue Durée
GROHE SilkMove Cartouche en céramique 28 mm
Avec brise-jet
Limiteur de température intégré
Douchette extractible - inverseur double sens entre les jets
Inverseur: jet laminaire / jet pluie Speedclean - Retour automatique au jet laminaire
Limiteur de débit ajustable
Bec moulé pivotant - Zone de rotation à 360°
Conduit d'eau interne sans plomb ni nickel
Flexibles de raccordement souples 3/8"
Ecrou de serrage **QuickMount** inclus
Protégé contre les retours d'eau

GROHE **STARTLINES**

Référence	Code EAN	Couleur	Prix € TTC	dont éco-part
31 714 000	4005176530470	Chromé	125,00 PMCB	0,02

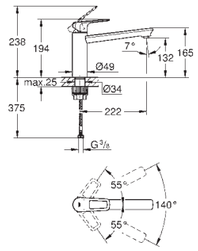

Start Loop
Mitigeur monocommande Evier
Bec Medium
Monotrou sur plage
GROHE Finition Longue Durée
GROHE Long-Life Cartouche céramique 35 mm
Conduit d'eau interne sans plomb ni nickel
Bec tube pivotant
Zone de rotation 140°
Mousseur avec fente, pour un remplacement sans outil
Flexibles de raccordement souples
Écrou de serrage **QuickMount** inclus

31 374 001	4005176478543	Chromé	133,01 PMCB	0,02

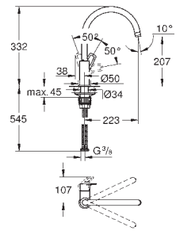

Start Loop
Mitigeur monocommande Evier
Bec haut
Monotrou sur plage
GROHE Long-Life cartouche en céramique 28 mm
GROHE Finition Longue Durée
Conduit d'eau interne sans plomb ni nickel
Bec avec mousseur
Bec tube pivotant
Zone de rotation à 360°
Flexibles de raccordement souples
Écrou de serrage **QuickMount** inclus

30 556 000	4005176741289	Chromé	192,00 PMCB	0,02

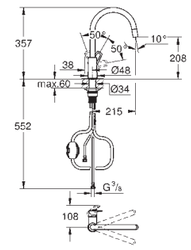

Start Loop
Mitigeur monocommande Evier
Bec haut
Douchette extractible
Monotrou sur plage
GROHE Finition Longue Durée
GROHE Long-Life cartouche en céramique 28 mm
Conduit d'eau interne sans plomb ni nickel
Douchette extractible - Limiteur de débit ajustable
Bec tube pivotant - Zone de rotation à 360°
Protégé contre les retours d'eau
Flexibles de raccordement souples 3/8"

31 697 000	4005176530418	Chromé	125,00 PMCB	0,02

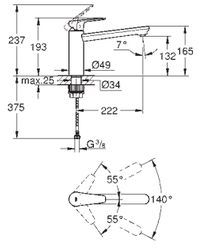

Start Edge
Mitigeur monocommande Evier
Bec Medium
Monotrou sur plage
GROHE Finition Longue Durée
GROHE Long-Life Cartouche céramique 35 mm
Conduit d'eau interne sans plomb ni nickel
Bec tube pivotant
Zone de rotation 140°
Mousseur avec fente, pour un remplacement sans outil
Flexibles de raccordement souples
Écrou de serrage **QuickMount** inclus

31 369 001	4005176478536	Chromé	133,01 PMCB	0,02

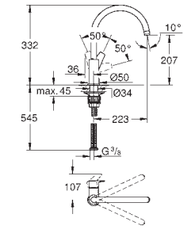

Start Edge
Mitigeur monocommande Evier
Bec haut
Monotrou sur plage
GROHE Long-Life cartouche en céramique 28 mm
GROHE Finition Longue Durée
Conduit d'eau interne sans plomb ni nickel
Bec avec mousseur
Bec tube pivotant
Zone de rotation à 360°
Flexibles de raccordement souples
Écrou de serrage **QuickMount** inclus

GROHE **STARTLINES**

	Référence	Code EAN	Couleur	Prix € TTC	dont éco-part
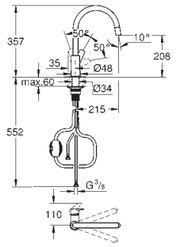	30 550 000	4005176741227	Chromé	192,00 PMCB	0,02
	Start Edge **Mitigeur monocommande Evier** **Bec haut** Monotrou sur plage **GROHE Finition Longue Durée** **GROHE Long-Life** cartouche en céramique 28 mm Conduit d'eau interne sans plomb ni nickel **Douchette extractible** Limiteur de débit ajustable Bec tube pivotant - Zone de rotation à 360° Protégé contre les retours d'eau Flexibles de raccordement souples 3/8" Écrou de serrage **QuickMount** inclus				
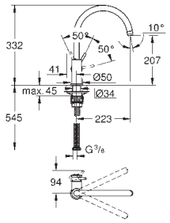	31 553 001	4005176478581	Chromé	133,01 PMCB	0,02
	Start Classic **Mitigeur monocommande Evier** **Bec haut** Monotrou sur plage **GROHE Long-Life** cartouche en céramique 28 mm **GROHE Finition Longue Durée** Conduit d'eau interne sans plomb ni nickel Bec tube pivotant Bec avec mousseur Zone de rotation à 360° Flexibles de raccordement souples Écrou de serrage **QuickMount** inclus				
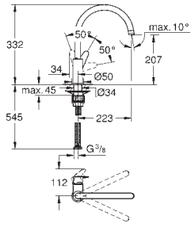	31 554 001	4005176478598	Chromé	133,01 PMCB	0,02
	Start Curve **Mitigeur monocommande Evier** **Bec haut** Monotrou sur plage **GROHE Longlife** cartouche en céramique 28 mm **GROHE Finition Longue Durée** Conduit d'eau interne sans plomb ni nickel Bec tube pivotant Bec avec mousseur Zone de rotation à 360° Flexibles de raccordement souples, sertis d'usine Écrou de serrage **QuickMount** inclus				
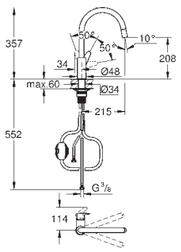	30 562 000	4005176741340	Chromé	192,00 PMCB	0,02
	Start Curve **Mitigeur monocommande Evier** **Bec haut** Monotrou sur plage **GROHE Finition Longue Durée** **GROHE Long-Life** cartouche en céramique 28 mm Conduit d'eau interne sans plomb ni nickel **Douchette extractible** Limiteur de débit ajustable Bec tube pivotant - Zone de rotation à 360° Protégé contre les retours d'eau Flexibles de raccordement souples 3/8" Écrou de serrage **QuickMount** inclus				

GROHE **STARTLINES**

	Référence	Code EAN	Couleur	Prix € TTC	dont éco-part
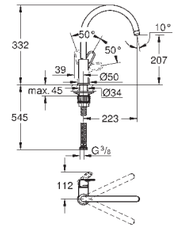	31 555 001	4005176478604	Chromé	133,01 PMCB	0,02
	Start Flow **Mitigeur monocommande Evier** **Bec haut** Monotrou sur plage **GROHE Long-Life** cartouche en céramique 28 mm **GROHE Finition Longue Durée** Conduit d'eau interne sans plomb ni nickel Bec tube pivotant Bec avec mousseur Zone de rotation à 360° Flexibles de raccordement souples Écrou de serrage **QuickMount** inclus				
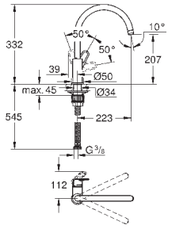	30 569 000	4005176741364	Chromé	192,00 PMCB	0,02
	Start Flow **Mitigeur monocommande Evier** **Bec haut** Monotrou sur plage **GROHE Finition Longue Durée** **GROHE Long-Life** cartouche en céramique 28 mm Conduit d'eau interne sans plomb ni nickel **Douchette extractible** Limiteur de débit ajustable Bec tube pivotant - Zone de rotation à 360° Protégé contre les retours d'eau Flexibles de raccordement souples 3/8" Écrou de serrage **QuickMount** inclus				
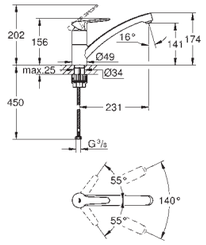	31 685 000	4005176530616	Chromé	113,00 PMCB	0,02
	Start Eco **Mitigeur monocommande Evier** **Bec bas** Monotrou sur plage **GROHE Finition Longue Durée** **GROHE Long-Life** Cartouche céramique 35 mm Conduit d'eau interne sans plomb ni nickel Bec tube pivotant Zone de rotation 140° Mousseur avec fente, pour un remplacement sans outil Flexibles de raccordement souples Écrou de serrage **QuickMount** inclus				

GROHE **SWIFT**

	Référence	Code EAN	Couleur	Prix € TTC	dont éco-part
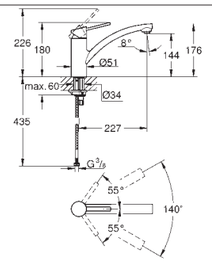	30 358 000	4005176472916	Chromé	142,01 PMCB	0,02
	Swift **Mitigeur monocommande Evier** **Bec bas** Monotrou sur plage Conduit d'eau interne sans plomb ni nickel **GROHE SilkMove** Cartouche en céramique 35 mm Limiteur de température intégré **GROHE Finition Longue Durée** Limiteur de débit ajustable Bec moulé pivotant - Zone de rotation 140° Mousseur avec fente, pour un remplacement sans outil Flexibles de raccordement souples **GROHE FastFixation** installation rapide Outil de montage et maintenance **Quicktool** inclus				

Cuisine

GROHE **K200**

	Référence	Code EAN	Couleur	Prix € TTC		dont éco-part
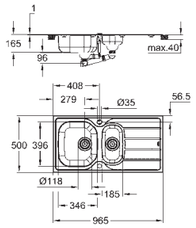	**31 564 SD1**	**4005176623745**	**Inox**	**293,42**	**PMCB**	**0,13**

K200
Evier en acier inoxydable
Modèle : K200 60-S 96,5/50 1.5 rev
Type d'installation : à encastrer par le dessus
Matière : acier inoxydable AISI 304 (18/10) - Épaisseur du matériau : 0.7 mm
GROHE Finition Longue Durée
Finition Satin
GROHE Whisper
Taille min. du meuble : 600 mm - Dimensions : 965 x 500 mm
1 bac : 346 x 396 x 150 mm - 1 bac : 170 x 320 x 80 mm
GROHE FastFixation installation rapide
Installation : égouttoir à gauche ou à droite
Découpe (à encastrer): 941 x 476 mm - Trous de perçage : 2 x 35 mm
Vidage : Ø 3.5"/90 mm vidage automatique avec panier
Inclus : vidage automatique avec poignée rotative, siphon, bonde, kit de montage

En option : vidage avec bouton poussoir rond (40 986 SD0)

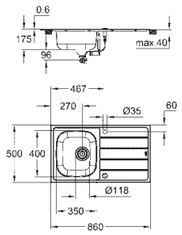	**31 552 SD1**	**4005176623714**	**Inox**	**164,94**	**PMCB**	**0,13**

K200
Evier en acier inoxydable
Modèle : K200 45-S 86/50 1.0 rev
Type d'installation : à encastrer par le dessus
Matière : acier inoxydable AISI 304 (18/10) - Épaisseur du matériau : 0.6 mm
GROHE Finition Longue Durée
Finition Satin
GROHE Whisper
Taille min. du meuble : 450 mm - Dimensions : 860 x 500 mm
1 bac : 350 x 400 x 160 mm
GROHE FastFixation installation rapide
Installation : égouttoir à gauche ou à droite
Découpe (à encastrer) : 842 x 482 mm - Trous de perçage : 2 x 35 mm
Vidage : Ø 3.5"/90 mm vidage automatique avec panier
Inclus : vidage automatique avec poignée rotative, siphon, bonde, kit de montage

En option : vidage avec bouton poussoir rond (40 986 SD0)

GROHE **K400**

Référence	Code EAN	Couleur	Prix € TTC		dont éco-part
31 639 AP0	4005176520457	Noir Granite	392,92	PMCB	0,13

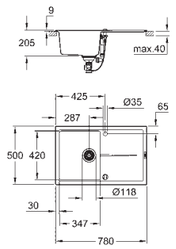

K400
Evier composite avec égouttoir
Modèle : K400 50-C 78/50 1.0 rev
Type d'installation : à encastrer par le dessus
Matière : quartz composite
GROHE Whisper
Taille min. du meuble : 500 mm - Dimensions : 780 x 500 mm
1 bac : 347 x 440 x 205 mm - Rayon extérieur : R6, rayon intérieur : R10
GROHE FastFixation installation rapide
Installation : égouttoir à gauche ou à droite - Découpe : 765 x 485 mm
Vidage : automatique
Inclus : vidage automatique avec poignée rotative, siphon, bonde, kit de montage

En option : vidage avec bouton poussoir rond (40 986 SD0)
Total des fixations fournies (encastrement par le dessus) = 10
Résistant à la chaleur jusqu'à 180° C

31 640 AP0	4005176520471	Noir Granite	495,01	PMCB	0,13

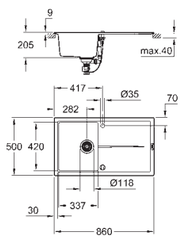

K400
Evier composite avec égouttoir
Modèle : K400 50-C 86/50 1.0 rev
Type d'installation : à encastrer par le dessus
Matière : quartz composite
GROHE Whisper
Taille min. du meuble : 500 mm - Dimensions : 860 x 500 mm
1 bac : 337 x 420 x 205 mm - Rayon extérieur : R6, rayon intérieur : R10
GROHE FastFixation installation rapide
Installation : égouttoir à gauche ou à droite - Découpe : 840 x 480 mm
Vidage : automatique
Inclus : vidage automatique avec poignée rotative, siphon, bonde, kit de montage

En option : vidage avec bouton poussoir rond (40 986 SD0)
Total des fixations fournies (encastrement par le dessus) = 10
Résistant à la chaleur jusqu'à 180° C

31 641 AP0	4005176521102	Noir Granite	532,27	PMCB	0,13

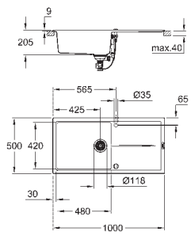

K400
Evier composite avec égouttoir
Modèle : K400 60-C 100/50 1.0 rev
Type d'installation : à encastrer par le dessus
Matière : quartz composite
GROHE Whisper
Taille min. du meuble : 600 mm - Dimensions : 1000 x 500 mm
1 bac : 480 x 420 x 205 mm - Rayon extérieur : R6, rayon intérieur : R10
GROHE FastFixation installation rapide
Installation : égouttoir à gauche ou à droite - Découpe : 980 x 480 mm
Vidage : automatique
Inclus : vidage automatique avec poignée rotative, siphon, bonde, kit de montage

En option : vidage avec bouton poussoir rond (40 986 SD0)
Total des fixations fournies (encastrement par le dessus) = 12
Résistant à la chaleur jusqu'à 180° C

31 642 AP0	4005176521126	Noir Granite	569,08	PMCB	0,13

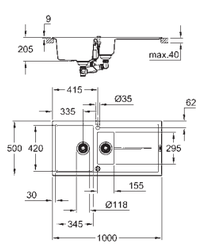

K400
Evier composite avec égouttoir
Modèle : K400 60-C 100/50 1.5 rev
Type d'installation : à encastrer par le dessus
Matière : quartz composite
GROHE Whisper
Taille min. du meuble : 600 mm - Dimensions : 1000 x 500 mm
1 bac : 335 x 420 x 205 mm - Demi bac : 155 x 295 x 146 mm
Rayon extérieur : R6, rayon intérieur du bac : grand bac R10, petit bac R8
GROHE FastFixation installation rapide
Installation : égouttoir à gauche ou à droite - Découpe : 980 x 480 mm
Vidage : automatique
Inclus : vidage automatique avec poignée rotative, siphon, bonde, kit de montage

En option : vidage avec bouton poussoir rond (40 986 SD0)
Total des fixations fournies (encastrement par le dessus) = 10
Résistant à la chaleur jusqu'à 180° C

GROHE **K400**

Référence	Code EAN	Couleur	Prix € TTC		dont éco-part
31 643 AP0	4005176521140	Noir Granite	605,80	PMCB	0,13

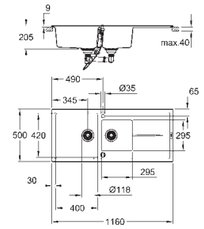

K400
Evier composite avec égouttoir
Modèle : K400 80-C 116/50 1.5 rev
Type d'installation : à encastrer par le dessus
Matière : quartz composite
GROHE Whisper
Taille min. du meuble : 800 mm - Dimensions : 1160 x 500 mm
1 bac : 400 x 420 x 205 mm - Demi bac : 295 x 295 x 205 mm
Rayon extérieur : R6, rayon intérieur : R10
GROHE FastFixation installation rapide
Installation : égouttoir à gauche ou à droite - Découpe : 1140 x 480 mm
Vidage : automatique
Inclus : vidage automatique avec poignée rotative, siphon, bonde, kit de montage

En option : vidage avec bouton poussoir rond (40 986 SD0)
Total des fixations fournies (encastrement par le dessus) = 10
Résistant à la chaleur jusqu'à 180° C

GROHE **K200**

Référence	Code EAN	Couleur	Prix € TTC		dont éco-part
31 656 AP0	4005176521409	Noir Granite	326,82	PMCB	0,13

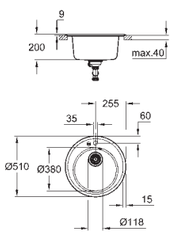

K200
Evier composite
Modèle : K200 50-C 51 1.0
Type d'installation : à encastrer par le dessus
Matière : quartz composite
GROHE Whisper
Taille min. du meuble : 500 mm - Dimensions : Ø 510 mm
1 bac : Ø 380 x 200 mm
GROHE FastFixation installation rapide
Découpe : Ø 490 mm
Vidage : automatique
Inclus : vidage automatique avec poignée rotative, siphon, bonde, kit de montage

En option : Vidage avec bouton poussoir rond (40 986 SD0)
Total des fixations fournies (encastrement par le dessus): 3
Résistant à la chaleur jusqu'à 180° C

GROHE **ACCESSOIRES**

Référence	Code EAN	Couleur	Prix € TTC		dont éco-part
102 165 2430	4067393018735	Noir mat	106,96	DEA	0,13

Distributeur de savon
Pour savons liquides
Réservoir 500 ml
GROHE Finition Longue Durée

40 649 000	4005176744365	Chromé	87,88	DEA	0,17
40 649 DC0	4005176736704	Supersteel	122,95	DEA	0,16

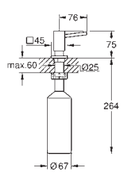

Distributeur de savon cubique
Pour savons liquides
Réservoir 500 ml
GROHE Finition Longue Durée

GROHE **PIÈCES DÉTACHÉES**

Référence	Prix € TTC	dont éco-part
14 146 000	**14,40**	**PMCB 0,02**

Clé Quicktool
Clé de montage et de maintenance pour robinetterie de lavabo

Référence	Prix € TTC	dont éco-part
19 332 000 Chromé	**44,02**	**PMCB 0,02**

Clé
Ø 34 mm pour montage et démontage d'écrou et élément thermostatique **GROHE** TurboStat
Ø 32 mm pour montage et démontage de cartouche 35 mm

Référence	Prix € TTC	dont éco-part
46 863 000	**73,87**	**PMCB 0,02**

Cartouche
Ø 35 mm
GROHE SilkMove Économie d'énergie
Avec fonction ouverture eau froide
avec système d'étanchéité céramique
avec limiteur de température
pour mitigeurs monocommande

Référence	Prix € TTC	dont éco-part
46 374 000	**70,94**	**PMCB 0,02**

Cartouche
Ø 35 mm
GROHE SilkMove
avec système d'étanchéité céramique
avec limiteur de température
pour mitigeurs monocommande

Référence	Prix € TTC	dont éco-part
46 048 000	**69,29**	**PMCB 0,02**

Cartouche
Ø 46 mm
GROHE SilkMove
avec système d'étanchéité céramique
pour mitigeurs monocommande

Référence	Prix € TTC	dont éco-part
07 146 000	**15,64**	**PMCB 0,02**

Tête long-life 1/2"
tige courte, 1/2"
paquet de 10 pièces

Référence	Prix € TTC	dont éco-part
14 245 000	**21,20**	**PMCB 0,02**

Clé 3 fonctions QuickSpanner
Clé 30 mm pour le montage des mitigeurs apparents avec raccords excentrés et rosaces
Clé de 22 mm pour démonter le mousseur des mitigeurs de baignoire (entretien ou remplacement)
Crochet pour retirer les caches sur les poignées de mitigeurs de thermostatiques

Référence	Prix € TTC	dont éco-part
46 580 000	**80,48**	**PMCB 0,02**

Cartouche
Ø 28 mm
GROHE SilkMove
avec système d'étanchéité céramique
avec limiteur de température
pour mitigeurs monocommande

Référence	Prix € TTC	dont éco-part
46 824 000	**70,94**	**PMCB 0,02**

Cartouche
Ø 35 mm
GROHE SilkMove Économie d'énergie
Avec butée éco et ouverture eau froide
avec système d'étanchéité céramique
avec limiteur de température
pour mitigeurs monocommande

Référence	Prix € TTC	dont éco-part
46 589 000	**70,94**	**PMCB 0,02**

Cartouche
Ø 35 mm
avec butée 1/2 débit
GROHE SilkMove
avec système d'étanchéité céramique
avec limiteur de température

Référence	Prix € TTC	dont éco-part
46 588 000	**114,85**	**PMCB 0,02**

Cartouche
Ø 46 mm
avec butée 1/2 débit
GROHE SilkMove
avec système d'étanchéité céramique
pour mitigeurs monocommande

Référence	Prix € TTC	dont éco-part
45 346 000	**45,44**	**PMCB 0,02**

Tête à disques en céramique 1/2"
Disques d'étanchéité céramique
angle de rotation 180°
butée : droite

GROHE **PIÈCES DÉTACHÉES**

Référence	Prix € TTC	dont éco-part
08 915 000 Chromé	**83,87**	**PMCB 0,02**

Mécanisme d'inverseur
Pour mitigeur monocommande et thermostatique bain 1/2", montage mural
Inverseur automatique pour 2 sorties

Référence	Prix € TTC	dont éco-part
47 175 000	**196,14**	**PMCB 0,02**

Cartouche inversée GROHE TurboStat 1/2"
Pour entrées inversées (eau chaude à droite)
PourPrecision Start / Get / Feel / Trend
Solution ne répondant pas à la norme EN1111
Attention : cela implique la suppression de la technologie CoolTouch

Référence	Prix € TTC	dont éco-part
65 655 000 Chromé	**28,60**	**PMCB 0,02**

Mécanisme d'inverseur
Pour mitigeur monocommande et thermostatique bain 1/2", montage mural
Inverseur automatique pour 2 sorties
GROHE Finition Longue Durée

Référence	Prix € TTC	dont éco-part
47 364 000	**127,98**	**PMCB 0,02**

Aquadimmer
pour mitigeurs thermostatiques

Référence	Prix € TTC	dont éco-part
46 092 000 Chromé	**81,50**	**PMCB 0,02**

Flexible Relexaflex
pour mitigeurs évier
avec bec extractible
1,5 m

Référence	Prix € TTC	dont éco-part
45 484 000 Chromé	**66,61**	**PMCB 0,02**

Flexibles d'alimentation
2 pièces

Référence	Prix € TTC	dont éco-part
47 439 000 Chromé	**135,60**	**PMCB 0,02**

Cartouche thermostatique compacte 1/2"
GROHE TurboStat Régulation de la température quasi-instantanée et sécurité anti-brulûres en cas de coupure d'eau froide

Référence	Prix € TTC	dont éco-part
47 450 000	**139,90**	**PMCB 0,02**

Elément thermostatique 1/2"
Elément à cire
Avec élément en inox pour éviter la corrosion

Référence	Prix € TTC	dont éco-part
12 433 000	**115,98**	**PMCB 0,02**

Aquadimmer
pour robinetterie apparente

Référence	Prix € TTC	dont éco-part
46 592 000 Chromé	**103,43**	**PMCB 0,02**

Minta
Douchette extractible
Incluant le flexible

Référence	Prix € TTC	dont éco-part
48 293 000 Chromé	**50,52**	**PMCB 0,02**

Flexible
pour mitigeur évier avec douchette ou mousseur extractible
GROHE EasyDock assure une bonne remise en place de votre douchette ou mousseur extractible
Environ 1425 mm
M15 x 1
GROHE Finition Longue Durée

Référence	Prix € TTC	dont éco-part
46 104 000 Chromé	**62,54**	**PMCB 0,02**

Flexible métal
860 mm

GROHE **PIÈCES DÉTACHÉES**

Référence	Prix € TTC	dont éco-part
46 956 000 Chromé	74,17	PMCB 0,02

Douchette extractible
Jet laminaire/jet de pluie
Retour automatique au jet laminaire
Procédé anti-calcaire SpeedClean
GROHE Finition Longue Durée
Inclus : clé pour jet laminaire
Pour mitigeurs évier Start

Référence	Prix € TTC	dont éco-part
46 956 DC0 Supersteel	88,26	PMCB 0,02
46 956 2430 Matt Black	85,50	PMCB 0,02

Douchette extractible
Jet laminaire/jet de pluie
Retour automatique au jet laminaire
Procédé anti-calcaire SpeedClean
GROHE Finition Longue Durée
Inclus : clé pour jet laminaire
Pour mitigeurs évier Start

Référence	Prix € TTC	dont éco-part
48 416 000 Chromé	49,33	PMCB 0,02

Douchette extractible
Jet laminaire/jet de pluie
Retour automatique au jet laminaire
Procédé anti-calcaire **SpeedClean**
GROHE Finition Longue Durée
Avec clé de démontage

Référence	Prix € TTC	dont éco-part
46 312 IE0 Chromé/ Gris	119,03	PMCB 0,02

Douchette extractible
Inverseur : Jet pluie/mousseur
Retour automatique du mousseur
pour mitigeurs évier

Référence	Prix € TTC	dont éco-part
40 451 000 Chromé	19,91	PMCB 0,02

Mousseur jet laminaire

Référence	Prix € TTC	dont éco-part
13 929 000 Chromé	19,92	PMCB 0,02

Mousseur
Filetage externe
M 24 x 1
Aérateur classe A
13,5 - 15,0 l/min à 3 bars
GROHE Finition Longue Durée
Filetage extérieur

Référence	Prix € TTC	dont éco-part
13 927 000 Chromé	17,24	PMCB 0,02

Mousseur
Filetage externe
M 28 x 1
Aérateur classe C
30 l/min à 3 bars
GROHE Finition Longue Durée
Filetage extérieur

Référence	Prix € TTC	dont éco-part
13 928 000 Chromé	20,03	PMCB 0,02

Mousseur
Filetage interne
M 22 x 1
Aérateur classe A
13,5 - 15,0 l/min à 3 bars
GROHE Finition Longue Durée
Filetage intérieur

Référence	Prix € TTC	dont éco-part
40 527 000 Chromé	18,30	PMCB 0,02

Mousseur économie d'eau
Composé de :
2x mousseurs M22 avec SpeedClean
5,7 l/min à 3 bars

Référence	Prix € TTC	dont éco-part
48 356 000	8,17	PMCB 0,02

Brise-jet
Filetage externe
M 24 x 1
Aérateur classe C
Filetage extérieur

Référence	Prix € TTC	dont éco-part
48 275 000 Chromé	23,89	PMCB 0,02

Brise-jet
intégré
Filetage intérieur
sans limitation de débit
Mousseur / jet pluie
Procédé anti-calcaire SpeedClean
Avec clé de démontage

Référence	Prix € TTC	dont éco-part
48 379 000 Chromé	48,11	PMCB 0,02

Mousseur
Filetage externe
M 24 x 1
19.0 l/min à 3 bar
Mousseur double flux GROHE Blue

GROHE **PIÈCES DÉTACHÉES**

Référence	Prix € TTC	dont éco-part
46 249 000	14,87	PMCB 0,02

Fixation M26x1,5

Référence	Prix € TTC	dont éco-part
46 346 000	20,59	PMCB 0,02

Fixation M26x1,5
Kit universel pour mitigeurs cuisine

Référence	Prix € TTC	dont éco-part
40 824 000 Chromé	27,23	PMCB 0,02

Bonde Clic-clac
pour lavabo avec trop-plein
Clapet de bonde amovible

Référence	Prix € TTC	dont éco-part
48 477 000	12,08	PMCB 0,02

Kit de fixation
Avec écrou de fixation M33 x 1,5
Joint d'étanchéité inclus

GROHE **ENTRETIEN**

CONSEILS D'ENTRETIEN

Une longévité optimale des produits GROHE. Pour conserver longtemps la brillance exceptionnelle essuyez votre produit avec un chiffon doux non pelucheux après chaque usage. N'utilisez jamais de poudres à récurer ni de nettoyants acides au risque de causer des dommages irrémédiables et la perte de garantie. GROHclean, produit nettoyant et écologique, est idéal contre le tartre, la saleté, la graisse et les résidus de savon. Il est spécialement adapté à l'entretien des surfaces de nos robinetteries de salle de bains et de cuisine.

Certains mécanismes exigent une révision en moyenne de un à trois ans selon la qualité de l'eau distribuée. Pour l'entretien des têtes, cartouches et inverseurs, utilisez la graisse GROHE à base de silicone alimentaire et contenant des particules de téflon. Elle garantit l'étanchéité, la longévité et le confort d'utilisation.

Référence	Prix € TTC	dont éco-part
48 166 000	25,94	

GrohClean Nettoyant pour robinetteries
Vaporisateur 500 ml
A base d'acide citrique
en carton présentoir
A commander par 10 pièces

Référence	Prix € TTC	dont éco-part
45 937 000	19,75	

Graisse Grohe
Graisse Grohe
carton de 15 unités

GROHE **CONDITIONS GÉNÉRALES DE VENTES**

APPLICABLES AU 01/01/2025

1) Nos ventes sont faites aux présentes conditions générales et toute condition contraire qui pourrait être stipulée par l'acheteur notamment dans ses propres conditions générales d'achat est annulée par les présentes et réputée non écrite à notre égard. La commande de l'acheteur est faite de plein droit aux présentes conditions générales dès lors qu'il en a eu communication particulière avant la commande ou qu'il les a connues à l'occasion d'un achat antérieur ; dans le cas contraire, l'acheteur dispose d'un délai forclusif de 5 jours francs depuis l'envoi de notre accusé de réception pour nous faire connaître sa contestation éventuelle de l'une ou l'autre de nos conditions générales ; et dans ce cas, nous sommes dégagés de tout engagement relatif à cette commande.

2) Nos produits pouvant être modifiés ou leur vente arrêtée à tout moment, les renseignements de toute nature figurant dans nos catalogues, notices ou imprimés publicitaires sont indicatifs et ne nous engagent pas.

3) Les commandes adressées directement par les clients ou prises auprès d'eux par nos représentants s'entendent toujours sous réserve de notre acceptation ; celle-ci résulte soit expressément de notre accusé de réception, soit tacitement du défaut d'envoi d'une lettre de réserve ou de refus de notre part dans les 15 jours de la réception de cette commande à notre siège.

4) Aucune commande ainsi acceptée par nous ne peut être rétractée ou annulée par le client. Aucun retour de marchandises ne peut être effectué sans notre accord écrit.

5) Les conditions particulières figurant sur une commande établie par l'acheteur ne sont censées avoir été acceptées par nous que dans la mesure où elles ont été intégralement reproduites dans notre accusé de réception de la commande.

6) Les modèles ou dessins sont communiqués au client à titre confidentiel, ils demeurent notre propriété et doivent nous être restitués à première demande. En cas de fabrication spéciale selon les indications du client, celui-ci est seul responsable de toute atteinte aux droits de tiers et nous garantit formellement à ce sujet.
Les fabrications spéciales ne peuvent pas être faites à la quantité exacte demandées par le client ; ce dernier acceptera un écart sur les quantités commandées de + ou - 10 % de la quantité commandée.

7) Nos marchandises sont facturées sur la base des tarifs en vigueur au jour de l'expédition. Les prix s'entendent, sauf stipulation contraire, franco de port et d'emballage.
Dans le cas de commandes hors EDI d'un montant inférieur à 500 € net facturé hors taxes, une somme forfaitaire de 35 € sera exigée pour "participation aux frais". Toute palette consignée doit être remise au transporteur. En cas de non-respect, une facturation de 20€ par palette vous sera appliquée.

8) Sauf convention particulière écrite, nos factures sont payables par virement bancaire à 30 jours, date d'émission de la facture.
Les paiements par chèque ne sont pas acceptés. Selon les articles L441-10 et D441-5 du code de commerce, tout retard de paiement par rapport à la date de règlement fixée figurant sur la facture ou le relevé mensuel de factures, donnera lieu de plein droit et sans qu'aucune mise en demeure ne soit nécessaire, au paiement des pénalités de retard dont le taux est égal au taux d'intérêt appliqué par la Banque centrale européenne à son opération de refinancement la plus récente majoré de 10 points de pourcentage et au paiement d'une indemnité forfaitaire pour frais de recouvrement d'un montant de 40€.
En cas de non-paiement des factures à la date prévue pour quelque cause que ce soit, y compris en cas de litige, Grohe pourra prononcer la déchéance du terme de toutes les sommes dues qui deviendront alors immédiatement exigibles. Grohe se réserve également la faculté, sur simple avis donné à l'acheteur, d'annuler les autres commandes en cours ou d'en suspendre l'exécution ou de demander des garanties ou le paiement avant livraison. Les paiements s'entendent paiements complets : les écarts entre les montants facturés et livrés seront traités rapidement par GROHE.
Aucune compensation entre les paiements des factures ne peut avoir lieu notamment en cas de paiement relatif à un litige sauf dans le cas où Grohe émet un avoir qui pourra être déduit par l'acheteur dans un délai de six (6) mois à compter de son émission.

9) Nos délais de livraison sont toujours indicatifs et tout retard de notre part ne peut justifier une annulation de la commande ou le remplacement par l'acheteur, ni constituer un motif de pénalité ou de dommages et intérêts. Même dans le cas où un délai de livraison a été expressément accepté par nous, nous serons néanmoins déchargés de plein droit de toute obligation à cet égard en cas de force majeure ou d'événement tel que grève totale ou partielle, inondations, incendies, guerre, etc., entraînant un arrêt total ou partiel de nos activités ou des fabrications ou livraisons de nos propres fournisseurs. L'acheteur sera avisé par nos soins, dans les meilleurs délais possibles de la survenance d'un cas où évènement susvisé, et si la durée de suspension de livraison est supérieure à trois mois depuis cet avis, chaque partie pourra résilier la commande sans indemnité de part ni d'autre.
D'une manière générale, aucune pénalité ni indemnité, qu'elle soit logistique ou commerciale, ne peut être appliquée à Grohe sans son accord préalable et écrit.

10) Lors de la remise par le transporteur, l'acheteur doit procéder à une reconnaissance attentive de la marchandise et faire, dans les formes et délais légaux notamment de l'article L133-3 du code de commerce, les réserves et diligences nécessaires pour assurer la conservation de notre recours contre le transporteur et nous en aviser immédiatement.

11) En ce qui concerne la conformité et la qualité apparente de la marchandise livrée par rapport à celle commandée (y compris les manquants), l'acheteur doit adresser à Grohe ses réclamations éventuelles par écrit et au plus tard dans un délai forclusif de trente (30) jours à compter de la réception du produit.
Il ne pourra être tenu compte d'une réclamation que si la marchandise se trouve dans le même état qu'au moment de la livraison. Les produits standards ou factices, commandés en conditions « Expo » ne pourront faire l'objet d'une demande de manquant(s), sauf accord exprès et écrit du Service Technique de Grohe.

12) Grohe France est enregistré auprès d'un éco-organisme sous le numéro suivant :
• FR025502_05CJL5 pour la filière Déchets « Equipements Electriques et Electroniques (EEE) »
• FR210259_01HJPQ pour la filière « Emballage ménagers et papiers graphiques (EMBM) »
• FR232234_06BNLD pour la filière « Piles et accumulateurs (PA) »
• FR232234_04JREY pour la filière « Produits et matériaux de construction du secteur du bâtiment (PMCB) »
• FR232234_10ISWJ pour la filière « Eléments d'ameublement (EA) »
• FR232234_07IYBX pour la filière « Produits chimiques (PCHIM) »
Grohe France garantit ainsi être en conformité avec les obligations lui incombant conformément au code de l'environnement. Grohe précise que la part du coût unitaire supporté pour la gestion des déchets issus des produits et matériaux de construction du bâtiment (éco-contribution) est répercutée à l'acheteur professionnel sans possibilité de réfaction. Grohe mettra à jour les barèmes d'éco contribution en fonction de leur parution et leur actualisation. Les commandes doivent être envoyées à Grohe en indiquant à minima le montant hors taxes et hors éco-contribution.

13) DES CONDITIONS GENERALES DE GARANTIE
13.1 Contenu de la Garantie Grohe Grohe garantit ses produits et accessoires contre tout vice de fabrication, défaut de matière ou d'aspect, dont l'origine est antérieure à la livraison, s'ils s'avèrent par la suite impropre à leur usage. La garantie Grohe est consentie pour une durée de 5 ans, à compter de la date d'achat des produits (la facture originale doit faire apparaitre notamment les éléments suivants : la date d'achat, le nom et l'adresse du vendeur, et le lieu d'achat. L'utilisateur final est autorisé à fournir une preuve d'achat et la date d'achat d'une autre manière), à défaut de facture, l'installation est censée être intervenue au plus tard 4 semaines après la livraison de nos produits à notre acheteur. La durée de la garantie est limitée à 2 ans pour les produits des gammes Grohe Blue Home et Pro, Gamme Sensia (WC lavant) Sensia Arena et Sensia Pro, les pièces détachées vendues seules. La durée de garantie est portée à 10 ans pour les produits encastrés en contact avec un mur.
13.2 Exclusions de la Garantie Grohe
La garantie Grohe ne couvre nos produits de robinetterie que :
• S'ils ont été installés par des professionnels qualifiés, conformément aux règles de l'art et à nos instructions de montage, aux normes et aux DTU en vigueur ;
Aucune réclamation au titre de la garantie ne peut être faite dans les cas suivants :
• Si le produit n'a pas été correctement installé (voir paragraphe ci-dessus), entretenu ou réparé.
• Si la cause du défaut est une utilisation inadéquate du produit.
• Si le défaut peut être attribué à un entretien inexistant ou incorrect.
• Si des pièces de rechange autres que des pièces de rechange GROHE ont été utilisées pendant les réparations ou l'entretien du produit.
• Si le transport ou l'installation est la cause du défaut.
• Si la surface du produit est rayée
• Si le produit est un (ancien) modèle d'exposition, un achat aux enchères ou autre similaire
• Lorsque les consommables (tels que les filtres, les cartouches filtrantes, les aérateurs ou les batteries) ou les matériaux sujets à l'usure (tels que les joints ou les tuyaux) sont vides ou endommagés
• Si le défaut a été causé par la rupture de pièces vulnérables telles que le verre ou des ampoules.
• Si le défaut peut être attribué à une exposition à des influences externes agressives, telles que des produits chimiques et des agents de nettoyage, ou à du calcaire ou des perturbations dues au calcaire et/ou à la glace.

• Si le défaut est causé par des influences externes spécifiques, telles qu'une pression trop élevée ou négative ou une tension trop élevée ou trop faible sur la ligne.
• Si le défaut est causé par des appareillages externes de traitement de l'eau non entretenus ou non réglés conformément aux recommandations d'usage.
• Si le défaut peut être attribué à un dommage délibéré ou à une négligence grave de la part de l'utilisateur final ou de tiers
• Si Le défaut est dû au gel et aux dommages qui en résultent
• Si le défaut est dû à un choc par négligence ou intentionnel
Et de manière générale, à toute forme d'utilisation anormale ou cause de dégradation extérieure.
13.3 Cas particulier des Bâtis - supports.
Ces matériels sont garantis par Grohe si outre le respect des réserves mentionnées dans les paragraphes précédents, le choix des matériels répond aux préconisations de Grohe relatives :
• A la qualité et à la nature des sols et des murs.
• Aux qualités dynamiques des céramiques montées sur les Bâtis - supports.
• Au respect des normes propres à l'alimentation et à l'évacuation des appareils.
• Aux caractéristiques requises pour les matériaux d'habillage des bâtis - supports.
13.4 Cas particulier des robinetteries électroniques
Sont également exclues :
• Les conséquences de l'écoulement des piles sur les composants utilisés dans les robinetteries électroniques.
• Les conséquences du blocage d'une électrovanne par les particules en suspension dans l'eau (par exemple limaille graviers ou calcaire).
• Tout dysfonctionnement dû à une action extérieure inconnue (action chimique électro - chimique électronique) affectant le fonctionnement de la robinetterie.
• Les conséquences de l'utilisation des produits dans le cadre d'un cahier des charges non conforme à l'usage prescrit par Grohe.
13.5 Conditions et conséquences de la mise en oeuvre de la garantie
Pour bénéficier de la garantie, l'utilisateur doit, sans délai à compter de la survenance du défaut, contacter son fournisseur direct, qui le renverra, si besoin est, vers Grohe.
La garantie Grohe, dans l'hypothèse où elle est acceptée par nos services, se limitera à la réparation ou au remplacement à l'identique ou à l'équivalent par ces mêmes services uniquement, des matériels ou pièces que nous avons reconnus défectueux, à l'exclusion expresse de tous frais accessoires (notamment de montage ou de démontage...) et dommages directs et indirects, notamment ceux consécutifs à une privation de jouissance des installations.
L'utilisateur accordera à Grohe le temps nécessaire pour identifier et supprimer le défaut. Dans le cas contraire, Grohe sera automatiquement libéré de ses obligations de garantie.
Par ailleurs, les encastrements doivent être réalisés de telle sorte que les robinetteries Grohe puissent être déposées sans détériorer quoi que ce soit.
Dans le cas contraire, Grohe sera libéré de ses obligations de garantie.
D'une manière générale, Grohe ne pourra en aucun cas être tenu responsable à l'égard des clients et utilisateurs professionnels, des dommages causés par les éventuels produits défectueux à leurs installations professionnelles.
L'application de la garantie n'a pas pour effet de prolonger sa durée.

14) CLAUSE DE RÉSERVE DE PROPRIÉTÉ
Nos produits restent la propriété de Grohe jusqu'au paiement effectif complet du prix en principal, intérêt et accessoire.
Nonobstant la réserve de propriété, le transfert des risques s'effectue lors de la livraison avant déchargement et l'acquéreur doit assurer les marchandises pour tout risque, y compris ceux de cas fortuit ou de force majeure. L'acquéreur et son assureur renoncent par avance à tout recours contre le vendeur.
GROHE autorise la revente du matériel livré avant paiement intégral du prix, mais sans pour autant renoncer à l'exercice de son droit de propriété et en conséquence se réserve le droit de reprendre, en cas de non-paiement de tout ou partie du prix exigible ou devenu exigible, le matériel de sa marque existant encore en stock au moment de la défaillance.
La reprise du matériel pourra s'effectuer sur tout élément de stock en provenance de GROHE, même si le matériel repris n'était pas celui faisant l'objet de l'impayé.
A défaut de matériel existant encore en stock chez l'acquéreur GROHE pourra rechercher, par tout moyen à sa convenance, les sous-acquéreurs de ses marchandises ou leur en demander le règlement la cession de créance par notre débiteur principal en faveur de GROHE étant acquise d'office en cas de mise en oeuvre de la présente clause.
Lorsque le matériel GROHE est revendu avec d'autres marchandises qui ne nous appartiennent pas, notre client est réputé nous avoir cédé sa créance, mais à due concurrence seulement du montant du prix ou de partie du prix de notre marchandise encore impayée.
En cas de non-paiement de tout ou partie du prix à son échéance, il appartient à GROHE, à son seul gré, — d'exercer sur simple avis son droit de revendication qui emportera déchéance de tout terme consenti, paiement d'intérêts de retard dus automatiquement à compter de la date d'échéance et sans qu'il soit besoin d'aucune mise en demeure et calculés au taux d'intérêt légal majoré de 50 %, et exigibilité de tous les frais de toute nature exposés pour aboutir à la reprise effective, la vente n'étant résolue dans les conditions ci-dessous qu'à défaut pour l'acquéreur de s'acquitter de ses obligations, — ou de se prévaloir de la résolution de la vente, 3 jours après l'envoi d'une lettre recommandée avec accusé de réception mettant l'acheteur en demeure de payer le prix ou le solde du prix, les intérêts et les frais comme dits ci-dessus, restée sans effet, ou encore de se prévaloir de cette résolution du seul fait que l'exercice de la revendication n'aura pas été suivi de l'exécution de ses obligations par l'acquéreur.
Dans tous les cas de résolution, les acomptes resteront acquis à GROHE tant au titre de la dépréciation des produits qu'au titre de clause pénale et sous réserve de tous autres dommages-intérêts, s'il y a lieu, notamment en raison des démarches et diligences amiables ou qui auront pu être nécessaires au recouvrement.

15) PROPRIETE INTELLECTUELLE
Nos produits sont couverts par un ou plusieurs droits de propriété intellectuelle appartenant ou licenciés à Grohe. La vente des produits à l'acheteur ne lui transfère aucun droit de propriété intellectuelle appartenant ou licenciés à Grohe autre que la possibilité de distribuer les produits qui lui sont revêtus, ce qu'il reconnait. L'acheteur devra informer Grohe de toute atteinte portée à ces droits de propriété intellectuelle. L'acheteur s'engage à respecter les droits de propriété intellectuelle appartenant ou licenciés à Grohe. L'acheteur ne pourra faire état ou usage de ces droits de propriété intellectuelle qu'avec l'autorisation expresse, écrite et préalable de Grohe et à la seule fin de promouvoir la revente des produits dans les conditions normales au regard de son activité.

16) L'acheteur s'engage à garder confidentielle toutes informations qui lui ont été transmises ou qu'il a obtenu dans le cadre de ses relations avec Grohe et à prendre toute mesure nécessaire auprès de son personnel pour garantir le caractère confidentiel de ces informations vis-à-vis des tiers. L'obligation de confidentialité dure jusqu'à ce que les informations tombent dans le domaine public.
L'acheteur s'engage également à respecter la réglementation applicable en matière de données à caractère personnel, et en particulier les dispositions de la loi informatique et libertés n° 78-17 du 6 janvier 1978 modifiée et du Règlement Général sur la protection des Données 2016/679 du 27 avril 2016.

17) Une quelconque tolérance en cas de non-respect d'une ou plusieurs dispositions des présentes CGV ne pourra être interprétée comme valant renonciation de leur application par Grohe.

18) En cas de contestation s'élevant entre les parties, les tribunaux du siège social de GROHE seront seuls compétents pour en connaître. Nos traites n'apportent ni dérogation, ni novation à cette clause attributive de compétence.

19) Mise en conformité, indemnités et résiliation en cas de manquements
19.1 Le client (y compris son personnel ou ses agents) devra respecter l'ensemble des lois et règlements applicables qui sont en lien avec ses responsabilités. En particulier, le client (y compris son personnel ou ses agents) devra :
…s'abstenir de réaliser, organiser, ou encourager, des paiements directs ou indirects, des compensations matérielles ou des cadeaux à des tiers, principalement à ses clients, son personnel, ses actionnaires ou ses directeurs généraux, sans que cette liste ne soit limitative ; et ne saurait ni accepter, ni promettre d'accepter, tous paiements ou compensations qui constitueraient une pratique illégale ou corrompue selon les lois applicables (ci-après, les « Obligations Anti-Corruption ») ;
…respecter toutes les règles de conformité en matière de commerce (par exemple, les embargos, ou les restrictions de commerce) issues des lois applicables (ci-après, les « Obligations de Conformité Commerciale ») ;
…respecter toutes les règles en matière de droit de la consommation et en particulier les règles applicables en matière de promotion, d'affichage des prix et de toute autre règle applicable à l'égard des consommateurs ;
…respecter les règles du droit de la concurrence, et en particulier toutes les règles concernant la libre-concurrence (ci -après, les « Obligations de Libre-Concurrence »).
…à tout moment, se conformer strictement aux Obligations Anti-Corruption, aux Obligations de Conformité Commerciale et aux Obligations de Libre-Concurrence ; attirer l'attention de son personnel et de ses agents pour s'assurer qu'ils respectent ces obligations et indiquer clairement, dans tous ses rapports, qu'il agit également dans le respect de ces obligations.
19.2 Dans le cas d'un manquement aux Obligations Anti-Corruption, aux Obligations de Conformité Commerciale ou aux Obligations de Libre-Concurrence,
…nous serons en droit d'obtenir des dommages et intérêts en réparation de notre préjudice ;
…le client devra nous indemniser et nous garantir de toute action qui serait intentée à notre encontre par des tiers ;
…nous sommes en droit de résilier le contrat avec effet immédiat.

20) Conditions de ventes sur des plateformes tierces : Le client s'interdira de proposer, d'offrir à la vente, d'accepter des commandes ou de vendre en ligne, directement ou indirectement à partir du site internet d'un tiers non agréé par Grohe.

NOTES

Grohe S.A.R.L.
60 Boulevard de la Mission Marchand
92400 Courbevoie - La Défense
Téléphone : 01 49 97 29 00

Salle d'exposition ouverte sur rendez-vous :
du mardi au vendredi de 9h30 à 12h00 et de 13h15 à 17h30, le samedi de 11h30 à 18h00.

© 01/2025 - Copyright by GROHE - RCS NANTERRE 612 045 112 - Référence : 129078

* GROHE élue marque préférée des français, catégorie robinetteries et systèmes de douche. OpinionWay. Juillet 2023.
** Une marque du groupe LIXIL.

PART OF LIXIL**