Pure Freude an Wasser

GROHE

KØKKEN PRISLISTE **2020**

GROHE.DK

GROHE
KØKKENARMATURER

INDHOLD

Water systems	GROHE Blue Professional	4
	GROHE Blue Home	10
	GROHE Blue Pure	15
	GROHE Blue tilbehør	17
	GROHE Red	20
	Affaldssorteringssystem	24
Premium lines	K7	26
	FootControl	27
	Minta / Minta SmartControl / Minta Touch	28
	Zedra / Zedra SmartControl / Zedra Touch	33
	Atrio	35
	Essence	36
	Eurocube	38
Competence lines	Eurodisc	39
	Concetto	40
	Eurosmart Cosmopolitan	43
	Eurosmart	44
	Euroeco / Euroeco Special	46
	Costa	47
	Bau Serierne	48
	Køkkentilbehør	51
Køkkenvaske	Køkkenvaske i rustfrit stål	54
	Kompositvaske	61
Oplev GROHES verden		68
LIXIL skaber bedre hjem, en realitet for alle, alle steder		70

GROHE
BLUE PROFESSIONAL

GROHE nr.	VVS nr.	Farve	Pris DKK ekskl. moms
31 323 002	**705503404**	**Krom**	**16.344,00**
31 323 DC2	**705503416**	**Supersteel**	**17.434,00**

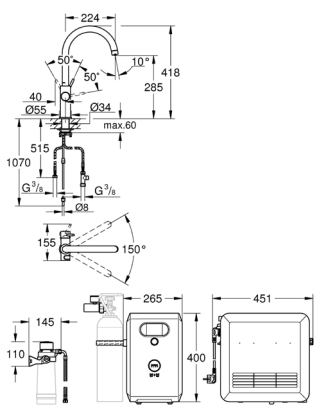

GROHE Blue Professional
C-tud kit
bestående af:
etgrebsarmatur med filterfunktion
Ethulsmontage
C-tud
trykknapper for 3 forskellige typer af filtreret og afkølet vand til bordet
stille, letbrusende, brusende
GROHE StarLight-krombelægning
GROHE SilkMove 28mm keramisk patron
med svingtud
svingfelt 150°
separate indvendige vandveje til filtreret og ufiltreret vand
Fleksible tilslutningsslanger 3/8"
GROHE Blue Professional køler
leverer 3 liter kølet vand med brus i timen
farvedisplay med tryk- og drejefunktion
270 Watt køleenhed, 230 V, 50 Hz
beskyttelsestype IP 21
CE-godkendt
ventilationshuller i bunden af køkkenskabet påkrævet
software installation samt monitorering af filter og CO_2-kapacitet kan gøres via GROHE Ondus app
push notifikationer modtages når filteret er ved at løbe tør for CO_2
yderligere er det muligt at monitorere via GROHE Blue Professional Browser-Monitor
med Bluetooth 4.0* og WIFI for trådløs datakomunikation
til Apple-** og Android-enheder
Bluetooth-rækkevidde (max 10 m) varierer afhængigt af brugte materialer og vægge mellem sender og modtager
filterhoved med fleksibel justering af vandets hårdhed
GROHE Blue filter, CO_2-flaske og rengøringspatron inkluderes ikke og skal bestilles seperat
Egnede filtre:
- filter S-størrelse, kapacitet 600 l ved 20 ° dKH (40 404 001)
- filter M-størrelse, kapacitet 1500 l ved 20 ° dKH (40 430 001)
- filter L-størrelse, kapacitet 2500 l ved 20 ° dKH (40 412 001)
- aktiveret kulfilter, kapacitet 3000 l (40 547 001
- Magnesium+ filter, kapacitet 400 l ved 17 ° dGH (40 691 001))

Systemkrav Apple
iPhone med iOS 9.0 eller nyere

Systemkrav Android
smart phone med Android 4.3 eller nyere

Mobilenheder og GROHE Ondus App*** inkluderes ikke og skal bestilles seperat via en autoriseret Apple store/iTunes eller Google Play store.

* Bluetooth og -logoer er registrerede varemærker ejet af Bluetooth SIG, Inc. og enhver brug af disse af GROHE er under licens. Andre varemærker og handelsnavne er dem af deres respektive ejere.

** Apple, Apple logoet, iPod, iPod Touch, iPhone og iTunes er varemærker tilhørende Apple Inc. registreret i USA og andre lande. Apple er ikke ansvarlig for funktion af denne anordning eller dens overholdelse af lovgivningsmæssige standarder for sikkerhed og lovgivningsmæssige standarder.

*** tilgængelig gratis via Apple App Store eller Google Play Store.
skal være udstyret med en tilbagevendelsesventil EA-godkendt af Belgaqua

*** Se prisen på www.grohe.dk | Vi tager forbehold for prisændringer/trykfejl**

GROHE
BLUE PROFESSIONAL

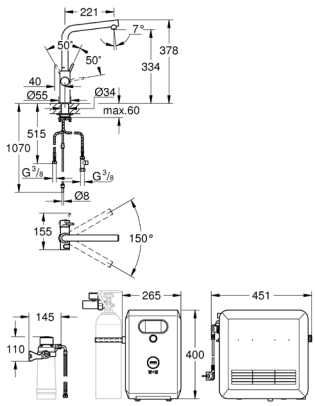

GROHE nr.	VVS nr.	Farve	Pris DKK ekskl. moms
31 347 003	**705503304**	**Krom**	**16.344,00**
31 347 DC3	**705503316**	**Supersteel**	**17.434,00**

GROHE Blue Professional
L-tud kit
bestående af:
etgrebsarmatur med filterfunktion
Ethulsmontage
L-tud
trykknapper for 3 forskellige typer af filtreret og afkølet vand til bordet
stille, letbrusende, brusende
GROHE StarLight-krombelægning
GROHE SilkMove 28mm keramisk patron
med svingtud
svingfelt 150°
separate indvendige vandveje til filtreret og ufiltreret vand
Fleksible tilslutningsslanger 3/8"
GROHE Blue Professional køler
leverer 3 liter kølet vand med brus i timen
farvedisplay med tryk- og drejefunktion
270 Watt køleenhed, 230 V, 50 Hz
beskyttelsestype IP 21
CE-godkendt
ventilationshuller i bunden af køkkenskabet påkrævet
software installation samt monitorering af filter og CO_2-kapacitet kan gøres via GROHE Ondus app
push notifikationer modtages når filteret er ved at løbe tør for CO_2
yderligere er det muligt at monitorere via GROHE Blue Professional Browser-Monitor
med Bluetooth 4.0* og WIFI for trådløs datakomunikation
til Apple-** og Android-enheder
Bluetooth-rækkevidde (max 10 m) varierer afhængigt af brugte materialer og vægge mellem sender og modtager
filterhoved med fleksibel justering af vandets hårdhed
GROHE Blue filter, CO_2-flaske og rengøringspatron inkluderes ikke og skal bestilles seperat
Egnede filtre:
- filter S-størrelse, kapacitet 600 l ved 20 ° dKH (40 404 001)
- filter M-størrelse, kapacitet 1500 l ved 20 ° dKH (40 430 001)
- filter L-størrelse, kapacitet 2500 l ved 20 ° dKH (40 412 001)
- aktiveret kulfilter, kapacitet 3000 l (40 547 001
- Magnesium+ filter, kapacitet 400 l ved 17 ° dGH (40 691 001))

Systemkrav Apple
iPhone med iOS 9.0 eller nyere

Systemkrav Android
smart phone med Android 4.3 eller nyere

Mobilenheder og GROHE Ondus App*** inkluderes ikke og skal bestilles seperat via en autoriseret Apple store/iTunes eller Google Play store.

* Bluetooth og -logoer er registrerede varemærker ejet af Bluetooth SIG, Inc. og enhver brug af disse af GROHE er under licens. Andre varemærker og handelsnavne er dem af deres respektive ejere.

** Apple, Apple logoet, iPod, iPod Touch, iPhone og iTunes er varemærker tilhørende Apple Inc. registreret i USA og andre lande. Apple er ikke ansvarlig for funktion af denne anordning eller dens overholdelse af lovgivningsmæssige standarder for sikkerhed og lovgivningsmæssige standarder.

*** tilgængelig gratis via Apple App Store eller Google Play Store.
skal være udstyret med en tilbagevendelsesventil EA-godkendt af Belgaqua

GROHE
BLUE PROFESSIONAL

GROHE nr.	VVS nr.	Farve	Pris DKK ekskl. moms
31 325 002	**705502404**	**Krom**	**18.142,00**
31 325 DC2	**705502416**	**Supersteel**	**19.352,00**

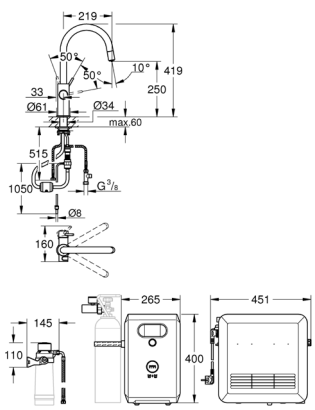

GROHE Blue Professional
C-tud kit
bestående af:
etgrebsarmatur med filterfunktion
Ethulsmontage
C-tud
trykknapper for 3 forskellige typer af filtreret og afkølet vand til bordet
stille, letbrusende, brusende
GROHE StarLight-krombelægning
GROHE SilkMove 28mm keramisk patron
udtrækkeligt mousseurudløb
med svingtud
svingradius 360°
separate indvendige vandveje til filtreret og ufiltreret vand
Fleksible tilslutningsslanger 3/8"
GROHE Blue Professional køler
leverer 3 liter kølet vand med brus i timen
farvedisplay med tryk- og drejefunktion
270 Watt køleenhed, 230 V, 50 Hz
beskyttelsestype IP 21
CE-godkendt
ventilationshuller i bunden af køkkenskabet påkrævet
software installation samt monitorering af filter og CO_2-kapacitet kan gøres via GROHE Ondus app
push notifikationer modtages når filteret er ved at løbe tør for CO_2
yderligere er det muligt at monitorere via GROHE Blue Professional Browser-Monitor
med Bluetooth 4.0* og WIFI for trådløs datakomunikation
til Apple-** og Android-enheder
Bluetooth-rækkevidde (max 10 m) varierer afhængigt af brugte materialer og vægge mellem sender og modtager
filterhoved med fleksibel justering af vandets hårdhed
GROHE Blue filter, CO_2-flaske og rengøringspatron inkluderes ikke og skal bestilles seperat
Egnede filtre:
- filter S-størrelse, kapacitet 600 l ved 20 ° dKH (40 404 001)
- filter M-størrelse, kapacitet 1500 l ved 20 ° dKH (40 430 001)
- filter L-størrelse, kapacitet 2500 l ved 20 ° dKH (40 412 001)
- aktiveret kulfilter, kapacitet 3000 l (40 547 001
- Magnesium+ filter, kapacitet 400 l ved 17 ° dGH (40 691 001))

Systemkrav Apple
iPhone med iOS 9.0 eller nyere

Systemkrav Android
smart phone med Android 4.3 eller nyere

Mobilenheder og GROHE Ondus App*** inkluderes ikke og skal bestilles seperat via en autoriseret Apple store/iTunes eller Google Play store.

* Bluetooth og -logoer er registrerede varemærker ejet af Bluetooth SIG, Inc. og enhver brug af disse af GROHE er under licens. Andre varemærker og handelsnavne er dem af deres respektive ejere.

** Apple, Apple logoet, iPod, iPod Touch, iPhone og iTunes er varemærker tilhørende Apple Inc. registreret i USA og andre lande. Apple er ikke ansvarlig for funktion af denne anordning eller dens overholdelse af lovgivningsmæssige standarder for sikkerhed og lovgivningsmæssige standarder.

*** tilgængelig gratis via Apple App Store eller Google Play Store.
skal være udstyret med en tilbagevendelsesventil EA-godkendt af Belgaqua

*** Se prisen på www.grohe.dk | Vi tager forbehold for prisændringer/trykfejl**

GROHE
BLUE PROFESSIONAL

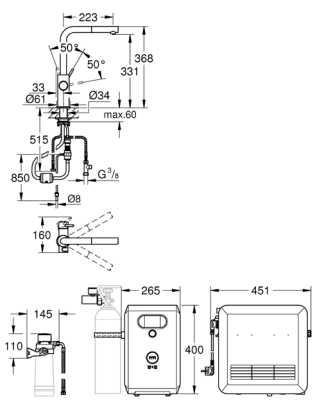

GROHE nr.	VVS nr.	Farve	Pris DKK ekskl. moms
31 326 002	**705502304**	**Krom**	**18.142,00**
31 326 DC2	**705502316**	**Supersteel**	**19.352,00**

GROHE Blue Professional
L-tud kit
bestående af:
etgrebsarmatur med filterfunktion
Ethulsmontage
L-tud
trykknapper for 3 forskellige typer af filtreret og afkølet vand til bordet
stille, letbrusende, brusende
GROHE StarLight-krombelægning
GROHE SilkMove 28mm keramisk patron
udtrækkeligt mousseurudløb
med svingtud
svingradius 360°
separate indvendige vandveje til filtreret og ufiltreret vand
Fleksible tilslutningsslanger 3/8"
GROHE Blue Professional køler
leverer 3 liter kølet vand med brus i timen
farvedisplay med tryk- og drejefunktion
270 Watt køleenhed, 230 V, 50 Hz
beskyttelsestype IP 21
CE-godkendt
ventilationshuller i bunden af køkkenskabet påkrævet
software installation samt monitorering af filter og CO_2-kapacitet kan gøres via GROHE Ondus app
push notifikationer modtages når filteret er ved at løbe tør for CO_2
yderligere er det muligt at monitorere via GROHE Blue Professional Browser-Monitor
med Bluetooth 4.0* og WIFI for trådløs datakomunikation
til Apple-** og Android-enheder
Bluetooth-rækkevidde (max 10 m) varierer afhængigt af brugte materialer og vægge mellem sender og modtager
filterhoved med fleksibel justering af vandets hårdhed
GROHE Blue filter, CO_2-flaske og rengøringspatron inkluderes ikke og skal bestilles seperat
Egnede filtre:
- filter S-størrelse, kapacitet 600 l ved 20 ° dKH (40 404 001)
- filter M-størrelse, kapacitet 1500 l ved 20 ° dKH (40 430 001)
- filter L-størrelse, kapacitet 2500 l ved 20 ° dKH (40 412 001)
- aktiveret kulfilter, kapacitet 3000 l (40 547 001
- Magnesium+ filter, kapacitet 400 l ved 17 ° dGH (40 691 001))

Systemkrav Apple
iPhone med iOS 9.0 eller nyere

Systemkrav Android
smart phone med Android 4.3 eller nyere

Mobilenheder og GROHE Ondus App*** inkluderes ikke og skal bestilles seperat via en autoriseret Apple store/iTunes eller Google Play store.

* Bluetooth og -logoer er registrerede varemærker ejet af Bluetooth SIG, Inc. og enhver brug af disse af GROHE er under licens. Andre varemærker og handelsnavne er dem af deres respektive ejere.

** Apple, Apple logoet, iPod, iPod Touch, iPhone og iTunes er varemærker tilhørende Apple Inc. registreret i USA og andre lande. Apple er ikke ansvarlig for funktion af denne anordning eller dens overholdelse af lovgivningsmæssige standarder for sikkerhed og lovgivningsmæssige standarder.

*** tilgængelig gratis via Apple App Store eller Google Play Store.
skal være udstyret med en tilbagevendelsesventil EA-godkendt af Belgaqua

GROHE
BLUE PROFESSIONAL

GROHE nr.	VVS nr.	Farve	Pris DKK ekskl. moms
31 302 002	**709812504**	**Krom**	**16.344,00**
31 302 DC2	**709812516**	**Supersteel**	**17.434,00**

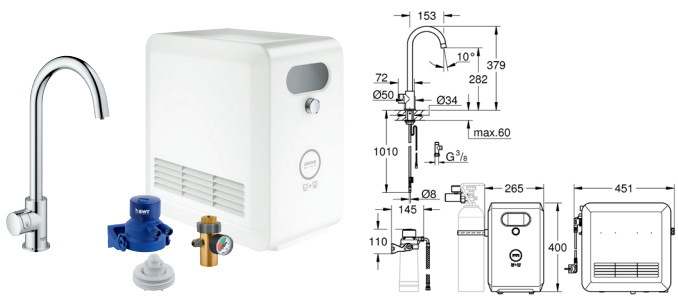

GROHE Blue Professional
C-tud kit
bestående af:
GROHE Blue Mono armatur med filterfunktion
Ethulsmontage
C-tud
trykknapper for 3 forskellige typer af filtreret og afkølet vand til bordet
stille, letbrusende, brusende
GROHE StarLight-krombelægning
med svingtud
svingfelt 150°
GROHE Blue Professional køler
leverer 3 liter kølet vand med brus i timen
farvedisplay med tryk- og drejefunktion
270 Watt køleenhed, 230 V, 50 Hz
beskyttelsestype IP 21
CE-godkendt
ventilationshuller i bunden af køkkenskabet påkrævet
software installation samt monitorering af filter og CO_2-kapacitet kan gøres via GROHE Ondus app
push notifikationer modtages når filteret er ved at løbe tør for CO_2
yderligere er det muligt at monitorere via GROHE Blue Professional Browser-Monitor
med Bluetooth 4.0* og WIFI for trådløs datakomunikation
til Apple-** og Android-enheder
Bluetooth-rækkevidde (max 10 m) varierer afhængigt af brugte materialer og vægge mellem sender og modtager
filterhoved med fleksibel justering af vandets hårdhed
GROHE Blue filter, CO_2-flaske og rengøringspatron inkluderes ikke og skal bestilles seperat
Egnede filtre:
- filter S-størrelse, kapacitet 600 l ved 20 ° dKH (40 404 001)
- filter M-størrelse, kapacitet 1500 l ved 20 ° dKH (40 430 001)
- filter L-størrelse, kapacitet 2500 l ved 20 ° dKH (40 412 001)
- aktiveret kulfilter, kapacitet 3000 l (40 547 001
- Magnesium+ filter, kapacitet 400 l ved 17 ° dGH (40 691 001))

Systemkrav Apple
iPhone med iOS 9.0 eller nyere

Systemkrav Android
smart phone med Android 4.3 eller nyere

Mobilenheder og GROHE Ondus App*** inkluderes ikke og skal bestilles seperat via en autoriseret Apple store/iTunes eller Google Play store.

* Bluetooth og -logoer er registrerede varemærker ejet af Bluetooth SIG, Inc. og enhver brug af disse af GROHE er under licens. Andre varemærker og handelsnavne er dem af deres respektive ejere.

** Apple, Apple logoet, iPod, iPod Touch, iPhone og iTunes er varemærker tilhørende Apple Inc. registreret i USA og andre lande. Apple er ikke ansvarlig for funktion af denne anordning eller dens overholdelse af lovgivningsmæssige standarder for sikkerhed og lovgivningsmæssige standarder.

*** tilgængelig gratis via Apple App Store eller Google Play Store.
skal være udstyret med en tilbagevendelsesventil EA-godkendt af Belgaqua

*** Se prisen på www.grohe.dk | Vi tager forbehold for prisændringer/trykfejl**

GROHE
BLUE PROFESSIONAL

GROHE nr.	VVS nr.	Farve	Pris DKK ekskl. moms
40 554 002			**21.193,00**

GROHE Blue Professional
Køle- og kulsyre-aggregat
leverer 12 liter afkølet vand pr time
farvedisplay med tryk- og drejefunktion
270 Watt køleenhed, 230 V, 50 Hz
beskyttelsestype IP 21
CE-godkendt
ventilationshuller i bunden af køkkenskabet påkrævet
software installation samt monitorering af filter og CO_2-kapacitet kan gøres via GROHE Ondus app
push notifikationer modtages når filteret er ved at løbe tør for CO_2
yderligere er det muligt at monitorere via GROHE Blue Professional Browser-Monitor
med Bluetooth 4.0* og WIFI for trådløs datakomunikation
til Apple-** og Android-enheder
Bluetooth-rækkevidde (max 10 m) varierer afhængigt af brugte materialer og vægge mellem sender og modtager
kun kompatibel med GROHE Blue vandhaner med betjening af trykknappen

Systemkrav Apple
iPhone med iOS 9.0 eller nyere

Systemkrav Android
smart phone med Android 4.3 eller nyere

Mobilenheder og GROHE Ondus App*** inkluderes ikke og skal bestilles seperat via en autoriseret Apple store/iTunes eller Google Play store.

* Bluetooth og -logoer er registrerede varemærker ejet af Bluetooth SIG, Inc. og enhver brug af disse af GROHE er under licens. Andre varemærker og handelsnavne er dem af deres respektive ejere.

** Apple, Apple logoet, iPod, iPod Touch, iPhone og iTunes er varemærker tilhørende Apple Inc. registreret i USA og andre lande. Apple er ikke ansvarlig for funktion af denne anordning eller dens overholdelse af lovgivningsmæssige standarder for sikkerhed og lovgivningsmæssige standarder.

*** tilgængelig gratis via Apple App Store eller Google Play Store.
Dette produkt inkluderer en artikel, der er deklareret som farligt stof. Find nærmere information i sikkerhedsdatabladet. Du kan hente sikkerhedsdataen på: www.grohe.com/safety-data-sheets/

GROHE
BLUE HOME

GROHE nr.	VVS nr.	Farve	Pris DKK ekskl. moms
31 455 001	**705503834**	**Krom**	**12.457,00**
31 455 DC1	**705503846**	**Supersteel**	**14.635,00**
31 455 DA1		**Poleret Warm Sunset**	*
31 455 DL1		**Børstet Warm Sunset**	*
31 455 A01		**Poleret Hard Graphite**	*
31 455 AL1		**Børstet Hard Graphite**	*

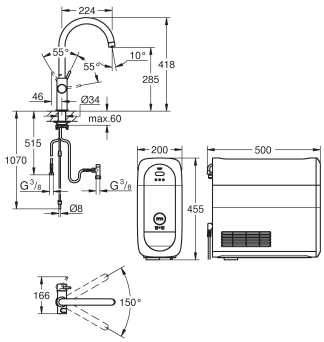

GROHE Blue Home
C-tud starter kit
bestående af:
GROHE Blue Home etgrebskøkkenarmatur med filterfunktion
Ethulsmontage
C-tud
trykknapper for 3 forskellige typer af filtreret og afkølet vand til bordet
stille, letbrusende, brusende
GROHE StarLight-belægning
GROHE SilkMove 28mm keramisk patron
med svingtud
svingfelt 150°
separate indvendige vandveje til filtreret og ufiltreret vand
Fleksible tilslutningsslanger 3/8"
GROHE Blue Home køler
leverer 3 liter kølet vand med brus i timen
180 Watt køleenhed, 230 V, 50 Hz
beskyttelsestype IP 21
CE-godkendt
ventilationshuller i bunden af køkkenskabet påkrævet
software installation samt monitorering af filter og CO_2-kapacitet kan gøres via GROHE Ondus app
med Bluetooth 4.0* og WIFI for trådløs datakomunikation
til Apple-** og Android-enheder
Bluetooth-rækkevidde (max 10 m) varierer afhængigt af brugte materialer og vægge mellem sender og modtager
kan ændres til GROHE Blue filter størrelse S, GROHE Blue aktivt kulfilter og GROHE Blue magnesium + filter
GROHE Blue filterstørrelse S, filterhoved med fleksibel justering af vandets hårdhed
til brug i områder med en vandhårdhed der er højere end 9° dKH
til brug i områder med en vandhårdhed der er lavere end 9° dKH, bestil venligst GROHEs aktive kulfilter 40 547 001
GROHE Blue 425 g CO_2 flaske

Systemkrav Apple
iPhone med iOS 9.0 eller nyere

Systemkrav Android
smart phone med Android 4.3 eller nyere

Mobilenheder og GROHE Ondus App*** inkluderes ikke i leveringen og skal bestilles seperat via en autoriseret Apple Store/iTunes eller Google Play Store.

* Bluetooth og -logoer er registrerede varemærker ejet af Bluetooth SIG, Inc. og enhver brug af disse af GROHE er under licens. Andre varemærker og handelsnavne er dem af deres respektive ejere.

** Apple, Apple logoet, iPod, iPod Touch, iPhone og iTunes er varemærker tilhørende Apple Inc. registreret i USA og andre lande. Apple er ikke ansvarlig for funktion af denne anordning eller dens overholdelse af lovgivningsmæssige standarder for sikkerhed og lovgivningsmæssige standarder.

*** tilgængelig gratis via Apple App Store eller Google Play Store.
Dette produkt inkluderer en artikel, der er deklareret som farligt stof. Find nærmere information i sikkerhedsdatabladet. Du kan hente sikkerhedsdataen på: www.grohe.com/safety-data-sheets/

*** Se prisen på www.grohe.dk | Vi tager forbehold for prisændringer/trykfejl**

GROHE
BLUE HOME

GROHE nr.	VVS nr.	Farve	Pris DKK ekskl. moms
31 454 001	**705503734**	**Krom**	**12.457,00**
31 454 DC1	**705503746**	**Supersteel**	**14.635,00**
31 454 DA1		**Poleret Warm Sunset**	*
31 454 DL1		**Børstet Warm Sunset**	*
31 454 A01		**Poleret Hard Graphite**	*
31 454 AL1		**Børstet Hard Graphite**	*

GROHE Blue Home
L-tud starter kit
bestående af:
GROHE Blue Home etgrebskøkkenarmatur med filterfunktion
Ethulsmontage
L-tud
trykknapper for 3 forskellige typer af filtreret og afkølet vand til bordet
stille, letbrusende, brusende
GROHE StarLight-belægning
GROHE SilkMove 28mm keramisk patron
med svingtud
svingfelt 150°
separate indvendige vandveje til filtreret og ufiltreret vand
Fleksible tilslutningsslanger 3/8"
GROHE Blue Home køler
leverer 3 liter kølet vand med brus i timen
180 Watt køleenhed, 230 V, 50 Hz
beskyttelsestype IP 21
CE-godkendt
ventilationshuller i bunden af køkkenskabet påkrævet
software installation samt monitorering af filter og CO_2-kapacitet kan gøres via GROHE Ondus app
med Bluetooth 4.0* og WIFI for trådløs datakomunikation
til Apple-** og Android-enheder
Bluetooth-rækkevidde (max 10 m) varierer afhængigt af brugte materialer og vægge mellem sender og modtager
kan ændres til GROHE Blue filter størrelse S, GROHE Blue aktivt kulfilter og GROHE Blue magnesium + filter
GROHE Blue filterstørrelse S, filterhoved med fleksibel justering af vandets hårdhed
til brug i områder med en vandhårdhed der er højere end 9° dKH
til brug i områder med en vandhårdhed der er lavere end 9° dKH, bestil venligst GROHEs aktive kulfilter 40 547 001
GROHE Blue 425 g CO_2 flaske
Dette produkt inkluderer en artikel, der er deklareret som farligt stof. Find nærmere information i sikkerhedsdatabladet. Du kan hente sikkerhedsdataen på: www.grohe.com/safety-data-sheets/

Systemkrav Apple
iPhone med iOS 9.0 eller nyere

Systemkrav Android
smart phone med Android 4.3 eller nyere

Mobilenheder og GROHE Ondus App*** inkluderes ikke og skal bestilles seperat via en autoriseret Apple store/iTunes eller Google Play store.

* Bluetooth og -logoer er registrerede varemærker ejet af Bluetooth SIG, Inc. og enhver brug af disse af GROHE er under licens. Andre varemærker og handelsnavne er dem af deres respektive ejere.

** Apple, Apple logoet, iPod, iPod Touch, iPhone og iTunes er varemærker tilhørende Apple Inc. registreret i USA og andre lande. Apple er ikke ansvarlig for funktion af denne anordning eller dens overholdelse af lovgivningsmæssige standarder for sikkerhed og lovgivningsmæssige standarder.

*** tilgængelig gratis via Apple App Store eller Google Play Store.

GROHE
BLUE HOME

GROHE nr.	VVS nr.	Farve	Pris DKK ekskl. moms
31 456 001	**705503934**	**Krom**	**12.576,00**
31 456 DC1	**705503946**	**Supersteel**	**14.635,00**

GROHE Blue Home
U-tud starter kit
bestående af:
GROHE Blue Home etgrebskøkkenarmatur med filterfunktion
Ethulsmontage
U-tud
trykknapper for 3 forskellige typer af filtreret og afkølet vand til bordet
stille, letbrusende, brusende
GROHE StarLight-belægning
GROHE SilkMove 28mm keramisk patron
med svingtud
svingfelt 150°
separate indvendige vandveje til filtreret og ufiltreret vand
Fleksible tilslutningsslanger 3/8"
GROHE Blue Home køler
leverer 3 liter kølet vand med brus i timen
180 Watt køleenhed, 230 V, 50 Hz
beskyttelsestype IP 21
CE-godkendt
ventilationshuller i bunden af køkkenskabet påkrævet
software installation samt monitorering af filter og CO_2-kapacitet kan gøres via GROHE Ondus app
med Bluetooth 4.0* og WIFI for trådløs datakomunikation
til Apple-** og Android-enheder
Bluetooth-rækkevidde (max 10 m) varierer afhængigt af brugte materialer og vægge mellem sender og modtager
kan ændres til GROHE Blue filter størrelse S, GROHE Blue aktivt kulfilter og GROHE Blue magnesium + filter
GROHE Blue filterstørrelse S, filterhoved med fleksibel justering af vandets hårdhed
til brug i områder med en vandhårdhed der er højere end 9° dKH
til brug i områder med en vandhårdhed der er lavere end 9° dKH, bestil venligst GROHEs aktive kulfilter 40 547 001
GROHE Blue 425 g CO_2 flaske

Systemkrav Apple
iPhone med iOS 9.0 eller nyere

Systemkrav Android
smart phone med Android 4.3 eller nyere

Mobilenheder og GROHE Ondus App*** inkluderes ikke i leveringen og skal bestilles seperat via en autoriseret Apple Store/iTunes eller Google Play Store.

* Bluetooth og -logoer er registrerede varemærker ejet af Bluetooth SIG, Inc. og enhver brug af disse af GROHE er under licens. Andre varemærker og handelsnavne er dem af deres respektive ejere.

** Apple, Apple logoet, iPod, iPod Touch, iPhone og iTunes er varemærker tilhørende Apple Inc. registreret i USA og andre lande. Apple er ikke ansvarlig for funktion af denne anordning eller dens overholdelse af lovgivningsmæssige standarder for sikkerhed og lovgivningsmæssige standarder.

*** tilgængelig gratis via Apple App Store eller Google Play Store.
Dette produkt inkluderer en artikel, der er deklareret som farligt stof. Find nærmere information i sikkerhedsdatabladet. Du kan hente sikkerhedsdataen på: www.grohe.com/safety-data-sheets/
skal være udstyret med en tilbagevendelsesventil EA-godkendt af Belgaqua

*** Se prisen på www.grohe.dk | Vi tager forbehold for prisændringer/trykfejl**

GROHE
BLUE HOME

GROHE nr.	VVS nr.	Farve	Pris DKK ekskl. moms
31 498 001	**709812734**	**Krom**	**11.989,00**
31 498 DC1	**709812746**	**Supersteel**	*****
31 498 DA1		**Poleret Warm Sunset**	**15.378,00**
31 498 DL1		**Børstet Warm Sunset**	*****
31 498 A01		**Poleret Hard Graphite**	*****
31 498 AL1		**Børstet Hard Graphite**	*****

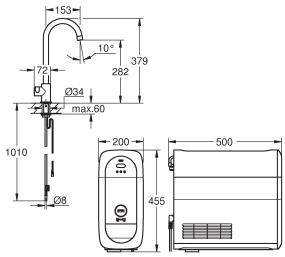

GROHE Blue Home
Mono startsæt
bestående af:
GROHE Blue Home Mono armatur med filter funktion
Ethulsmontage
C-tud
trykknapper for 3 forskellige typer af filtreret og afkølet vand til bordet
stille, letbrusende, brusende
GROHE StarLight-belægning
med svingtud
svingfelt 150°
GROHE Blue Home køler
leverer 3 liter kølet vand med brus i timen
180 Watt køleenhed, 230 V, 50 Hz
beskyttelsestype IP 21
CE-godkendt
ventilationshuller i bunden af køkkenskabet påkrævet
software installation samt monitorering af filter og CO_2-kapacitet kan gøres via GROHE Ondus app
med Bluetooth 4.0* og WIFI for trådløs datakomunikation
til Apple-** og Android-enheder
Bluetooth-rækkevidde (max 10 m) varierer afhængigt af brugte materialer og vægge mellem sender og modtager
kan ændres til GROHE Blue filter størrelse S, GROHE Blue aktivt kulfilter og GROHE Blue magnesium + filter
GROHE Blue filterstørrelse S, filterhoved med fleksibel justering af vandets hårdhed
til brug i områder med en vandhårdhed der er højere end 9° dKH
til brug i områder med en vandhårdhed der er lavere end 9° dKH, bestil venligst GROHEs aktive kulfilter 40 547 001
GROHE Blue 425 g CO_2 flaske

Systemkrav Apple
iPhone med iOS 9.0 eller nyere

Systemkrav Android
smart phone med Android 4.3 eller nyere

Mobilenheder og GROHE Ondus App*** inkluderes ikke i leveringen og skal bestilles seperat via en autoriseret Apple Store/iTunes eller Google Play Store.

* Bluetooth og -logoer er registrerede varemærker ejet af Bluetooth SIG, Inc. og enhver brug af disse af GROHE er under licens. Andre varemærker og handelsnavne er dem af deres respektive ejere.

** Apple, Apple logoet, iPod, iPod Touch, iPhone og iTunes er varemærker tilhørende Apple Inc. registreret i USA og andre lande. Apple er ikke ansvarlig for funktion af denne anordning eller dens overholdelse af lovgivningsmæssige standarder for sikkerhed og lovgivningsmæssige standarder.

*** tilgængelig gratis via Apple App Store eller Google Play Store.
Dette produkt inkluderer en artikel, der er deklareret som farligt stof. Find nærmere information i sikkerhedsdatabladet. Du kan hente sikkerhedsdataen på: www.grohe.com/safety-data-sheets/
skal være udstyret med en tilbagevendelsesventil EA-godkendt af Belgaqua

GROHE
BLUE HOME

GROHE nr.	VVS nr.	Farve	Pris DKK ekskl. moms
40 711 001	**745125980**		**16.271,00**

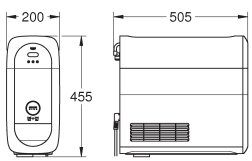

GROHE Blue Home
Cooler
180 Watt køleenhed, 230 V, 50 Hz
leverer 3 liter kølet vand med brus i timen
CE-godkendt
ventilationshuller i bunden af køkkenskabet påkrævet
software installation samt monitorering af filter og CO_2-kapacitet kan gøres via GROHE Ondus app
med Bluetooth 4.0* og WIFI for trådløs datakomunikation
til Apple-** og Android-enheder
Bluetooth-rækkevidde (max 10 m) varierer afhængigt af brugte materialer og vægge mellem sender og modtager
kan ændres til GROHE Blue filter størrelse S, GROHE Blue aktivt kulfilter og GROHE Blue magnesium + filter

Systemkrav Apple
iPhone med iOS 9.0 eller nyere

Systemkrav Android
smart phone med Android 4.3 eller nyere

Mobilenheder og GROHE Ondus App*** inkluderes ikke i leveringen og skal bestilles seperat via en autoriseret Apple Store/iTunes eller Google Play Store.

* Bluetooth og -logoer er registrerede varemærker ejet af Bluetooth SIG, Inc. og enhver brug af disse af GROHE er under licens. Andre varemærker og handelsnavne er dem af deres respektive ejere.

** Apple, Apple logoet, iPod, iPod Touch, iPhone og iTunes er varemærker tilhørende Apple Inc. registreret i USA og andre lande. Apple er ikke ansvarlig for funktion af denne anordning eller dens overholdelse af lovgivningsmæssige standarder for sikkerhed og lovgivningsmæssige standarder.

*** tilgængelig gratis via Apple App Store eller Google Play Store.
skal være udstyret med en tilbagevendelsesventil EA-godkendt af Belgaqua

*** Se prisen på www.grohe.dk | Vi tager forbehold for prisændringer/trykfejl**

GROHE
BLUE PURE

GROHE nr.	VVS nr.	Farve	Pris DKK ekskl. moms
30 382 000		**Krom**	**7.568,00**
30 382 DC0		**Supersteel**	**8.936,00**

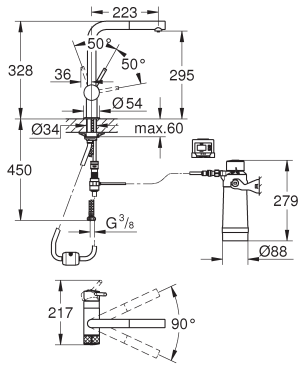

GROHE Blue Pure Minta
Startsæt
bestående af:
etgrebsarmatur med filterfunktion
Ethulsmontage
L-tud
udtrækkeligt mousseurudløb
seperat greb til flitreret vand
overdel 1/2"
GROHE StarLight-krombelægning
GROHE SilkMove 46mm keramisk patron
med svingtud
Svingfelt 90°
separate indvendige vandveje til filtreret og ufiltreret vand
Fleksible tilslutningsslanger 3/8"
GROHE Blue filterhoved
GROHE Blue aktivt kulfilter der giver uovertruffen smag
Kapacitet 3000 Liter
filter udskiftningstimer inklusiv 2 x AA batterier

---

30 383 000		**Krom**	**5.251,00**

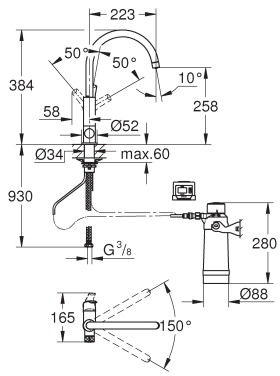

GROHE Blue Pure Eurosmart
Startsæt
bestående af:
etgrebsarmatur med filterfunktion
Ethulsmontage
C-tud
seperat greb til flitreret vand
overdel 1/2"
GROHE StarLight-krombelægning
GROHE SilkMove 28mm keramisk patron
med svingtud
svingfelt 150°
separate indvendige vandveje til filtreret og ufiltreret vand
Fleksible tilslutningsslanger 3/8"
GROHE Blue filterhoved
GROHE Blue aktivt kulfilter der giver uovertruffen smag
Kapacitet 3000 Liter
filter udskiftningstimer inklusiv 2 x AA batterier

---

30 385 000		**Krom**	**4.942,00**

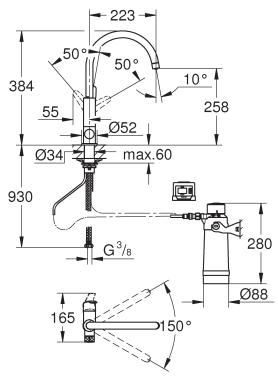

GROHE Blue Pure BauEdge
Startsæt
bestående af:
etgrebsarmatur med filterfunktion
Ethulsmontage
C-tud
seperat greb til flitreret vand
overdel 1/2"
GROHE StarLight-krombelægning
GROHE SilkMove 28mm keramisk patron
med svingtud
svingfelt 150°
separate indvendige vandveje til filtreret og ufiltreret vand
Fleksible tilslutningsslanger 3/8"
GROHE Blue filterhoved
GROHE Blue aktivt kulfilter der giver uovertruffen smag
Kapacitet 3000 Liter
filter udskiftningstimer inklusiv 2 x AA batterier

---

30 387 000		**Krom**	**3.860,00**

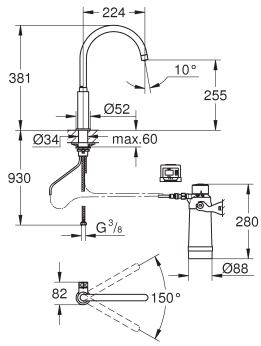

GROHE Blue Pure Mono
Startsæt
bestående af:
GROHE Blue Mono armatur med filterfunktion
Ethulsmontage
C-tud
håndtag til filtreret vand
overdel 1/2"
GROHE StarLight-krombelægning
med svingtud
svingfelt 150°
Fleksible tilslutningsslanger 3/8"
GROHE Blue filterhoved
GROHE Blue aktivt kulfilter der giver uovertruffen smag
Kapacitet 3000 Liter
filter udskiftningstimer inklusiv 2 x AA batterier

GROHE
BLUE PURE

	GROHE nr.	VVS nr.	Farve	Pris DKK ekskl. moms
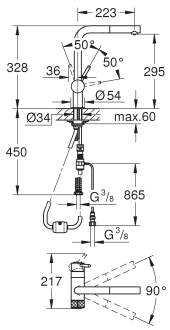	**31 721 000** **31 721 DC0**		**Krom** **Supersteel**	**5.714,00** **6.747,00**
	GROHE Blue Pure Minta **Etgrebsarmatur med filterfunktion** Ethulsmontage L-tud udtrækkeligt mousseurudløb seperat greb til flitreret vand overdel 1/2“ **GROHE StarLight**-krombelægning **GROHE SilkMove** 46mm keramisk patron med svingtud svingfelt 150° separate indvendige vandveje til filtreret og ufiltreret vand Fleksible tilslutningsslanger 3/8“			
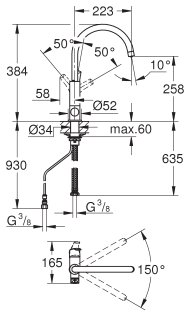	**31 722 000**		**Krom**	**3.398,00**
	GROHE Blue Pure Eurosmart **Etgrebsarmatur med filterfunktion** Ethulsmontage C-tud seperat greb til flitreret vand overdel 1/2“ **GROHE StarLight**-krombelægning **GROHE SilkMove** 28mm keramisk patron med svingtud svingfelt 150° separate indvendige vandveje til filtreret og ufiltreret vand Fleksible tilslutningsslanger 3/8“			
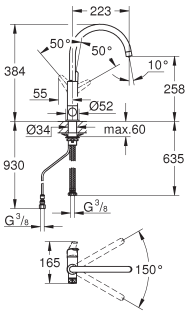	**31 723 000**		**Krom**	**3.088,00**
	GROHE Blue Pure BauEdge **Etgrebsarmatur med filterfunktion** Ethulsmontage C-tud seperat greb til flitreret vand overdel 1/2“ **GROHE StarLight**-krombelægning **GROHE SilkMove** 28mm keramisk patron med svingtud svingfelt 150° separate indvendige vandveje til filtreret og ufiltreret vand Fleksible tilslutningsslanger 3/8“			
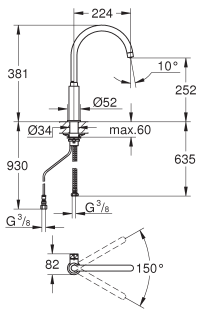	**31 724 000**		**Krom**	**2.007,00**
	GROHE Blue Pure Mono **Mono armatur med filterfunktion** Ethulsmontage C-tud håndtag til filtreret vand overdel 1/2“ **GROHE StarLight**-krombelægning med svingtud svingfelt 150° Fleksible tilslutningsslanger 3/8“			

*** Se prisen på www.grohe.dk | Vi tager forbehold for prisændringer/trykfejl**

GROHE
BLUE TILBEHØR

	GROHE nr.	VVS nr.	Farve	Pris DKK ekskl. moms
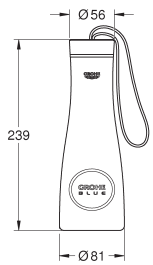	**40 848 000**			**65,00**
	GROHE Blue **Flaske** Tritan flaske med GROHE Blue logo Fri for BPA (Bisphenol A) låg med hank 500 ml			
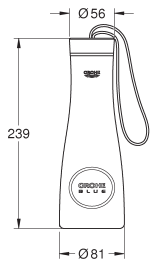	**40 848 SD0**		**Rustfrit stål**	**97,00**
	GROHE Blue **Termo drikkeflaske** flaske i rustfrit stål med GROHE Blue dekor dobbeltvægget låg med hank volumen 450ml			
	40 405 000	**745125801**		**226,00**
	GROHE Blue **Glas karaffel** krystalglas med GROHE Blue logo låg i børstet stål kan vaskes i opvaskemaskine volumen 1 l			
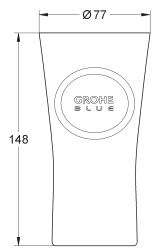	**40 437 000**			**226,00**
	GROHE Blue **Vandglas (6 Stk)** Krystalglas med GROHE Blue logo kan vaskes i opvaskemaskine Indhold: 250 ml			
	46 717 000			**1.534,00**
	Trykindikator til GROHE Blue inklusiv adapter til 425 g og 2 kg CO_2 flasker			
	40 962 000			**335,00**
	GROHE Blue **CO_2 adapter** adapter til GROHE Blue Professional CO_2 trykreduktion passer til 425 g CO_2 flasker til GROHE Blue Professional systemer fra januar 2019 og nyere			

GROHE
BLUE TILBEHØR

GROHE nr.	VVS nr.	Farve	Pris DKK ekskl. moms

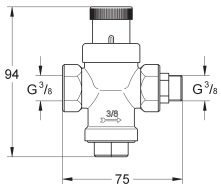

40 452 000 — **172,00**

GROHE Blue
Trykreduceringsventil
til installation af GROHE Blue Chilled & Sparkling med
et vandtryk på mere end 5 bar

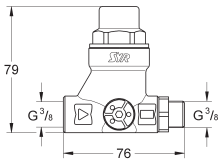

40 578 000 — **949,00**

GROHE Blue
Trykreduceringsventil
til installation af GROHE Blue Chilled & Sparkling med
et vandtryk på mere end 5 bar
VA godkendt

---

40 621 000 — **Krom** — **270,00**
40 621 DC0 — **Supersteel** — **495,00**

GROHE Blue
Kortere håndtag til det almindelige varme og kolde vand
til GROHE Blue og GROHE Red armaturer for at undgå at ramme væggen bag
armaturet med håndtaget i varmtvandspositionen
passer til:
- 31 323 001 / DC1
- 31 324 001 / DC1
- all GROHE Red Duo armaturer

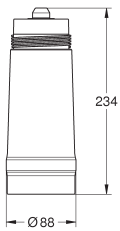

40 404 001 — **745125805** — **452,00**

GROHE Blue
Filterstørrelse S
BWT erstatningsfilter til GROHE Blue
Kapacitet 600 L ved 20° dKH
5-fase filter
kompatibel med GROHE Blue Home, GROHE Blue Professional
og GROHE Blue Pure

40 430 001 — **745125806** — **838,00**
ditto, størrelse M, kapacitet 1500 L ved 20° dKH, 315 mm høj

40 412 001 — **745125807** — **1.090,00**
ditto, størrelse L, kapacitet 2500 L ved 20° dKH, 350 mm høj

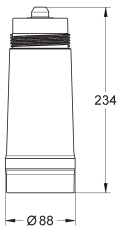

40 547 001 — **745125808** — **586,00**

GROHE Blue
Aktivt kulfilter
BWT erstatningsfilter for GROHE Blue systemer
for områder med en vandhårdhed under 9° dKH
Kapacitet 3000 Liter
3-fase filter
kompatibel med GROHE Blue Home, GROHE Blue Professional
og GROHE Blue Pure

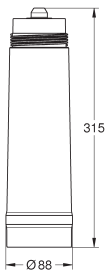

40 691 001 — **470,00**

GROHE Blue
Magnesium+ filter
BWT erstatningsfilter til GROHE Blue
for at tilføje ekstra magnesium til vandet
Kapacitet 400 L på 17° dGH
5-fase filter
kompatibel med GROHE Blue Home, GROHE Blue Professional
og GROHE Blue Pure

*** Se prisen på www.grohe.dk | Vi tager forbehold for prisændringer/trykfejl**

GROHE
BLUE TILBEHØR

	GROHE nr.	VVS nr.	Farve	Pris DKK ekskl. moms
	64 508 001			**301,00**

GROHE Blue
Filterhoved
kan kun bruges til GROHE Blue filtere 40 404 001 / 40 430 001 / 40 412 001 / 40 691 001 / 40 547 001

	GROHE nr.	VVS nr.	Farve	Pris DKK ekskl. moms
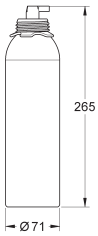	**40 434 001**	**745125810**		**259,00**

GROHE Blue
Rensepatron
til 100% disinfektion af GROHE Blue cooler og filterhoved
inkl. sprayhoved
bruges sammen med GROHE Blue adapter til rensepatron 40 694 000, sælges separat
Dette produkt er et farligt stof. Find nærmere information i sikkerhedsdatabladet. Du kan hente sikkerhedsdataen på: www.grohe.com/safety-data-sheets/

	GROHE nr.	VVS nr.	Farve	Pris DKK ekskl. moms
	40 694 000	**745125812**		**192,00**

GROHE Blue
Adapter til rensepatron
til GROHE Blue BWT Filterhoved 64 508 001
bruges sammen med GROHE Blue rengøringspatron 40 434 001, sælges separat

---

	GROHE nr.	VVS nr.	Farve	Pris DKK ekskl. moms
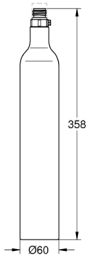	**40 422 000**	**745125.990**		**519,00**

GROHE Blue
Startsæt 425 g CO_2 Flasker (4 Stk)
Kuldioxid fra naturlige kilder til mad og drikke (E290)
Renhed: CO_2 99.9% v/v min.
Indhold pr. flaske: 425 g til 60 liter vand med brus
Til genopfyldning skal bruges: 40 687 000
Dette produkt er et farligt stof. Find nærmere information i sikkerhedsdatabladet. Du kan hente sikkerhedsdataen på: www.grohe.com/safety-data-sheets/

	GROHE nr.	VVS nr.	Farve	Pris DKK ekskl. moms
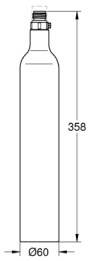	**40 687 000**	**745125992**		**226,00**

GROHE Blue
Genopfyldningssæt 425 g CO_2 Flasker (4 Stk)
Kuldioxid fra naturlige kilder til mad og drikke (E290)
Renhed: CO_2 99.9% v/v min.
Indhold pr. flaske: 425 g til 60 liter vand med brus
Dette produkt er et farligt stof. Find nærmere information i sikkerhedsdatabladet. Du kan hente sikkerhedsdataen på: www.grohe.com/safety-data-sheets/

	GROHE nr.	VVS nr.	Farve	Pris DKK ekskl. moms
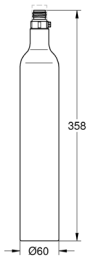	**40 921 000**	**745125991**	**Krom**	**164,00**

GROHE Blue
425 g CO_2-flaske
Kuldioxid fra naturlige kilder til mad og drikke (E290)
Renhed: CO_2 99.9% v/v min.
Indhold pr. flaske: 425 g til 60 liter vand med brus
18 stk per enhed
Dette produkt er et farligt stof. Find nærmere information i sikkerhedsdatabladet. Du kan hente sikkerhedsdataen på: www.grohe.com/safety-data-sheets/

GROHE
RED

GROHE nr.	VVS nr.	Farve	Pris DKK ekskl. moms
30 079 001	**706203834**	**Krom**	**10.462,00**
30 079 DC1	**706203846**	**Supersteel**	**11.770,00**

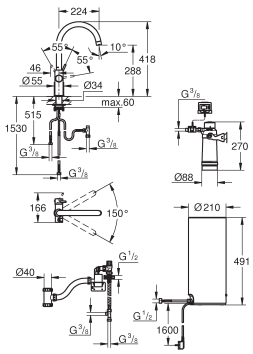

GROHE Red Duo
Armatur og kedel i størrelse L
bestående af:
GROHE Red Duo etgrebs køkkenbatteri
inkl. GROHE Red filter (40438000)
Ethulsmontage
C-tud
GROHE ChildLock trykknapper til kogende vand
TÜV certificeret tredobbelt elektroniske sikkerhedsforanstaltninger mod utilsigtet aktivering af det kogende vand
GROHE StarLight-krombelægning
GROHE SilkMove 28mm keramisk patron
isoleret tud
svingfelt 150°
separate vandveje
Fleksible tilslutningsslanger 3/8"
tilslutning af **GROHE Red** kedel
GROHE Red kedel i størrelse L
beholder til kogende vand
5.5 liter 100° C kogende vand
7 liter total kapacitet
tilgangstryk: 1-7 bar
fleksible tilslutningsslanger og tilslutningsgevind til kogende vand
CE-godkendt
strømforsyning 230 V 50 Hz
strømforbrug 2100 W
strømforbrug ved stand-by, 15 W
energieffektivitetsklasse A
GROHE Red filtersæt
til beskyttelse af kedlen mod tilkalkning
Kapacitet 600 L ved 20° dKH
5-trinsfilter
gennemstrømningsmåler

30 325 001	**706203934**	**Krom**	**10.462,00**
30 325 DC1	**706203946**	**Supersteel**	**11.770,00**

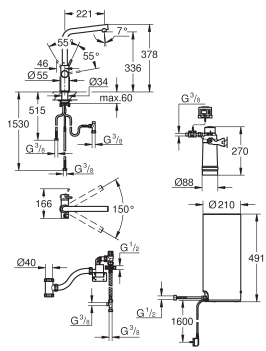

GROHE Red Duo
Armatur og kedel i størrelse L
bestående af:
GROHE Red Duo etgrebs køkkenbatteri
inkl. GROHE Red filter (40438000)
Ethulsmontage
L-tud
GROHE ChildLock trykknapper til kogende vand
TÜV certificeret tredobbelt elektroniske sikkerhedsforanstaltninger mod utilsigtet aktivering af det kogende vand
GROHE StarLight-krombelægning
GROHE SilkMove 28mm keramisk patron
isoleret tud
svingfelt 150°
separate vandveje
Fleksible tilslutningsslanger 3/8"
tilslutning af **GROHE Red** kedel
GROHE Red kedel i størrelse L
beholder til kogende vand
5.5 liter 100° C kogende vand
7 liter total kapacitet
tilgangstryk: 1-7 bar
fleksible tilslutningsslanger og tilslutningsgevind til kogende vand
CE-godkendt
strømforsyning 230 V 50 Hz
strømforbrug 2100 W
strømforbrug ved stand-by, 15 W
energieffektivitetsklasse A
GROHE Red filtersæt
til beskyttelse af kedlen mod tilkalkning
Kapacitet 600 L ved 20° dKH
5-trinsfilter
gennemstrømningsmåler

*** Se prisen på www.grohe.dk | Vi tager forbehold for prisændringer/trykfejl**

GROHE RED

GROHE nr.	VVS nr.	Farve	Pris DKK ekskl. moms
30 083 001	**706203804**	**Krom**	**10.462,00**
30 083 DC1	**706203816**	**Supersteel**	**11.770,00**
30 083 DA1		**Poleret Warm Sunset**	*
30 083 DL1		**Børstet Warm Sunset**	*
30 083 A01		**Poleret Hard Graphite**	*
30 083 AL1		**Børstet Hard Graphite**	*

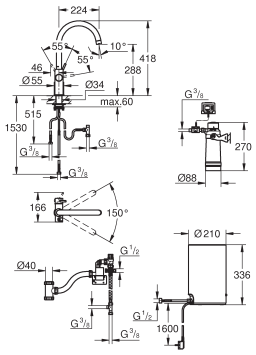

GROHE Red Duo
Armatur og kedel i størrelse M
bestående af:
GROHE Red Duo etgrebs køkkenbatteri
inkl. GROHE Red filter (40438000)
Ethulsmontage
C-tud
GROHE ChildLock trykknapper til kogende vand
TÜV certificeret tredobbelt elektroniske sikkerhedsforanstaltninger
mod utilsigtet aktivering af det kogende vand
GROHE StarLight-krombelægning
GROHE SilkMove 28mm keramisk patron
isoleret tud
svingfelt 150°
separate vandveje
Fleksible tilslutningsslanger 3/8"
tilslutning af **GROHE Red** kedel
GROHE Red kedel, str. M
beholder til kogende vand
3 liter kogende vand, 100°C
maks. kapacitet på 4 liter
tilgangstryk: 1-7 bar
fleksible tilslutningsslanger og tilslutningsgevind til kogende vand
CE-godkendt
strømforsyning 230 V 50 Hz
strømforbrug 2100 W
strømforbrug ved stand-by, 15 W
energieffektivitetsklasse A
GROHE Red filtersæt
til beskyttelse af kedlen mod tilkalkning
Kapacitet 600 L ved 20° dKH
5-trinsfilter
gennemstrømningsmåler

30 327 001	**706203904**	**Krom**	**10.462,00**
30 327 DC1	**706203916**	**Supersteel**	**11.770,00**
30 327 DA1		**Poleret Warm Sunset**	*
30 327 DL1		**Børstet Warm Sunset**	*
30 327 A01		**Poleret Hard Graphite**	*
30 327 AL1		**Børstet Hard Graphite**	*

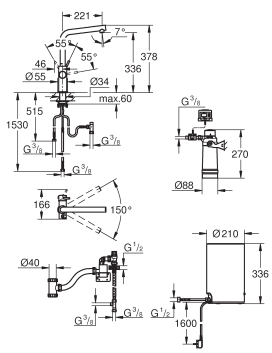

GROHE Red Duo
Armatur og kedel i størrelse M
bestående af:
GROHE Red Duo etgrebs køkkenbatteri
inkl. GROHE Red filter (40438000)
Ethulsmontage
L-tud
GROHE ChildLock trykknapper til kogende vand
TÜV certificeret tredobbelt elektroniske sikkerhedsforanstaltninger
mod utilsigtet aktivering af det kogende vand
GROHE StarLight-krombelægning
GROHE SilkMove 28mm keramisk patron
isoleret tud
svingfelt 150°
separate vandveje
Fleksible tilslutningsslanger 3/8"
tilslutning af **GROHE Red** kedel
GROHE Red kedel, str. M
beholder til kogende vand
3 liter kogende vand, 100°C
maks. kapacitet på 4 liter
tilgangstryk: 1-7 bar
fleksible tilslutningsslanger og tilslutningsgevind til kogende vand
CE-godkendt
strømforsyning 230 V 50 Hz
strømforbrug 2100 W
strømforbrug ved stand-by, 15 W
energieffektivitetsklasse A
GROHE Red filtersæt
til beskyttelse af kedlen mod tilkalkning
Kapacitet 600 L ved 20° dKH
5-trinsfilter
gennemstrømningsmåler

GROHE
RED

GROHE nr.	VVS nr.	Farve	Pris DKK ekskl. moms
30 080 001	**706200834**	**Krom**	**10.462,00**

GROHE Red Mono
Armatur og kedel i størrelse L
bestående af:
GROHE Red Mono bordventil
incl. GROHE Red filter (40438000)
Ethulsmontage
C-tud
GROHE ChildLock trykknapper til kogende vand
TÜV certificeret tredobbelt elektroniske sikkerhedsforanstaltninger
mod utilsigtet aktivering af det kogende vand
GROHE StarLight-krombelægning
isoleret tud
svingfelt 150°
tilslutning af **GROHE Red** kedel
GROHE Red kedel i størrelse L
beholder til kogende vand
5.5 liter 100° C kogende vand
7 liter total kapacitet
tilgangstryk: 1-7 bar
fleksible tilslutningsslanger og tilslutningsgevind til kogende vand
CE-godkendt
strømforsyning 230 V 50 Hz
strømforbrug 2100 W
strømforbrug ved stand-by, 15 W
energieffektivitetsklasse A
GROHE Red filtersæt
til beskyttelse af kedlen mod tilkalkning
Kapacitet 600 L ved 20° dKH
5-trinsfilter
gennemstrømningsmåler

30 085 001	**706200804**	**Krom**	**10.462,00**
30 085 DA1		**Poleret Warm Sunset**	*
30 085 DL1		**Børstet Warm Sunset**	*
30 085 A01		**Poleret Hard Graphite**	*
30 085 AL1		**Børstet Hard Graphite**	*

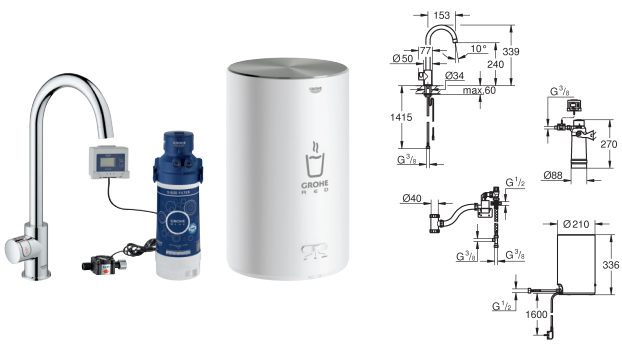

GROHE Red Mono
Armatur og kedel i størrelse M
bestående af:
GROHE Red Mono bordventil
incl. GROHE Red filter (40438000)
Ethulsmontage
C-tud
GROHE ChildLock trykknapper til kogende vand
TÜV certificeret tredobbelt elektroniske sikkerhedsforanstaltninger
mod utilsigtet aktivering af det kogende vand
GROHE StarLight-krombelægning
isoleret tud
svingfelt 150°
tilslutning af **GROHE Red** kedel
GROHE Red kedel, str. M
beholder til kogende vand
3 liter kogende vand, 100°C
maks. kapacitet på 4 liter
tilgangstryk: 1-7 bar
fleksible tilslutningsslanger og tilslutningsgevind til kogende vand
CE-godkendt
strømforsyning 230 V 50 Hz
strømforbrug 2100 W
strømforbrug ved stand-by, 15 W
energieffektivitetsklasse A
GROHE Red filtersæt
til beskyttelse af kedlen mod tilkalkning
Kapacitet 600 L ved 20° dKH
5-trinsfilter
gennemstrømningsmåler

*** Se prisen på www.grohe.dk | Vi tager forbehold for prisændringer/trykfejl**

GROHE RED

GROHE nr.	VVS nr.	Farve	Pris DKK ekskl. moms

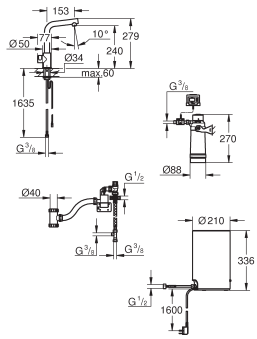

30 339 001 **706200904** **Krom** **10.462,00**

GROHE Red Mono
Armatur og kedel i størrelse M
bestående af:
GROHE Red Mono bordventil
incl. GROHE Red filter (40438000)
Ethulsmontage
L-tud
GROHE ChildLock trykknapper til kogende vand
TÜV certificeret tredobbelt elektroniske sikkerhedsforanstaltninger
mod utilsigtet aktivering af det kogende vand
GROHE StarLight-krombelægning
isoleret tud
svingfelt 150°
tilslutning af **GROHE Red** kedel
GROHE Red kedel, str. M
beholder til kogende vand
3 liter kogende vand, 100°C
maks. kapacitet på 4 liter
tilgangstryk: 1-7 bar
fleksible tilslutningsslanger og tilslutningsgevind til kogende vand
CE-godkendt
strømforsyning 230 V 50 Hz
strømforbrug 2100 W
strømforbrug ved stand-by, 15 W
energieffektivitetsklasse A
GROHE Red filtersæt
til beskyttelse af kedlen mod tilkalkning
Kapacitet 600 L ved 20° dKH
5-trinsfilter
gennemstrømningsmåler

40 841 001 **Krom** **1.391,00**

GROHE Red
Blandingsventil
blander det varme vand fra dit varmesystem med det kogende vand fra Red kedlen indtil den ønskede temperatur nåes
justerbar mellem 35°C og 75°C
mulighed for tilslutning af koldt og varmt vand
inklusiv 70 cm tilslutningsslange, manifold og vægfiksering

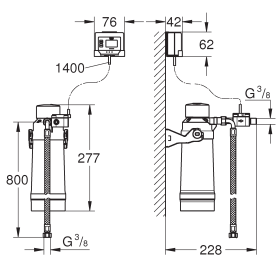

40 438 001 **745125960** **1.258,00**

GROHE Red
Filter med filterhoved
til de regioner hvor vandets hårdhed er højere end 12° KH
tilsluttes før GROHE Red boiler
Fleksible tilslutningsslanger 3/8"
filter 600 l

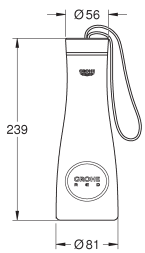

40 919 SD0 **Rustfrit stål** **117,00**

GROHE Red
Termo drikkeflaske
flaske i rustfrit stål med GROHE Red dekor
dobbeltvægget
låg med hank
med tesi
volumen 450ml

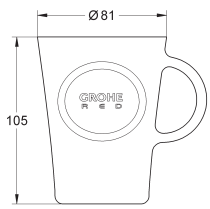

40 432 000 **192,00**

GROHE Red
Teglas (4 stk.)
Varmesikkert glas med GROHE Red dekor
kan vaskes i opvaskemaskine
Indhold: 250 ml

GROHE
AFFALDSSORTERINGSSYSTEM

GROHE nr.	VVS nr.	Farve	Pris DKK ekskl. moms

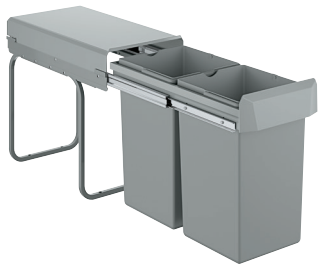

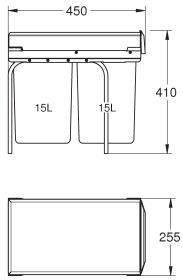

40 855 000 — **959,00**

GROHE Blue
Udtræksbakke til affaldssortering 30 cm - 15 l / 15 l
Monteret i gulv, bag en svinglåge
kan trækkes helt ud
Manuel betjening
To seperate affaldsspande
Passer til skabe der er 30 cm eller breddere
Passer til GROHE Blue Home og GROHE Red størrelse M og L

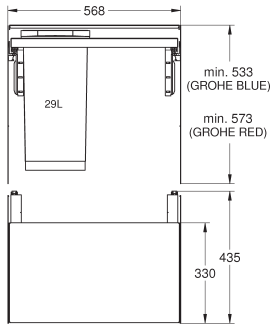

40 980 000 — **4.757,00**

GROHE Blue
Udtræksbakke til affaldssortering 60 cm - 29 l
Monteret i siden og front panel
Kan trækkes helt ud og har soft-close effekt
En seperat affaldspand, 29 l
Passer til et skab der er 60 cm bredt
Installationshøjde min. 533 mm, max. 573 mm
Passer til GROHE Blue Home, GROHE Blue Proffesional og GROHE Red størrelse M og L

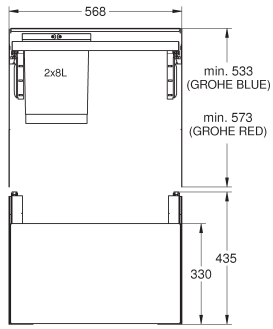

40 981 000 — **4.757,00**

GROHE Blue
Udtræksbakke til affaldssortering, 60 cm - 8 l / 8 l
Monteret i siden og front panel
Kan trækkes helt ud og har soft-close effekt
To seperate affaldsspande - 2 x 8 l
Passer til et skab der er 60 cm bredt
Installationshøjde min. 533 mm, max. 573 mm
Passer til GROHE Blue Home, GROHE Blue Proffesional og GROHE Red størrelse M og L

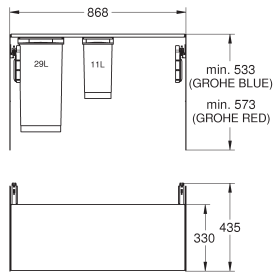

40 982 000 — **5.066,00**

GROHE Blue
Udtræksbakke til affaldssortering 90 cm - 11 l / 29 l
Monteret i siden og front panel
Kan trækkes helt ud og har soft-close effekt
To seperate affaldsspande, 1 x 11 l, 1 x 29 l
Passer til et skab der er 90 cm bredt
Installationshøjde min. 533 mm, max. 573 mm
Passer til GROHE Blue Home, GROHE Blue Proffesional og GROHE Red størrelse M og L

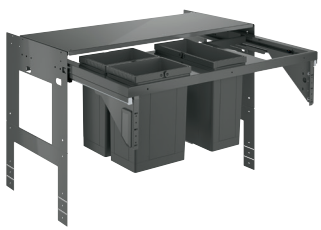

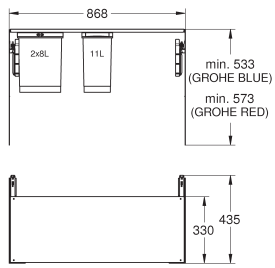

40 983 000 — **5.066,00**

GROHE Blue
Udtræksbakke til affaldssortering 90 cm - 8 l / 8 l / 11 l
Monteret i siden og front panel
Kan trækkes helt ud og har soft-close effekt
tre seperate affaldsspande, 2 x 8 l, 1 x 11 l
Passer til et skab der er 90 cm bredt
Installationshøjde min. 533 mm, max. 573 mm
Passer til GROHE Blue Home, GROHE Blue Proffesional og GROHE Red størrelse M og L

*** Se prisen på www.grohe.dk | Vi tager forbehold for prisændringer/trykfejl**

GROHE
AFFALDSSORTERINGSSYSTEM

GROHE nr.	VVS nr.	Farve	Pris DKK ekskl. moms

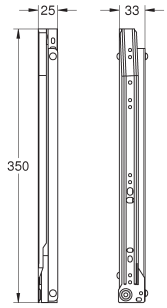

40 984 000	**738,00**

GROHE Blue
Eftermonteringssæt til metal cover
Indeholder: udtræks skinner og anti-slip måtte

Til brug med GROHE Blue udtræksbakker affaldssortering
40 980, 40 981, 40 982 eller 40 983, solgt separat

GROHE
K7

	GROHE nr.	VVS nr.	Farve	Pris DKK ekskl. moms
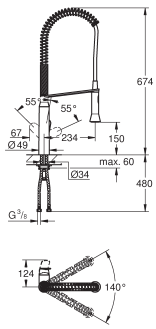	**32 950 000**	**716363104**	**Krom**	**7.721,00**
	32 950 DC0		**Supersteel**	**10.038,00**
	32 950 A00		**Poleret Hard Graphite**	**12.040,00**
	32 950 AL0		**Børstet Hard Graphite**	**12.902,00**
	K7 **Etgrebskøkkenbatteri** Ethulsmontage **GROHE StarLight**-belægning **GROHE SilkMove** 35mm keramisk patron professionel spray omstilling: mousseur/bruserstråle automatisk tilbagestilling til mousseur metal spray justerbar volumenbegrænser svingbart udløb Svingfelt 140° Med kontraventil Fleksible tilslutningsslanger 3/8“ system til hurtig montage min. tryk 1,0 bar			
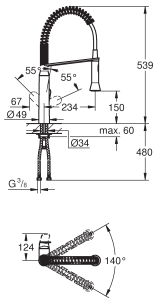	**31 379 000**	**716362104**	**Krom**	**7.431,00**
	31 379 DC0	**716362116**	**Supersteel**	**9.552,00**
	31 379 A00		**Poleret Hard Graphite**	**11.588,00**
	31 379 AL0		**Børstet Hard Graphite**	**12.417,00**
	K7 **Etgrebskøkkenbatteri** Ethulsmontage **GROHE StarLight**-belægning **GROHE SilkMove** 35mm keramisk patron professionel spray omstilling: mousseur/bruserstråle automatisk tilbagestilling til mousseur metal spray justerbar volumenbegrænser svingbart udløb Svingfelt 140° Med kontraventil Fleksible tilslutningsslanger 3/8“ system til hurtig montage min. tryk 1,0 bar			

*** Se prisen på www.grohe.dk | Vi tager forbehold for prisændringer/trykfejl**

GROHE FOOTCONTROL

GROHE nr.	VVS nr.	Farve	Pris DKK ekskl. moms
30 309 000	**724596100**		**2.838,00**

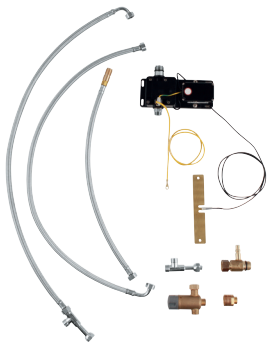

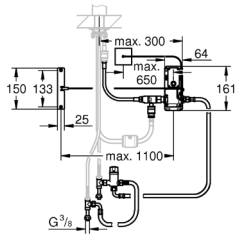

FootControl
Ombygningssæt
Fodpedal: aktivering af vand via kontakt med sensor
batteri strømforsyning 6 V lithium-batteri, type CR-P2
CE-godkendt
magnetventil
fast indstillet blandeventil
automatisk sikkerhedssluk (fabriksindstillet på 60 sek.)
beskyttelse IP 44
opgraderingssæt til GROHE køkkenarmaturer med udtræk
kan ikke kombineres med åbenvands-varmer (SKU'er 32 555 000, 31 397 000, 32 511 000, 31 127 002, 33 984 002, 31 180 000, 30 194 000/DC0, 31 179 000, 31 132 001)

GROHE
MINTA / MINTA SMARTCONTROL / MINTA TOUCH

GROHE nr.	VVS nr.	Farve	Pris DKK ekskl. moms
31 613 000	**709525134**	**Krom**	*
31 613 DC0	**709525136**	**Supersteel**	*
31 613 DA0	**709525142**	**Poleret Warm Sunset**	*
31 613 A00		**Poleret Hard Graphite**	*

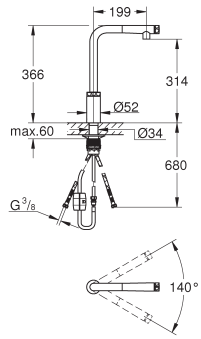

Minta SmartControl
Køkkenarmatur med SmartControl
Ethulsmontage
GROHE StarLight-krombelægning
Med udtræksmousseur
GROHE Magnetic Docking garanterer let og smidig tilbagetrækning af udtræk til startpositionen
SmartControl - tryk for ON-OFF trykbetjening for aktivering/deaktivering, drej for at justere volumen fra EcoJoy til fuld gennemstrømning
Justér temperaturen ved at dreje på blandingsventilen på armaturkroppen
med svingtud
Svingfelt 140°
Med kontraventil
Fleksible tilslutningsslanger 3/8"
GROHE QuickFix Plus ultra hurtig og enkel installation - intet værktøj nødvendigt
GROHE Zero isolerede indre vandveje - bly- og nikkelfri

31 360 001	**706170104**	**Krom**	**6.732,00**
31 360 DC1	**706170.116**	**Supersteel**	**8.749,00**

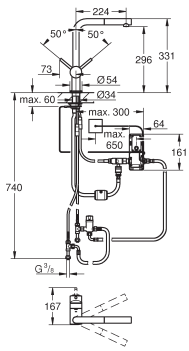

Minta Touch
Elektronisk etgrebs køkkenarmatur 1/2"
L-tud
Touch: aktivering af vand via berøring
batteri strømforsyning 6 V lithium-batteri, type CR-P2
CE-godkendt
magnetventil
fast indstillet blandeventil
automatisk sikkerhedssluk (fabriksindstillet på 60 sek.)
beskyttelse IP 44
GROHE SilkMove 46mm keramisk patron
udtrækkeligt mousseurudløb
justerbar volumenbegrænser
med svingtud
svingradius 360°
Med kontraventil
Fleksible tilslutningsslanger 3/8"
system til hurtig montage

31 358 002	**706169234**	**Krom**	**6.692,00**
31 358 DC2	**706169246**	**Supersteel**	**8.753,00**

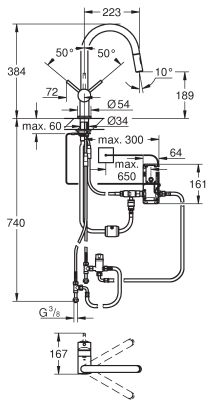

Minta Touch
Elektronisk etgrebs køkkenarmatur 1/2"
C-tud
Ethulsmontage
Touch: aktivering af vand via berøring
batteri strømforsyning 6 V lithium-batteri, type CR-P2
CE-godkendt
magnetventil
fast indstillet blandeventil
automatisk sikkerhedssluk (fabriksindstillet på 60 sek.)
beskyttelse IP 44
GROHE StarLight-krombelægning
GROHE SilkMove 46mm keramisk patron
udtræk med dual spray
omskifter: laminarspray/**SpeedClean** bruserstråle
med svingtud
svingradius 360°
Med kontraventil
Fleksible tilslutningsslanger 3/8"
system til hurtig montage

31 375 000	**705778104**	**Krom**	**2.479,00**
31 375 DC0		**Supersteel**	**3.874,00**
31 375 DA0		**Poleret Warm Sunset**	*
31 375 DL0		**Børstet Warm Sunset**	*
31 375 A00		**Poleret Hard Graphite**	*
31 375 AL0		**Børstet Hard Graphite**	*

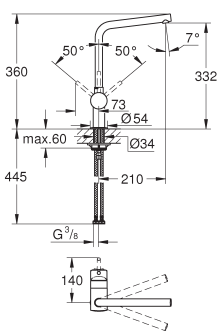

Minta
Etgrebskøkkenbatteri
L-tud
GROHE StarLight-krombelægning
GROHE SilkMove 46mm keramisk patron
justerbar volumenbegrænser
med svingtud
svingradius 0°/150°/360°
Fleksible tilslutningsslanger 3/8"
system til hurtig montage
min. tryk 1,0 bar

*** Se prisen på www.grohe.dk | Vi tager forbehold for prisændringer/trykfejl**

GROHE
MINTA / MINTA SMARTCONTROL / MINTA TOUCH

GROHE nr.	VVS nr.	Farve	Pris DKK ekskl. moms
32 168 000	**705795104**	**Krom**	**3.200,00**
32 168 DC0	**705795116**	**Supersteel**	**4.180,00**

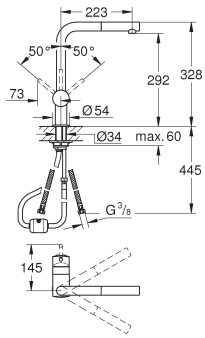

Minta
Etgrebskøkkenbatteri
L-tud
Ethulsmontage
GROHE StarLight-belægning
GROHE SilkMove 46mm keramisk patron
GROHE EasyDock garanterer en let og smidig tilbagetrækning af udtræk til startpositionen
udtrækkeligt mousseurudløb
justerbar volumenbegrænser
med svingtud
svingradius 360°
integreret kontraventil
Med kontraventil
Fleksible tilslutningsslanger 3/8"
system til hurtig montage

30 274 000	**705786604**	**Krom**	**3.435,00**
30 274 DC0	**705786616**	**Supersteel**	**4.850,00**
30 274 DA0		**Poleret Warm Sunset**	*
30 274 DL0		**Børstet Warm Sunset**	*
30 274 A00		**Poleret Hard Graphite**	*
30 274 AL0		**Børstet Hard Graphite**	*

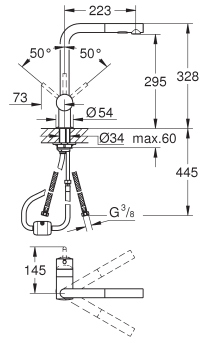

Minta
Etgrebskøkkenbatteri
L-tud
Ethulsmontage
GROHE StarLight-krombelægning
GROHE SilkMove 46mm keramisk patron
mousseur
dual udtrækksspray - skifter frem og tilbage
mellem alm. gennemstrømning og spray
omskifter: laminarspray/**SpeedClean** bruserstråle
automatisk tilbageskift til laminarspray
justerbar volumenbegrænser
med svingtud
svingradius 360°
integreret kontraventil
Med kontraventil
Fleksible tilslutningsslanger 3/8"
system til hurtig montage
min. tryk 1,0 bar

30 347 000	**705786404**	**Krom**	**3.350,00**

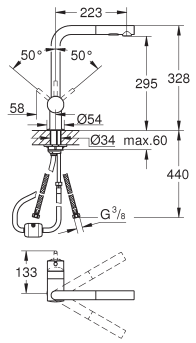

Minta
Etgrebskøkkenbatteri
L-tud
Ethulsmontage
GROHE StarLight-belægning
GROHE SilkMove 46mm keramisk patron
mousseur
dual udtrækksspray - skifter frem og tilbage
mellem alm. gennemstrømning og spray
omskifter: laminarspray/**SpeedClean** bruserstråle
automatisk tilbageskift til laminarspray
justerbar volumenbegrænser
med svingtud
svingradius 360°
kortere håndtag (71 mm)
integreret kontraventil
Med kontraventil
Fleksible tilslutningsslanger 3/8"
system til hurtig montage
min. tryk 1,0 bar

GROHE
MINTA / MINTA SMARTCONTROL / MINTA TOUCH

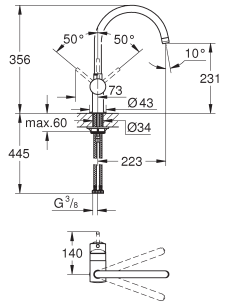

GROHE nr.	VVS nr.	Farve	Pris DKK ekskl. moms
32 917 000	**705798504**	**Krom**	**2.268,00**
32 917 DC0	**705798516**	**Supersteel**	**2.995,00**
32 917 KS0	**705798521**	**Velvet Black**	*
32 917 DA0		**Poleret Warm Sunset**	*
32 917 DL0		**Børstet Warm Sunset**	*
32 917 A00		**Poleret Hard Graphite**	*
32 917 AL0		**Børstet Hard Graphite**	*

Minta
Etgrebskøkkenbatteri
C-tud
Ethulsmontage
GROHE StarLight-belægning
GROHE SilkMove 46mm keramisk patron
justerbar volumenbegrænser
med svingtud
justérbar svingfelt (0°, 150°, 360°)
Fleksible tilslutningsslanger 3/8"
presforskruning 3/8"
system til hurtig montage
temperaturbegrænser kan tilvælges (46 308)

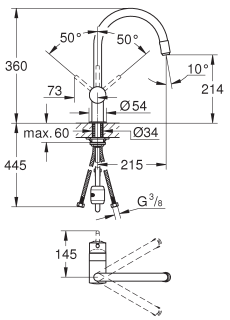

32 918 000	**705787104**	**Krom**	**2.864,00**
32 918 DC0	**705787216**	**Supersteel**	**4.172,00**

Minta
Etgrebskøkkenbatteri
C-tud
Ethulsmontage
GROHE StarLight-belægning
GROHE SilkMove 46mm keramisk patron
udtrækkeligt mousseurudløb
justerbar volumenbegrænser
med svingtud
svingradius 360°
integreret kontraventil
Med kontraventil
Fleksible tilslutningsslanger 3/8"
system til hurtig montage
temperaturbegrænser kan tilvælges (46 308)
min. tryk 1,0 bar

32 918 00E	**705790704**	**Krom**	**2.798,00**

ditto, med GROHE EcoJoy 5,7 l/min. volumenbegrænser

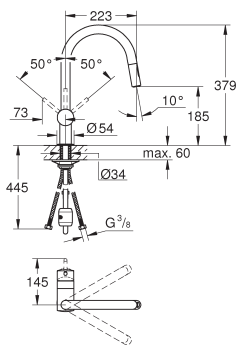

32 321 002	**705791234**	**Krom**	**2.877,00**
32 321 DC2	**705791246**	**Supersteel**	**3.934,00**
32 321 DA2		**Poleret Warm Sunset**	*
32 321 DL2		**Børstet Warm Sunset**	*
32 321 A02		**Poleret Hard Graphite**	*
32 321 AL2		**Børstet Hard Graphite**	*

Minta
Etgrebskøkkenbatteri
C-tud
Ethulsmontage
GROHE StarLight-krombelægning
GROHE SilkMove 46mm keramisk patron
GROHE EasyDock garanterer en let og smidig
tilbagetrækning af udtræk til startpositionen
udtræk med dual spray
omskifter: laminarspray/**SpeedClean** bruserstråle
justerbar volumenbegrænser
med svingtud
svingradius 360°
integreret kontraventil
Med kontraventil
Fleksible tilslutningsslanger 3/8"
system til hurtig montage
min. tryk 1,0 bar

*** Se prisen på www.grohe.dk | Vi tager forbehold for prisændringer/trykfejl**

GROHE
MINTA / MINTA SMARTCONTROL / MINTA TOUCH

GROHE nr.	VVS nr.	Farve	Pris DKK ekskl. moms
30 348 001	**705791534**	**Krom**	**2.929,00**

Minta
Etgrebskøkkenbatteri
C-tud
Ethulsmontage
GROHE SilkMove 46mm keramisk patron
GROHE StarLight-krombelægning
GROHE EasyDock garanterer en let og smidig tilbagetrækning af udtræk til startpositionen
udtræk med dual spray
omskifter: laminarspray/**SpeedClean** bruserstråle
justerbar volumenbegrænser
med svingtud
svingradius 360°
kortere håndtag (71 mm)
integreret kontraventil
Med kontraventil
Fleksible tilslutningsslanger 3/8"
system til hurtig montage
min. tryk 1,0 bar

32 488 000	**705792104**	**Krom**	**2.375,00**
32 488 DC0	**705792516**	**Supersteel**	**3.508,00**
32 488 DA0		**Poleret Warm Sunset**	*
32 488 DL0		**Børstet Warm Sunset**	*
32 488 A00		**Poleret Hard Graphite**	*
32 488 AL0		**Børstet Hard Graphite**	*

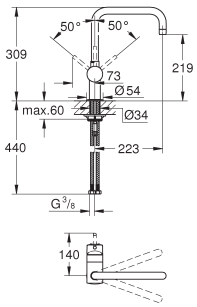

Minta
Etgrebskøkkenbatteri
U-tud
Ethulsmontage
GROHE StarLight-belægning
GROHE SilkMove 46mm keramisk patron
justerbar volumenbegrænser
justérbar svingfelt (0°, 150°, 360°)
med svingtud
Fleksible tilslutningsslanger 3/8"
system til hurtig montage
temperaturbegrænser kan tilvælges (46 308)

32 067 000	**705794104**	**Krom**	**2.797,00**

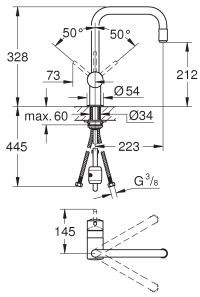

Minta
Etgrebskøkkenbatteri
U-tud
Ethulsmontage
GROHE StarLight-belægning
GROHE SilkMove 46mm keramisk patron
udtrækkeligt mousseurudløb
justerbar volumenbegrænser
med svingtud
svingradius 360°
integreret kontraventil
Med kontraventil
Fleksible tilslutningsslanger 3/8"
system til hurtig montage
min. tryk 1,0 bar

32 322 002	**705793234**	**Krom**	**2.841,00**
32 322 DC2	**705793246**	**Supersteel**	**3.739,00**
32 322 DA2		**Poleret Warm Sunset**	*
32 322 DL2		**Børstet Warm Sunset**	*
32 322 A02		**Poleret Hard Graphite**	*
32 322 AL2		**Børstet Hard Graphite**	*

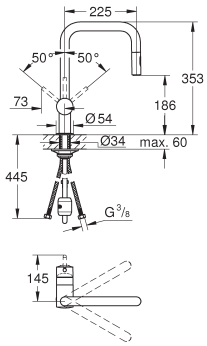

Minta
Etgrebskøkkenbatteri
U-tud
Ethulsmontage
GROHE StarLight-krombelægning
GROHE SilkMove 46mm keramisk patron
GROHE EasyDock garanterer en let og smidig tilbagetrækning af udtræk til startpositionen
udtræk med dual spray
omskifter: laminarspray/**SpeedClean** bruserstråle
justerbar volumenbegrænser
med svingtud
svingradius 360°
integreret kontraventil
Med kontraventil
Fleksible tilslutningsslanger 3/8"
system til hurtig montage
min. tryk 1,0 bar

GROHE
MINTA / MINTA SMARTCONTROL / MINTA TOUCH

GROHE nr.	VVS nr.	Farve	Pris DKK ekskl. moms
40 684 000		**Krom**	**693,00**
40 684 DC0		**Supersteel**	**914,00**

Minta
Greb
til Minta etgrebsarmatur

*** Se prisen på www.grohe.dk | Vi tager forbehold for prisændringer/trykfejl**

GROHE
ZEDRA / ZEDRA SMARTCONTROL / ZEDRA TOUCH

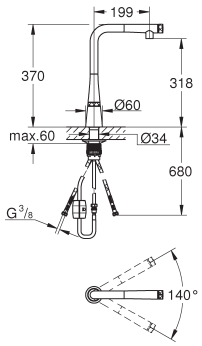

GROHE nr.	VVS nr.	Farve	Pris DKK ekskl. moms
31 593 002	**709523134**	**Krom**	*
31 593 DC2	**709523.136**	**Supersteel**	*

Zedra SmartControl
Køkkenarmatur med SmartControl
Ethulsmontage
GROHE StarLight-krombelægning
Med udtræksmousseur
GROHE Magnetic Docking garanterer let og smidig tilbagetrækning af udtræk til startpositionen
SmartControl - tryk for ON-OFF trykbetjening for aktivering/deaktivering, drej for at justere volumen fra EcoJoy til fuld gennemstrømning
Justér temperaturen ved at dreje på blandingsventilen på armaturkroppen
med svingtud
Svingfelt 140°
Med kontraventil
Fleksible tilslutningsslanger 3/8"
GROHE QuickFix Plus ultra hurtig og enkel installation - intet værktøj nødvendigt
GROHE Zero isolerede indre vandveje - bly- og nikkelfri
Lanceres 1. kvartal 2020

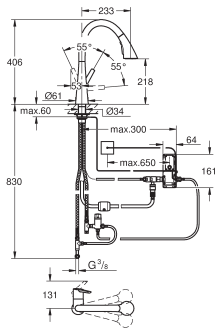

30 219 002		**Krom**	**8.870,00**
30 219 DC2		**Supersteel**	**11.532,00**

Zedra Touch
Elektronisk etgrebs køkkenarmatur 1/2"
Touch: aktivering af vand via berøring
batteri strømforsyning 6 V lithium-batteri, type CR-P2
CE-godkendt
magnetventil
fast indstillet blandeventil
automatisk sikkerhedssluk (fabriksindstillet på 60 sek.)
beskyttelse IP 44
GROHE StarLight-krombelægning
GROHE SilkMove 35mm keramisk patron
GROHE Zero isolerede indre vandveje - bly- og nikkelfri
GROHE Magnetic Docking garanterer let og smidig tilbagetrækning af udtræk til startpositionen
udtrækksstråle med 3 spraytyper
omskifter: laminarspray/SpeedClean brusestråle/GROHE Bladespray (reduceret vandforbrug med op til 70% og endnu stærkere sprayydeevne) stopfunktion - pauseknap til at stoppe vandgennemstrømningen
udtrækksstråle med 3 spraytyper omskifter: laminarspray/SpeedClean brusestråle/ GROHE Bladespray (reduceret vandforbrug med op til 70% og endnu stærkere sprayydeevne) stopfunktion - pauseknap til at stoppe vandgennemstrømningen
stop-funktion - pause-knap for at stoppe vandstrømmen
automatisk tilbageskift til laminarspray
justerbar volumenbegrænser
med svingtud
svingradius 360°
Med kontraventil
Fleksible tilslutningsslanger 3/8"
Lanceres 1. kvartal 2020

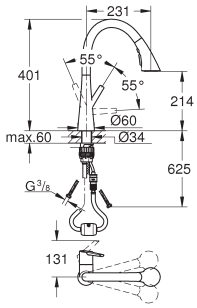

32 294 002		**Krom**	**5.069,00**
32 294 DC2		**Supersteel**	**6.590,00**

Zedra
Etgrebskøkkenbatteri
Ethulsmontage
GROHE StarLight-krombelægning
GROHE SilkMove 35mm keramisk patron
GROHE Magnetic Docking garanterer let og smidig tilbagetrækning af udtræk til startpositionen
udtrækksstråle med 3 spraytyper
omskifter: laminarspray/SpeedClean brusestråle/GROHE Bladespray (reduceret vandforbrug med op til 70% og endnu stærkere sprayydeevne) stopfunktion - pauseknap til at stoppe vandgennemstrømningen
udtrækksstråle med 3 spraytyper omskifter: laminarspray/SpeedClean brusestråle/ GROHE Bladespray (reduceret vandforbrug med op til 70% og endnu stærkere sprayydeevne) stopfunktion - pauseknap til at stoppe vandgennemstrømningen
stop-funktion - pause-knap for at stoppe vandstrømmen
automatisk tilbageskift til laminarspray
justerbar volumenbegrænser
med svingtud
svingradius 360°
Med kontraventil
Fleksible tilslutningsslanger 3/8"
GROHE QuickFix Plus ultra hurtig og enkel installation - intet værktøj nødvendigt
GROHE Zero isolerede indre vandveje - bly- og nikkelfri
Lanceres 1. kvartal 2020

GROHE
ZEDRA / ZEDRA SMARTCONTROL / ZEDRA TOUCH

GROHE nr.	VVS nr.	Farve	Pris DKK ekskl. moms
32 553 002		**Krom**	**4.752,00**
32 553 DC2		**Supersteel**	**6.178,00**

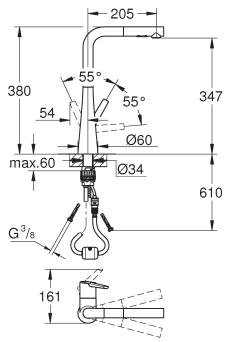

Zedra
Etgrebskøkkenbatteri
Ethulsmontage
GROHE StarLight-krombelægning
GROHE SilkMove 35mm keramisk patron
GROHE Magnetic Docking garanterer let og smidig tilbagetrækning af udtræk til startpositionen
udtræk med dual spray
omskifter: laminarspray/**SpeedClean** bruserstråle
automatisk tilbageskift til laminarspray
justerbar volumenbegrænser
med svingtud
svingradius 360°
Med kontraventil
Fleksible tilslutningsslanger 3/8"
GROHE QuickFix Plus ultra hurtig og enkel installation - intet værktøj nødvendigt
GROHE Zero isolerede indre vandveje - bly- og nikkelfri
Lanceres 1. kvartal 2020

30 026 002		**Krom**	**3.006,00**
30 026 DC2		**Supersteel**	**3.909,00**

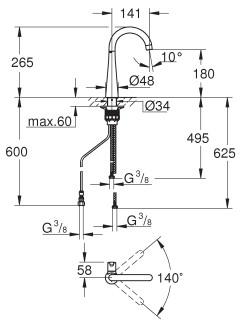

Zedra
Søjlehane med filterfunktion
Ethulsmontage
håndtag til filtreret vand
keramisk overdel 1/2", 90°
GROHE StarLight-krombelægning
med svingtud
Svingfelt 140°
Fleksible tilslutningsslanger 3/8"
GROHE QuickFix Plus ultra hurtig og enkel installation - intet værktøj nødvendigt
GROHE Zero isolerede indre vandveje - bly- og nikkelfri
påkræver GROHE filtersæt inklusiv filterhoved (40438001), sælges separat
6,6 l/min
Lanceres 1. kvartal 2020

*** Se prisen på www.grohe.dk | Vi tager forbehold for prisændringer/trykfejl**

GROHE
ATRIO

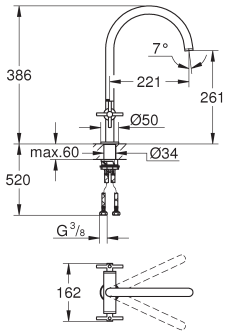

GROHE nr.	VVS nr.	Farve	Pris DKK ekskl. moms
30 362 000	**705506.304**	**Krom**	**6.454,00**
30 362 DC0	**705506.316**	**Supersteel**	**8.393,00**
30 362 AL0	**705506.309**	**Børstet Hard Graphite**	**9.683,00**

Atrio
Togrebs køkkenarmatur 1/2“
C-tud
Ethulsmontage
GROHE StarLight-krombelægning
overdel 1/2“, 90°
justérbar svingfelt (0°, 150°, 360°)
Fleksible tilslutningsslanger 3/8“
system til hurtig montage
mousseur

GROHE ESSENCE

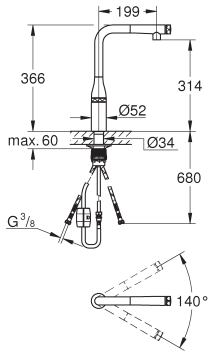

GROHE nr.	VVS nr.	Farve	Pris DKK ekskl. moms
31 615 000	**709526134**	**Krom**	**5.861,00**
31 615 DC0	**709526136**	**Supersteel**	**7.619,00**
31 615 BE0	**709526140**	**Poleret Nikkel**	**8.205,00**
31 615 EN0	**709526141**	**Børstet Nikkel**	**8.791,00**
31 615 GL0	**709526145**	**Poleret Cool Sunrise**	**8.205,00**
31 615 GN0	**709526148**	**Børstet Cool Sunrise**	**8.791,00**
31 615 DA0	**709526142**	**Poleret Warm Sunset**	**8.205,00**
31 615 DL0	**709526143**	**Børstet Warm Sunset**	**8.791,00**
31 615 A00	**709526138**	**Poleret Hard Graphite**	**8.205,00**
31 615 AL0	**709526139**	**Børstet Hard Graphite**	**8.791,00**

Essence SmartControl
Køkkenarmatur med SmartControl
Ethulsmontage
GROHE StarLight-krombelægning
Med udtræksmousseur
GROHE Magnetic Docking garanterer let og smidig tilbagetrækning af udtræk til startpositionen
SmartControl - tryk for ON-OFF trykbetjening for aktivering/deaktivering, drej for at justere volumen fra EcoJoy til fuld gennemstrømning
Justér temperaturen ved at dreje på blandingsventilen på armaturkroppen
med svingtud
Svingfelt 140°
Med kontraventil
Fleksible tilslutningsslanger 3/8"
GROHE QuickFix Plus ultra hurtig og enkel installation - intet værktøj nødvendigt
GROHE Zero isolerede indre vandveje - bly- og nikkelfri

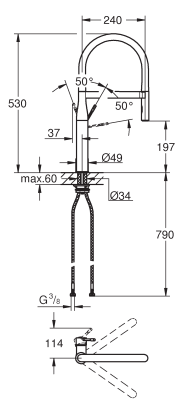

30 294 000	**705769104**	**Krom**	**5.092,00**
30 294 DC0	**705769116**	**Supersteel**	**6.933,00**
30 294 BE0		**Poleret Nikkel**	**8.218,00**
30 294 EN0		**Børstet Nikkel**	**8.805,00**
30 294 GL0		**Poleret Cool Sunrise**	**8.218,00**
30 294 GN0		**Børstet Cool Sunrise**	**8.805,00**
30 294 DA0		**Poleret Warm Sunset**	**8.218,00**
30 294 DL0		**Børstet Warm Sunset**	**8.805,00**
30 294 A00		**Poleret Hard Graphite**	**8.218,00**
30 294 AL0		**Børstet Hard Graphite**	**8.805,00**

Essence
Etgrebskøkkenbatteri
Ethulsmontage
GROHE StarLight-krombelægning
GROHE SilkMove 28mm keramisk patron
mousseur
med integreret temperaturbegrænser
professionel spray
med fleksibel og hygiejnisk **GROHFlexx køkken** Santoprene-slange.
omskifter: laminarspray/**SpeedClean** bruserstråle
automatisk tilbageskift til laminarspray
metal spray
GROHE Magnetic Docking garanterer let og smidig tilbagetrækning af udtræk til startpositionen
svingbart udløb
svingradius 360°
Med kontraventil
Fleksible tilslutningsslanger 3/8"
system til hurtig montage

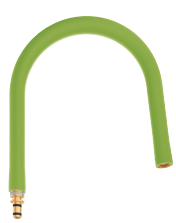

30 321 GE0	**745101287**	**Grøn**	**741,00**
30 321 XC0	**745101282**	**Mørkgrå**	**741,00**
30 321 MW0	**745101290**	**Krom/marmor**	**741,00**
30 321 HG0	**745101283**	**Mørkbrun**	**741,00**
30 321 DG0	**745101285**	**Rød**	**741,00**
30 321 DP0	**745101295**	**Lyserød**	**741,00**
30 321 DU0	**745101289**	**Lilla**	**741,00**
30 321 TY0	**745101288**	**Blå**	**741,00**
30 321 YF0	**745101296**	**Gul**	**741,00**
30 321 YR0	**745101296**	**Orange**	**741,00**

GROHFlex profi slange
profi slange til Essence køkken armatur
passer til 30 294 000 / 30 294 DC0
GROHFlexx profi slange, fleksibel santopren slange
inklusiv befæstningssæt

*** Se prisen på www.grohe.dk | Vi tager forbehold for prisændringer/trykfejl**

GROHE ESSENCE

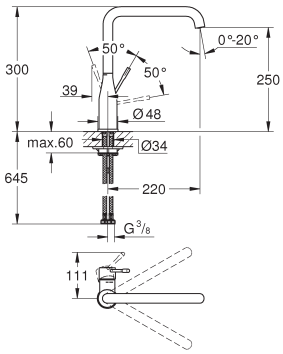

GROHE nr.	VVS nr.	Farve	Pris DKK ekskl. moms
30 269 000	**705812504**	**Krom**	**2.598,00**
30 269 DC0	**705812516**	**Supersteel**	**4.007,00**
30 269 GL0	**705812515**	**Poleret Cool Sunrise**	**4.625,00**
30 269 GN0	**705812518**	**Børstet Cool Sunrise**	**4.625,00**
30 269 DA0	**705812512**	**Poleret Warm Sunset**	**4.625,00**
30 269 DL0	**705812513**	**Børstet Warm Sunset**	**4.625,00**
30 269 A00	**705812508**	**Poleret Hard Graphite**	**4.625,00**
30 269 AL0	**705812509**	**Børstet Hard Graphite**	**4.625,00**

Essence
Etgrebskøkkenbatteri
højt udløb
Ethulsmontage
GROHE StarLight-krombelægning
GROHE SilkMove 28mm keramisk patron
mousseur
med svingtud
svingfelt 0° / 150° / 360°
Fleksible tilslutningsslanger 3/8"
system til hurtig montage
integreret temperaturbegrænser
min. tryk 1,0 bar

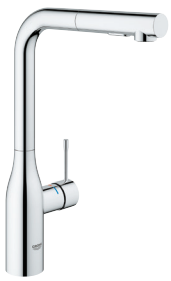

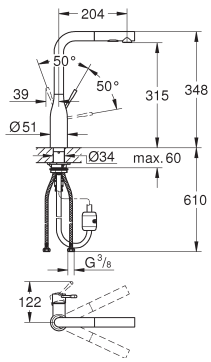

30 270 000	**706117104**	**Krom**	**3.452,00**
30 270 DC0	**706117116**	**Supersteel**	**5.273,00**
30 270 GL0	**706117115**	**Poleret Cool Sunrise**	**5.089,00**
30 270 GN0	**706117118**	**Børstet Cool Sunrise**	**6.086,00**
30 270 DA0	**706117112**	**Poleret Warm Sunset**	**5.089,00**
30 270 DL0	**706117113**	**Børstet Warm Sunset**	**6.086,00**
30 270 A00	**706117108**	**Poleret Hard Graphite**	**5.089,00**
30 270 AL0	**706117109**	**Børstet Hard Graphite**	**6.086,00**

Essence
Etgrebskøkkenbatteri
højt udløb
Ethulsmontage
GROHE StarLight-krombelægning
GROHE SilkMove 28mm keramisk patron
mousseur
dual udtrækksspray - skifter frem og tilbage
mellem alm. gennemstrømning og spray
omskifter: laminarspray/**SpeedClean** bruserstråle
automatisk tilbageskift til laminarspray
med svingtud
integreret kontraventil
Med kontraventil
Fleksible tilslutningsslanger 3/8"
system til hurtig montage
integreret temperaturbegrænser
min. tryk 1,0 bar

GROHE
EUROCUBE

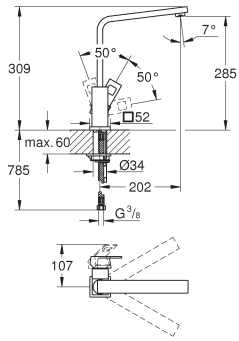

GROHE nr.	VVS nr.	Farve	Pris DKK ekskl. moms
31 255 000	**705973104**	**Krom**	**2.764,00**
31 255 DC0		**Supersteel**	**3.860,00**

Eurocube
Etgrebskøkkenbatteri
højt udløb
Ethulsmontage
GROHE StarLight-belægning
GROHE SilkMove 28mm keramisk patron
mousseur
svingbar tud
svingradius 360°
Fleksible tilslutningsslanger 3/8“
system til hurtig montage
min. tryk 1,0 bar

*** Se prisen på www.grohe.dk | Vi tager forbehold for prisændringer/trykfejl**

GROHE
EURODISC

	GROHE nr.	VVS nr.	Farve	Pris DKK ekskl. moms
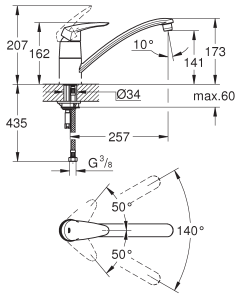	**33 770 001**	**705785504**	**Krom**	**2.180,00**

Eurodisc
Etgrebskøkkenbatteri
lav tud
Ethulsmontage
GROHE StarLight-belægning
GROHE SilkMove 35mm keramisk patron
mousseur
justerbar volumenbegrænser
med svingtud
Svingfelt 140°
med vandbegrænser
Fleksible tilslutningsslanger 3/8"
system til hurtig montage

GROHE CONCETTO

GROHE nr.	VVS nr.	Farve	Pris DKK ekskl. moms
31 491 000	**705767104**	**Krom**	**4.895,00**
31 491 DC0	**705767116**	**Supersteel**	**6.163,00**

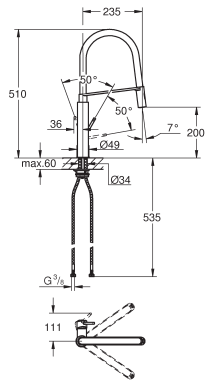

Concetto
Etgrebskøkkenbatteri
Ethulsmontage
GROHE StarLight-krombelægning
GROHE SilkMove 28mm keramisk patron
mousseur
med integreret temperaturbegrænser
professionel spray
med fleksibel og hygiejnisk **GROHFlexx køkken** Santoprene-slange.
omskifter: laminarspray/**SpeedClean** bruserstråle
automatisk tilbageskift til laminarspray
GROHE Magnetic Docking garanterer let og smidig tilbagetrækning af udtræk til startpositionen
svingbart udløb
svingradius 360°
Med kontraventil
Fleksible tilslutningsslanger 3/8"
system til hurtig montage

32 661 003	**706148134**	**Krom**	**2.045,00**
32 661 DC3	**706148146**	**Supersteel**	**3.091,00**

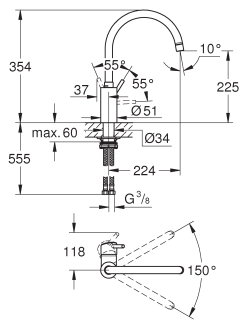

Concetto
Etgrebskøkkenbatteri
højt udløb
Ethulsmontage
GROHE StarLight-krombelægning
GROHE SilkMove 35mm keramisk patron
GROHE Zero isolerede indre vandveje - bly- og nikkelfri
mousseur
justerbar volumenbegrænser
med svingtud
valgfrit drejeområde for tud: 0° / 150°
Fleksible tilslutningsslanger 3/8"
GROHE QuickFix rapid installationssystem

32 663 003	**706149134**	**Krom**	**2.917,00**
32 663 DC3	**706149146**	**Supersteel**	**3.751,00**

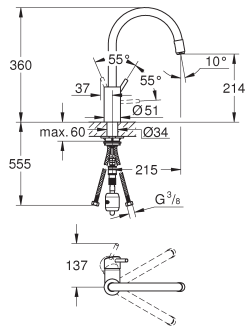

Concetto
Etgrebskøkkenbatteri
højt udløb
Ethulsmontage
GROHE StarLight-krombelægning
GROHE SilkMove 35mm keramisk patron
GROHE EasyDock garanterer en let og smidig tilbagetrækning af udtræk til startpositionen
GROHE Zero isolerede indre vandveje - bly- og nikkelfri
udtrækkelig laminarspray
justerbar volumenbegrænser
med svingtud
svingradius 360°
Med kontraventil
Fleksible tilslutningsslanger 3/8"
GROHE QuickFix rapid installationssystem
min. tryk 1,0 bar

31 483 002	**706177234**	**Krom**	**2.495,00**
31 483 DC2	**706177246**	**Supersteel**	**3.850,00**

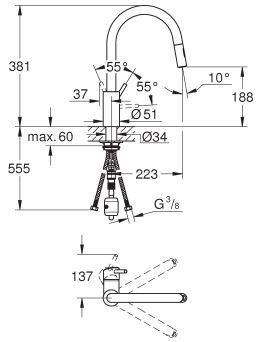

Concetto
Etgrebskøkkenbatteri
højt udløb
Ethulsmontage
GROHE StarLight-krombelægning
GROHE SilkMove 35mm keramisk patron
GROHE EasyDock garanterer en let og smidig tilbagetrækning af udtræk til startpositionen
GROHE Zero isolerede indre vandveje - bly- og nikkelfri
udtræk med dual spray
omskifter: laminarspray/**SpeedClean** bruserstråle
justerbar volumenbegrænser
med svingtud
svingradius 360°
Med kontraventil
Fleksible tilslutningsslanger 3/8"
GROHE QuickFix rapid installationssystem

*** Se prisen på www.grohe.dk | Vi tager forbehold for prisændringer/trykfejl**

GROHE CONCETTO

GROHE nr.	VVS nr.	Farve	Pris DKK ekskl. moms
31 128 001	**706157104**	**Krom**	**2.176,00**
31 128 DC1	**706157116**	**Supersteel**	**2.795,00**

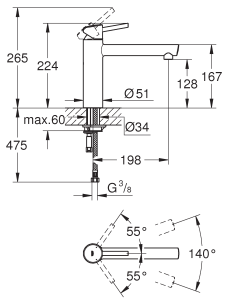

Concetto
Etgrebsøkkenbatteri
mellemhøj tud
Ethulsmontage
GROHE StarLight-belægning
GROHE SilkMove 35mm keramisk patron
mousseur
justerbar volumenbegrænser
svingbar tud
Svingfelt 140°
Fleksible tilslutningsslanger 3/8"
system til hurtig montage
min. tryk 1,0 bar

31 129 001		**Krom**	**2.619,00**
31 129 DC1		**Supersteel**	**3.404,00**

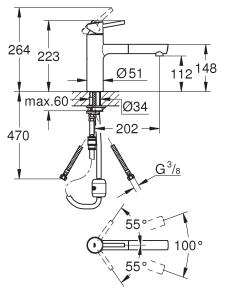

Concetto
Etgrebsøkkenbatteri
mellemhøj tud
Ethulsmontage
GROHE StarLight-belægning
GROHE SilkMove 35mm keramisk patron
udtrækkeligt mousseurudløb
justerbar volumenbegrænser
svingbar tud
svingbart område 100 Ø
Med kontraventil
Fleksible tilslutningsslanger 3/8"
system til hurtig montage
min. tryk 1,0 bar

30 273 001	**706145604**	**Krom**	**2.980,00**
30 273 DC1		**Supersteel**	**4.260,00**

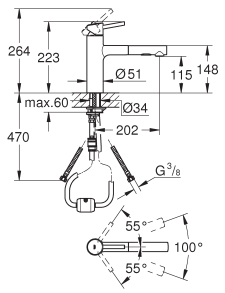

Concetto
Etgrebsøkkenbatteri
mellemhøj tud
Ethulsmontage
GROHE StarLight-belægning
GROHE SilkMove 35mm keramisk patron
mousseur
dual udtrækksspray - skifter frem og tilbage
mellem alm. gennemstrømning og spray
omskifter: laminarspray/**SpeedClean** bruserstråle
automatisk tilbageskift til laminarspray
justerbar volumenbegrænser
svingbar tud
svingbart område 100 Ø
Med kontraventil
integreret kontraventil
Fleksible tilslutningsslanger 3/8"
system til hurtig montage

31 210 001	**706155104**	**Krom**	**3.553,00**

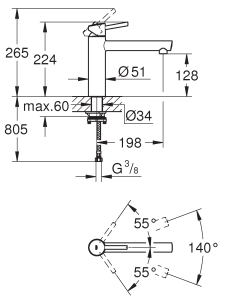

Concetto
Etgrebsøkkenbatteri
til montering foran vindue
mellemhøj tud
Ethulsmontage
GROHE StarLight-belægning
GROHE SilkMove 35mm keramisk patron
mousseur
justerbar volumenbegrænser
svingbar tud
Svingfelt 140°
fast sokkelhøjde: 30mm
Fleksible tilslutningsslanger 3/8"

GROHE
CONCETTO

	GROHE nr.	VVS nr.	Farve	Pris DKK ekskl. moms
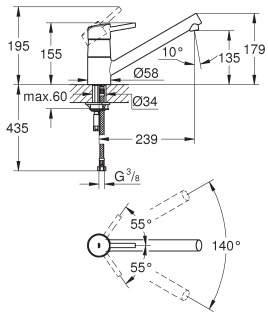	**32 659 001**	**706147604**	**Krom**	**1.905,00**
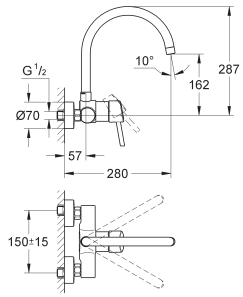	**32 667 001**	**709179104**	**Krom**	**1.924,00**

Concetto
Etgrebskøkkenbatteri
lav tud
Ethulsmontage
GROHE StarLight-belægning
GROHE SilkMove 35mm keramisk patron
mousseur
justerbar volumenbegrænser
svingbar tud
Svingfelt 140°
Fleksible tilslutningsslanger 3/8"
system til hurtig montage

Concetto
Etgrebskøkkenbatteri
vægmonteret
GROHE StarLight-belægning
GROHE SilkMove 46mm keramisk patron
mousseur
justerbar volumenbegrænser
med svingtud
svingradius 360°
fremspring 223 mm
S-forskruninger

*** Se prisen på www.grohe.dk | Vi tager forbehold for prisændringer/trykfejl**

GROHE
EUROSMART COSMOPOLITAN

GROHE nr.	VVS nr.	Farve	Pris DKK ekskl. moms

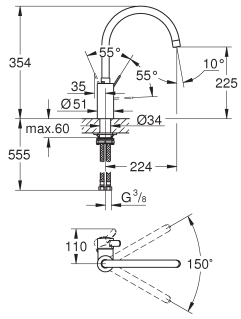

32 843 002	**705817134**	**Krom**	**1.601,00**
32 843 DC2	**705817146**	**Supersteel**	**2.501,00**

Eurosmart Cosmopolitan
Etgrebskøkkenbatteri
højt udløb
Ethulsmontage
GROHE StarLight-krombelægning
GROHE SilkMove 35mm keramisk patron
GROHE Zero isolerede indre vandveje - bly- og nikkelfri
mousseur
justerbar volumenbegrænser
med svingtud
valgfrit drejeområde for tud: 0° / 150°
Fleksible tilslutningsslanger 3/8"
GROHE QuickFix rapid installationssystem

32 843 20E	**705817234**	**Krom**	**1.924,00**

ditto, med GROHE EcoJoy

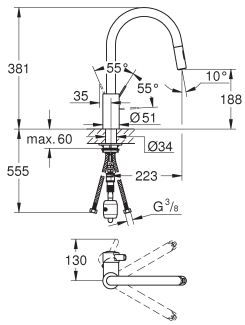

31 481 001	**706175234**	**Krom**	**2.390,00**

Eurosmart Cosmopolitan
Etgrebsککenbatteri
højt udløb
Ethulsmontage
GROHE StarLight-krombelægning
GROHE SilkMove 35mm keramisk patron
GROHE EasyDock garanterer en let og smidig
tilbagetrækning af udtræk til startpositionen
GROHE Zero isolerede indre vandveje - bly- og nikkelfri
udtræk med dual spray
omskifter: laminarspray/**SpeedClean** bruserstråle
justerbar volumenbegrænser
med svingtud
svingradius 360°
Med kontraventil
Fleksible tilslutningsslanger 3/8"
GROHE QuickFix rapid installationssystem

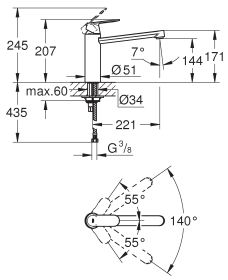

30 193 000	**705809504**	**Krom**	**1.268,00**
30 193 DC0	**705809516**	**Supersteel**	**1.791,00**

Eurosmart Cosmopolitan
Etgrebsککenbatteri
mellemhøj tud
Ethulsmontage
GROHE StarLight-belægning
GROHE SilkMove 35mm keramisk patron
mousseur
justerbar volumenbegrænser
med svingtud
Svingfelt 140°
Fleksible tilslutningsslanger 3/8"
system til hurtig montage
min. tryk 1,0 bar

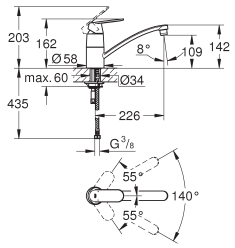

32 842 000	**705818504**	**Krom**	**1.304,00**

Eurosmart Cosmopolitan
Etgrebsککenbatteri
lav tud
Ethulsmontage
GROHE StarLight-belægning
GROHE SilkMove 35mm keramisk patron
mousseur
justerbar volumenbegrænser
med svingtud
Svingfelt 140°
Fleksible tilslutningsslanger 3/8"
system til hurtig montage

GROHE
EUROSMART

GROHE nr.	VVS nr.	Farve	Pris DKK ekskl. moms

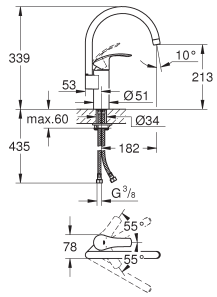

33 202 002	**705805404**	**Krom**	**1.340,00**
33 202 DC2	**705805416**	**Supersteel**	**1.773,00**

Eurosmart
Etgrebskøkkenbatteri
højt udløb
Ethulsmontage
GROHE StarLight-belægning
GROHE SilkMove 35mm keramisk patron
integreret temperaturbegrænser
mousseur
justerbar volumenbegrænser
med svingtud
svingfelt 0° / 150° / 360°
Fleksible tilslutningsslanger 3/8“
system til hurtig montage
min. tryk 1,0 bar

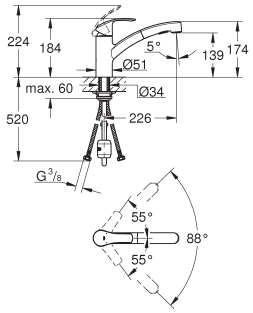

30 305 000	**706166104**	**Krom**	**1.745,00**
30 305 DC0	**706166116**	**Supersteel**	**2.483,00**

Eurosmart
Etgrebskøkkenbatteri
lav tud
Ethulsmontage
GROHE StarLight-krombelægning
GROHE SilkMove 35mm keramisk patron
mousseur
med integreret temperaturbegrænser
dual udtrækksspray - skifter frem og tilbage
mellem alm. gennemstrømning og spray
omskifter: laminarspray/**SpeedClean** bruserstråle
automatisk tilbageskift til laminarspray
justerbar volumenbegrænser
svingbar tud
88° svingradius
særskilte indvendige vandveje - bly og nikkelfri
Fleksible tilslutningsslanger 3/8“
system til hurtig montage
Med kontraventil

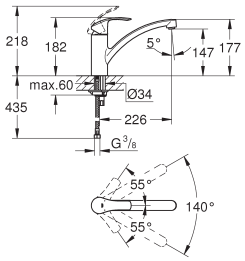

33 281 002	**705804404**	**Krom**	**1.373,00**
33 281 DC2		**Supersteel**	**1.686,00**

Eurosmart
Etgrebskøkkenbatteri
lav tud
Ethulsmontage
GROHE StarLight-belægning
GROHE SilkMove 35mm keramisk patron
integreret temperaturbegrænser
justerbar volumenbegrænser
svingbar tud
Svingfelt 140°
særskilte indvendige vandveje - bly og nikkelfri
perlator med “mønt-rille” for værktøjsfri udskiftning
Fleksible tilslutningsslanger 3/8“
system til hurtig montage
min. tryk 1,0 bar

33 281 20E	**705804504**	**Krom**	**1.196,00**

ditto, med GROHE EcoJoy 5,7 l/min. volumenbegrænser

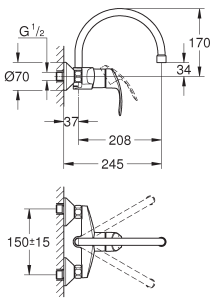

32 482 002	**709183504**	**Krom**	**1.462,00**

Eurosmart
Etgrebskøkkenbatteri
vægmonteret
GROHE StarLight-belægning
GROHE SilkMove 35mm keramisk patron
mousseur
justerbar volumenbegrænser
svingradius 360°
med svingtud
udløb 186 mm
integreret temperaturbegrænser
S-forskruninger

*** Se prisen på www.grohe.dk | Vi tager forbehold for prisændringer/trykfejl**

GROHE
EUROSMART

	GROHE nr.	VVS nr.	Farve	Pris DKK ekskl. moms
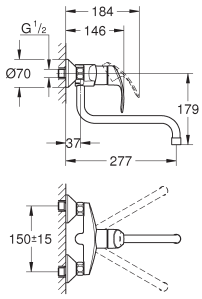	**32 224 002**	**709182504**	**Krom**	**1.463,00**
	Eurosmart **Etgrebskøkkenbatteri** vægmonteret **GROHE StarLight**-belægning **GROHE SilkMove** 35mm keramisk patron mousseur justerbar volumenbegrænser med svingtud svingradius 360° fremspring 277 mm integreret temperaturbegrænser S-forskruninger			
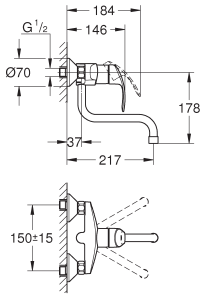	**31 391 002**		**Krom**	**1.447,00**
	Eurosmart **Etgrebskøkkenbatteri** vægmonteret **GROHE StarLight**-belægning **GROHE SilkMove** 35mm keramisk patron mousseur justerbar volumenbegrænser med svingtud svingradius 360° fremspring 217 mm integreret temperaturbegrænser S-forskruninger			
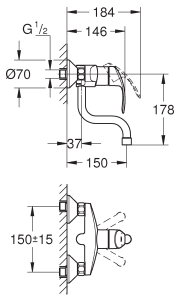	**31 509 002**	**709182404**	**Krom**	**1.464,00**
	Eurosmart **Etgrebskøkkenbatteri** vægmonteret **GROHE StarLight**-belægning **GROHE SilkMove** 35mm keramisk patron mousseur justerbar volumenbegrænser med svingtud svingradius 360° fremspring 150 mm integreret temperaturbegrænser S-forskruninger			

GROHE
EUROECO / EUROECO SPECIAL

	GROHE nr.	VVS nr.	Farve	Pris DKK ekskl. moms
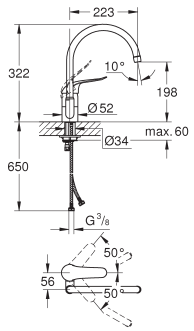	**32 786 000**	**706152504**	**Krom**	**1.510,00**
	Euroeco Special **Etgrebskøkkenbatteri** Ethulsmontage **GROHE StarLight**-belægning **GROHE SilkMove** 46mm keramisk patron justerbar volumenbegrænser justerbar temperaturbegrænser laminarperlator 9 l/min med svingtud justérbar svingfelt (0°, 150°, 360°) metalgreb greblængde 120 mm Fleksible tilslutningsslanger 3/8“ system til hurtig montage			
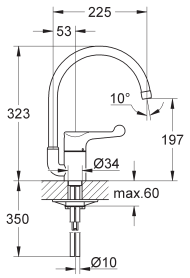	**33 912 000**		**Krom**	**4.121,00**
	Euroeco Special **Etgrebs sikkerhedsbatteri til køkken, DN 15** Ethulsmontage **GROHE StarLight**-krombelægning 35 mm keramisk patron justerbar volumenbegrænser justerbar temperaturbegrænser laminarperlator 9 l/min med svingtud metalgreb greblængde 120 mm temperaturbegrænser vær opmærksom på at det er et gammelt produkt			
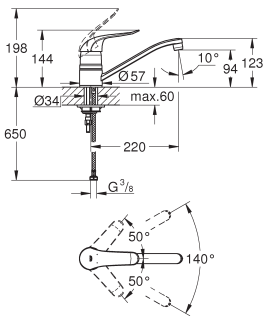	**32 787 000**	**706153504**	**Krom**	**1.510,00**
	Euroeco Special **Etgrebskøkkenbatteri** Ethulsmontage **GROHE StarLight**-belægning **GROHE SilkMove** 46mm keramisk patron **GROHE EcoJoy**-teknologi reducerer vandforbruget og giver en perfekt gennemstrømning justerbar volumenbegrænser justerbar temperaturbegrænser laminarperlator 9 l/min med svingtud greblængde 120 mm Fleksible tilslutningsslanger 3/8“			

*** Se prisen på www.grohe.dk | Vi tager forbehold for prisændringer/trykfejl**

GROHE
COSTA

	GROHE nr.	VVS nr.	Farve	Pris DKK ekskl. moms
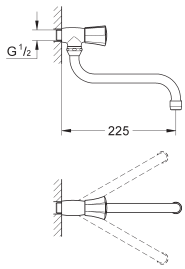	**30 484 001**	**743106104**	**Krom**	**575,00**
Costa L **Udløbsventil, DN 15** vægmonteret metalgreb varmeisoleret til skrue blå markering **GROHE StarLight**-belægning mousseur Longlife overdele med svingtud svingradius 360° fremspring 200 mm				
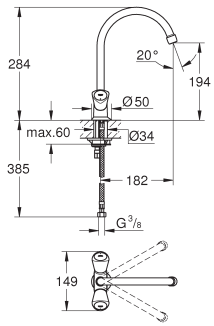	**31 819 001**	**705500104**	**Krom**	**986,00**
Costa L **Køkkenarmatur** metalgreb varmeisoleret til skrue **GROHE StarLight**-belægning Carbodur overdel mousseur med svingtud svingradius 360° Fleksible tilslutningsslanger 3/8“				

GROHE
BAU SERIERNE

	GROHE nr.	VVS nr.	Farve	Pris DKK ekskl. moms
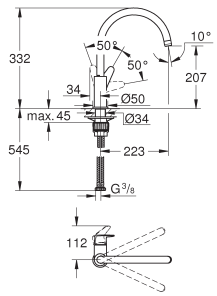	**31 536 001**		**Krom**	**1.134,00**
	BauCurve **Etgrebskøkkenbatteri** højt udløb Ethulsmontage **GROHE StarLight**-krombelægning GROHE Longlife 28mm keramisk patron **GROHE Zero** isolerede indre vandveje - bly- og nikkelfri udløb med mousseur med svingtud svingradius 360° Fleksible tilslutningsslanger 3/8" system til hurtig montage min. tryk 1,0 bar **Lanceres 3. kvartal 2020**			
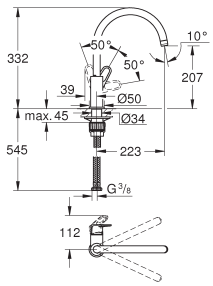	**31 538 001**		**Krom**	**1.134,00**
	GROHE BauFlow **Etgrebskøkkenbatteri** højt udløb Ethulsmontage **GROHE StarLight**-krombelægning GROHE Longlife 28mm keramisk patron **GROHE Zero** isolerede indre vandveje - bly- og nikkelfri udløb med mousseur med svingtud svingradius 360° Fleksible tilslutningsslanger 3/8" **GROHE QuickFix Plus** ultra hurtig og enkel installation - intet værktøj nødvendigt **Lanceres 3. kvartal 2020**			
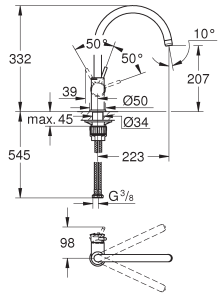	**31 535 001**		**Krom**	**1.134,00**
	BauClassic **Etgrebskøkkenbatteri** højt udløb Ethulsmontage **GROHE StarLight**-krombelægning GROHE Longlife 28mm keramisk patron **GROHE Zero** isolerede indre vandveje - bly- og nikkelfri udløb med mousseur med svingtud svingradius 360° Fleksible tilslutningsslanger 3/8" system til hurtig montage min. tryk 1,0 bar **Lanceres 3. kvartal 2020**			
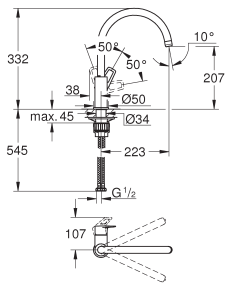	**31 232 001**		**Krom**	**1.134,00**
	BauLoop **Etgrebskøkkenbatteri** højt udløb Ethulsmontage **GROHE StarLight**-krombelægning GROHE Longlife 28mm keramisk patron **GROHE Zero** isolerede indre vandveje - bly- og nikkelfri udløb med mousseur med svingtud svingradius 360° Fleksible tilslutningsslanger 3/8" system til hurtig montage min. tryk 1,0 bar			
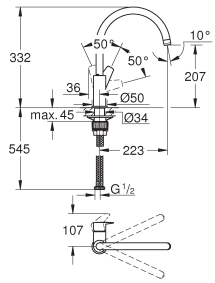	**31 233 001**		**Krom**	**1.134,00**
	BauEdge **Etgrebskøkkenbatteri** Ethulsmontage metalgreb GROHE Longlife 28mm keramisk patron **GROHE StarLight**-krombelægning **GROHE Zero** isolerede indre vandveje - bly- og nikkelfri med svingtud mousseur Fleksible tilslutningsslanger 3/8" system til hurtig montage			

*** Se prisen på www.grohe.dk | Vi tager forbehold for prisændringer/trykfejl**

GROHE
BAU SERIERNE

	GROHE nr.	VVS nr.	Farve	Pris DKK ekskl. moms
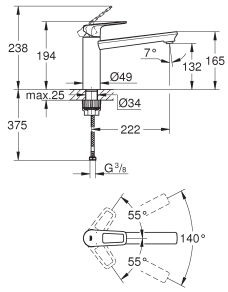	**31 706 000**		**Krom**	**1.128,00**
	BauLoop **Etgrebsøkkenbatteri** mellemhøj tud Ethulsmontage **GROHE StarLight**-krombelægning GROHE Longlife 35 mm keramisk patron **GROHE Zero** isolerede indre vandveje - bly- og nikkelfri med svingtud Svingfelt 140° perlator med "mønt-rille" for værktøjsfri udskiftning Fleksible tilslutningsslanger 3/8" **GROHE QuickFix Plus** ultra hurtig og enkel installation - intet værktøj nødvendigt min. tryk 1,0 bar			
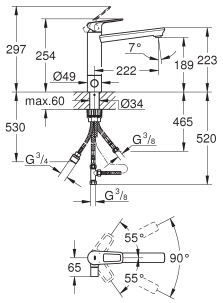	**31 713 000**		**Krom**	**1.483,00**
	BauLoop **Etgrebsøkkenbatteri** med integreret afspærring mellemhøj tud Ethulsmontage **GROHE StarLight**-krombelægning GROHE Longlife 35 mm keramisk patron **GROHE Zero** isolerede indre vandveje - bly- og nikkelfri med svingtud Svingfelt 140° perlator med "mønt-rille" for værktøjsfri udskiftning Fleksible tilslutningsslanger 3/8" **GROHE QuickFix Plus** ultra hurtig og enkel installation - intet værktøj nødvendigt min. tryk 1,0 bar			
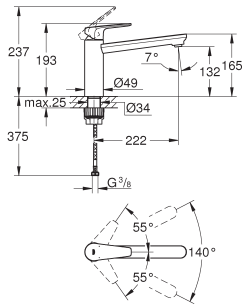	**31 693 000**		**Krom**	**1.128,00**
	BauEdge **Etgrebsøkkenbatteri** mellemhøj tud Ethulsmontage **GROHE StarLight**-krombelægning GROHE Longlife 35 mm keramisk patron **GROHE Zero** isolerede indre vandveje - bly- og nikkelfri med svingtud Svingfelt 140° perlator med "mønt-rille" for værktøjsfri udskiftning Fleksible tilslutningsslanger 3/8" **GROHE QuickFix Plus** ultra hurtig og enkel installation - intet værktøj nødvendigt min. tryk 1,0 bar			
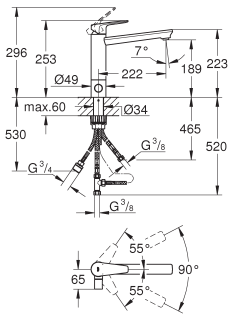	**31 696 000**		**Krom**	**1.483,00**
	BauEdge **Etgrebsøkkenbatteri** med integreret afspærring mellemhøj tud Ethulsmontage **GROHE StarLight**-krombelægning GROHE Longlife 35 mm keramisk patron **GROHE Zero** isolerede indre vandveje - bly- og nikkelfri med svingtud Svingfelt 140° perlator med "mønt-rille" for værktøjsfri udskiftning Fleksible tilslutningsslanger 3/8" **GROHE QuickFix Plus** ultra hurtig og enkel installation - intet værktøj nødvendigt min. tryk 1,0 bar			
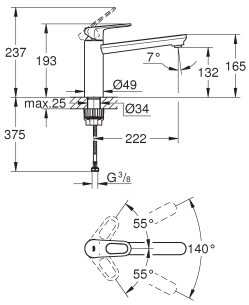	**31 688 000**		**Krom**	**1.128,00**
	GROHE BauFlow **Etgrebsøkkenbatteri** mellemhøj tud Ethulsmontage **GROHE StarLight**-krombelægning GROHE Longlife 35 mm keramisk patron **GROHE Zero** isolerede indre vandveje - bly- og nikkelfri med svingtud Svingfelt 140° perlator med "mønt-rille" for værktøjsfri udskiftning Fleksible tilslutningsslanger 3/8" **GROHE QuickFix Plus** ultra hurtig og enkel installation - intet værktøj nødvendigt min. tryk 1,0 bar			

GROHE
BAU SERIERNE

	GROHE nr.	VVS nr.	Farve	Pris DKK ekskl. moms
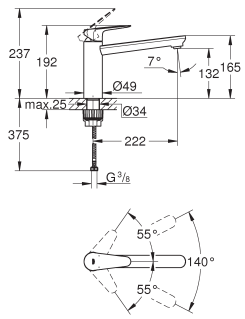	**31 715 000**		**Krom**	**1.128,00**
	BauCurve **Etgrebskøkkenbatteri** mellemhøj tud Ethulsmontage **GROHE StarLight**-krombelægning GROHE Longlife 35 mm keramisk patron **GROHE Zero** isolerede indre vandveje - bly- og nikkelfri med svingtud Svingfelt 140° perlator med "mønt-rille" for værktøjsfri udskiftning Fleksible tilslutningsslanger 3/8" **GROHE QuickFix Plus** ultra hurtig og enkel installation - intet værktøj nødvendigt min. tryk 1,0 bar			
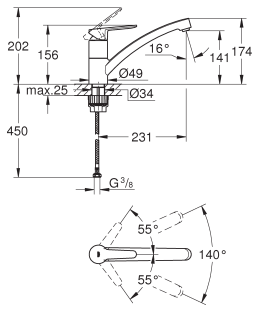	**31 680 000**		**Krom**	**1.002,00**
	BauEco **Etgrebskøkkenbatteri** lav tud Ethulsmontage **GROHE StarLight**-krombelægning GROHE Longlife 35 mm keramisk patron **GROHE Zero** isolerede indre vandveje - bly- og nikkelfri med svingtud Svingfelt 140° perlator med "mønt-rille" for værktøjsfri udskiftning Fleksible tilslutningsslanger 3/8" **GROHE QuickFix Plus** ultra hurtig og enkel installation - intet værktøj nødvendigt min. tryk 1,0 bar			

*** Se prisen på www.grohe.dk | Vi tager forbehold for prisændringer/trykfejl**

GROHE
KØKKENTILBEHØR

	GROHE nr.	VVS nr.	Farve	Pris DKK ekskl. moms
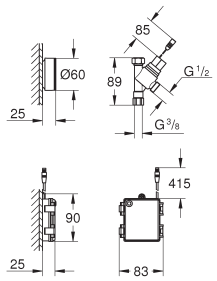	**40 402 000**		**Krom**	**3.041,00**
	GROHE Switch **Batteridrevet slukkeventil til opvaskemaskiner** bestående af: batteridrevet trådløs fjernbetjening elektronisk ventil batteridrevet betjeningsboks beskyttelsestype IP 45 vandgennemstrømning 10 l/min ved 1.0 bar max. vandtemperatur på indløb 40°C kabellængde ventil til betjeningsboks 40 cm batterilevetid 2 - 4 år batterier og fikseringssæt inkluderet **Lanceres 1. kvartal 2020**			
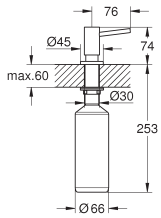	**40 535 000**	**774369604**	**Krom**	**557,00**
	40 535 DC0	**774369616**	**Supersteel**	**779,00**
	40 535 BE0		**Poleret Nikkel**	**504,00**
	40 535 GL0		**Poleret Cool Sunrise**	**504,00**
	40 535 GN0		**Børstet Cool Sunrise**	**537,00**
	40 535 DA0		**Poleret Warm Sunset**	**504,00**
	40 535 DL0		**Børstet Warm Sunset**	**537,00**
	40 535 A00		**Poleret Hard Graphite**	**1.100,00**
	40 535 AL0		**Børstet Hard Graphite**	**1.173,00**
	Cosmopolitan sæbedispenser til flydende sæbe beholder 500 ml **GROHE StarLight**-belægning			
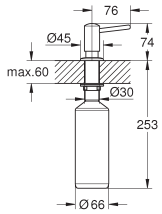	**40 536 000**	**774369704**	**Krom**	**612,00**
	40 536 DC0		**Supersteel**	**856,00**
	Contemporary sæbedispenser til flydende sæbe beholder 500 ml **GROHE StarLight**-belægning			
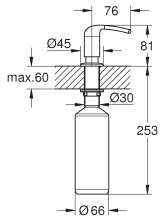	**40 553 000**	**774369904**	**Krom**	**849,00**
	40 553 DC0		**Supersteel**	**1.190,00**
	Zedra sæbedispenser til flydende sæbe beholder 500 ml **GROHE StarLight**-belægning			
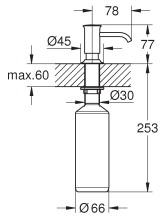	**40 537 000**	**774369804**	**Krom**	**748,00**
	40 537 ZB0		**Antique bronze**	**1.048,00**
	Authentic sæbedispenser til flydende sæbe beholder 500 ml **GROHE StarLight**-belægning			
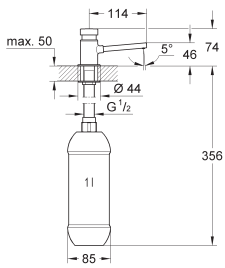	**36 194 000**		**Krom**	**1.864,00**
	Sæbedispenser bordventil med trykhoved, til flydende sæbe fremspring 113 mm til hanehulsborings 22-30 mm forrådsbeholder 1L **GROHE StarLight**-belægning			

GROHE
KØKKENTILBEHØR

GROHE nr.	VVS nr.	Farve	Pris DKK ekskl. moms

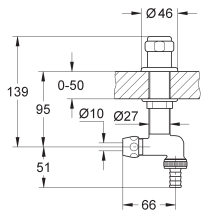

41 050 000 | **Krom** | **822,00**

Omstilling til vaskemaskine
køkkenbordsmontage
indstillelig op til 50 mm
fedtkammer hovedstykke 1/2" for lukbar vandslangeforbindelse
Sikkerherhedsenhed type EB
Med kontraventil
GROHE StarLight-belægning
Til combination med ventil type HB 41 239 000

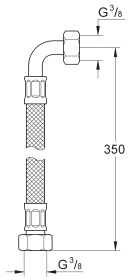

45 704 000 | **704142903** | **Krom** | **375,00**

Fleksible tilslutningsslanger
300 mm
3/8" x 3/8"

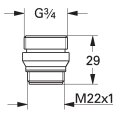

45 247 000 | **Krom** | **152,00**

Nippel til 31 816/31 756
til konvertering fra Costa-udløb til
Atlanta-udløb
GROHE StarLight-krombelægning

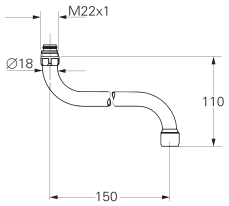

13 052 000 | **Krom** | **359,00**

S-udløb
til køkkenvægbatteri
svingbar
mousseur
forskruning M 22 x 1
fremspring 150 mm
messing
GROHE StarLight-krombelægning

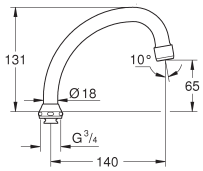

13 071 000 | **Krom** | **398,00**

Rørudløb
svingbar, uden stop
mousseur
forskruning 3/4"
fremspring 140 mm
messing
GROHE StarLight-krombelægning

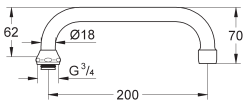

13 028 000 | **Krom** | **369,00**

U-udløb
til køkkenvægbatteri, 1/2"
rørudløb
mousseur
fremspring 200 mm
forskruning 3/4"
messing
GROHE StarLight-belægning

*** Se prisen på www.grohe.dk | Vi tager forbehold for prisændringer/trykfejl**

GROHE
KØKKENTILBEHØR

	GROHE nr.	VVS nr.	Farve	Pris DKK ekskl. moms
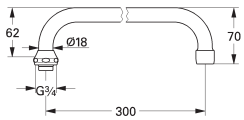	**13 034 000**	**728021030**	**Krom**	**609,00**
	U-udløb til køkkenvægbatteri, 1/2“ rørudløb mousseur fremspring 300 mm forskruning 3/4“ messing **GROHE StarLight**-belægning			

GROHE
KØKKENVASKE I RUSTFRIT STÅL

GROHE nr.	VVS nr.	Farve	Pris DKK ekskl. moms

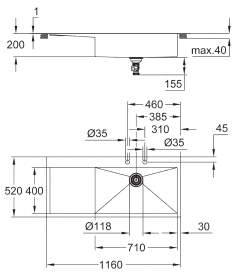

31 582 SD1 **Rustfrit stål** **11.907,00**

K1000
Køkkenvask i rustfrit stål med afløbsbakke
model: K1000 80-S 116/52 1.0 rh
monteringstype: nedfældet eller planlimet
materiale: rustfrit stål AISI 304 (V2A)
materialetykkelse: 1 mm
GROHE StarLight-belægning
overfladebelægning: satin
GROHE Whisper
min. størrelse på underskab: 800 mm
dimensioner: 1160 x 520 mm
1 kumme: 710 x 400 mm
GROHE QuickFix system til hurtig montering
vask kan monteres til højre
udskæring (nedfældet): 1145 x 505 mm
afløb: Ø 3.5"/90 mm kurveventil til strainer
tilbehør inkluderet: komplet bundventil med strainer, monteringssæt

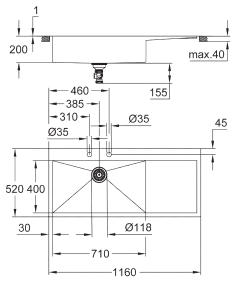

31 581 SD1 **Rustfrit stål** **11.907,00**

K1000
Køkkenvask i rustfrit stål med afløbsbakke
model: K1000 80-S 116/52 1.0 lh
monteringstype: nedfældet eller planlimet
materiale: rustfrit stål AISI 304 (V2A)
materialetykkelse: 1 mm
GROHE StarLight-belægning
overfladebelægning: satin
GROHE Whisper
min. størrelse på underskab: 800 mm
dimensioner: 1160 x 520 mm
1 kumme: 710 x 400 mm
GROHE QuickFix system til hurtig montering
vask kan monteres til venstre
udskæring (nedfældet): 1145 x 505 mm
afløb: Ø 3.5"/90 mm kurveventil til strainer
tilbehør inkluderet: komplet bundventil med strainer, monteringssæt

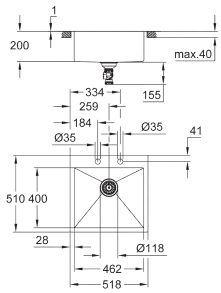

31 583 SD1 **Rustfrit stål** **8.027,00**

K800
Rustfri stålvask
model: K800 60-S 51.8/51 1.0
monteringstype: nedfældet eller planlimet
materiale: rustfrit stål AISI 304 (V2A)
materialetykkelse: 1 mm
GROHE StarLight-belægning
overfladebelægning: satin
GROHE Whisper
min. størrelse på underskab: 600 mm
dimensioner: 518 x 510 mm
1 kumme: 462 x 400 x 200 mm
GROHE QuickFix system til hurtig montering
udskæring (nedfældet): 503 x 495 mm
afløb: Ø 3.5"/90 mm kurveventil til strainer
tilbehør inkluderet: komplet bundventil med strainer, monteringssæt

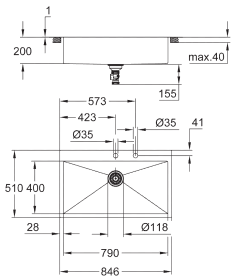

31 584 SD1 **Rustfrit stål** **8.923,00**

K800
Rustfri stålvask
model: K800 90-S 84.6/51 1.0
monteringstype: nedfældet eller planlimet
materiale: rustfrit stål AISI 304 (V2A)
materialetykkelse: 1 mm
GROHE StarLight-belægning
overfladebelægning: satin
GROHE Whisper
min. størrelse på underskab: 900 mm
dimensioner: 846 x 510 mm
1 kumme: 790 x 400 x 200 mm
GROHE QuickFix system til hurtig montering
udskæring (nedfældet): 831 x 495 mm
afløb: Ø 3.5"/90 mm kurveventil til strainer
tilbehør inkluderet: komplet bundventil med strainer, monteringssæt

*** Se prisen på www.grohe.dk | Vi tager forbehold for prisændringer/trykfejl**

GROHE
KØKKENVASKE I RUSTFRIT STÅL

GROHE nr.	VVS nr.	Farve	Pris DKK ekskl. moms

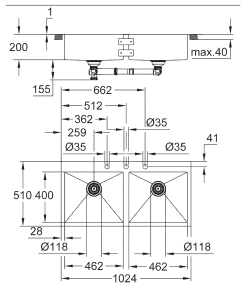

31 585 SD1	**Rustfrit stål**	**11.907,00**

K800
Rustfri stålvask
model: K800 120-S 102.4/51 2.0
monteringstype: nedfældet eller planlimet
materiale: rustfrit stål AISI 304 (V2A)
materialetykkelse: 1 mm
GROHE StarLight-belægning
overfladebelægning: satin
GROHE Whisper
min. størrelse på underskab: 1200 mm
dimensioner: 1024 x 510 mm
1 kumme: 462 x 400 x 200 mm
2 kummer: 462 x 400 x 200 mm
GROHE QuickFix system til hurtig montering
udskæring (nedfældet): 1009 x 495 mm
afløb: Ø 3.5"/90 mm kurveventil til strainer
tilbehør inkluderet: komplet bundventil med strainer, monteringssæt

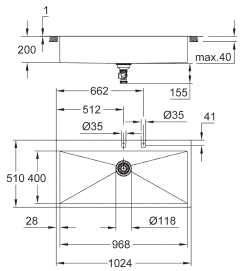

31 586 SD1	**Rustfrit stål**	**10.415,00**

K800
Rustfri stålvask
model: K800 120-S 102.4/51 1.0
monteringstype: nedfældet eller planlimet
materiale: rustfrit stål AISI 304 (V2A)
materialetykkelse: 1 mm
GROHE StarLight-belægning
overfladebelægning: satin
GROHE Whisper
min. størrelse på underskab: 1200 mm
dimensioner: 1024 x 510 mm
1 kumme: 968 x 400 x 200 mm
GROHE QuickFix system til hurtig montering
udskæring (nedfældet): 1009 x 495 mm
afløb: Ø 3.5"/90 mm kurveventil til strainer
tilbehør inkluderet: komplet bundventil med strainer, monteringssæt

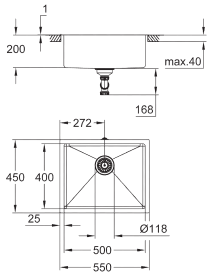

31 574 SD1	**Rustfrit stål**	**3.310,00**
31 574 GN0	**Børstet Cool Sunrise**	**6.964,00**
31 574 DL0	**Børstet Warm Sunset**	**6.964,00**
31 574 AL0	**Børstet Hard Graphite**	**6.964,00**

K700 Underlimet
Rustfri stålvask
model: K700U 60-S 54.4/44.4 1.0
monteringstype: underlimet
materiale: rustfrit stål AISI 304 (V2A)
materialetykkelse: 1 mm
GROHE StarLight-belægning
overfladebelægning: satin
GROHE Whisper
min. størrelse på underskab: 600 mm
dimensioner: 540 x 440 mm
1 kumme: 500 x 400 x 195 mm
GROHE QuickFix system til hurtig montering
udskæring: 500 x 400 mm
afløb: Ø 3.5"/90 mm kurveventil til strainer
inkluderet tilbehør: komplet bundventil med strainer, kurveventil, monteringssæt

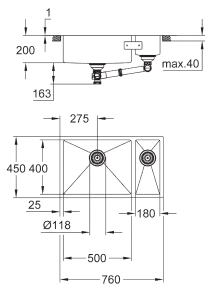

31 575 SD1	**Rustfrit stål**	**4.086,00**

K700 Underlimet
Rustfri stålvask
model: K700U 80-S 76/45 1.5 lh
monteringstype: underlimet, nedfældet eller planlimet
materiale: rustfrit stål AISI 304 (V2A)
materialetykkelse: 1 mm
GROHE StarLight-belægning
overfladebelægning: satin
GROHE Whisper
min. størrelse på underskab: 800 mm
dimensioner: 760 x 450 mm
1 kumme: 500 x 400 x 195 mm
0.5 kumme: 180 x 400 x 200 mm
GROHE QuickFix system til hurtig montering
vask kan monteres til venstre
udskæring (underlimet): 712 x 402 mm (R16)
udskæring (nedfældet): 745 x 435 mm
afløb: Ø 3.5"/90 mm kurveventil til strainer
inkluderet tilbehør: komplet bundventil med strainer, kurveventil, monteringssæt

GROHE
KØKKENVASKE I RUSTFRIT STÅL

GROHE nr.	VVS nr.	Farve	Pris DKK ekskl. moms

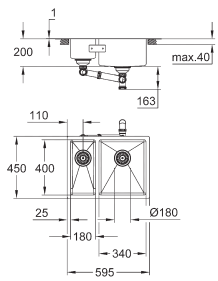

31 576 SD1 **Rustfrit stål** **3.787,00**

K700 Underlimet
Rustfri stålvask
model: K700U 60-S 59.5/45 1.5 rh
monteringstype: underlimet, nedfældet eller planlimet
materiale: rustfrit stål AISI 304 (V2A)
materialetykkelse: 1 mm
GROHE StarLight-belægning
overfladebelægning: satin
GROHE Whisper
min. størrelse på underskab: 600 mm
mål: 595 x 450 mm
1 kumme: 340 x 400 x 200 mm
0.5 kumme: 180 x 400 x 140 mm
GROHE QuickFix system til hurtig montering
vask kan monteres til højre
udskæring (underlimet): 547 x 402 mm (R16
udskæring (nedfældet): 580 x 435 mm
afløb: Ø 3.5"/90 mm kurveventil til strainer
inkluderet tilbehør: komplet bundventil med strainer, kurveventil, monteringssæt

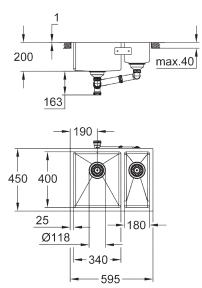

31 577 SD1 **Rustfrit stål** **3.787,00**

K700 Underlimet
Rustfri stålvask
model: K700U 60-S 59.5/45 1.5 lh
monteringstype: underlimet, nedfældet eller planlimet
materiale: rustfrit stål AISI 304 (V2A)
materialetykkelse: 1 mm
GROHE StarLight-belægning
overfladebelægning: satin
GROHE Whisper
min. størrelse på underskab: 600 mm
mål: 595 x 450 mm
1 kumme: 340 x 400 x 200 mm
0.5 kumme: 180 x 400 x 140 mm
GROHE QuickFix system til hurtig montering
vask kan monteres til venstre
udskæring (underlimet): 547 x 402 mm (R16
udskæring (nedfældet): 580 x 435 mm
afløb: Ø 3.5"/90 mm kurveventil til strainer
inkluderet tilbehør: komplet bundventil med strainer, kurveventil, monteringssæt

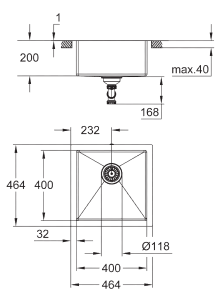

31 578 SD1 **Rustfrit stål** **2.982,00**

K700
Rustfri stålvask
model: K700 45-S 46.4/46.4 1.0
monteringstype: underlimet, nedfældet eller planlimet
materiale: rustfrit stål AISI 304 (V2A)
materialetykkelse: 1 mm
GROHE StarLight-belægning
overfladebelægning: satin
GROHE Whisper
min. størrelse på underskab: 450 mm
dimensioner: 464 x 464 mm
1 kumme: 400 x 400 x 200 mm
GROHE QuickFix system til hurtig montering
udskæring (underlimet): 402 x 402 mm (R11
udskæring (nedfældet): 449 x 449 mm
afløb: Ø 3.5"/90 mm kurveventil til strainer
inkluderet tilbehør: komplet bundventil med strainer, kurveventil, monteringssæt

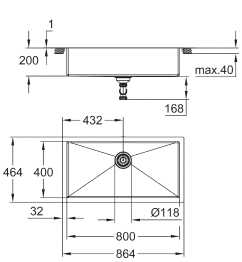

31 580 SD1 **Rustfrit stål** **3.877,00**

K700
Rustfri stålvask
model: K700 90-S 86.4/46.4 1.0
monteringstype: underlimet, nedfældet eller planlimet
materiale: rustfrit stål AISI 304 (V2A)
materialetykkelse: 1 mm
GROHE StarLight-belægning
overfladebelægning: satin
GROHE Whisper
min. størrelse på underskab: 900 mm
dimensioner: 864 x 464 mm
1 kumme: 800 x 400 x 200 mm
GROHE QuickFix system til hurtig montering
udskæring (underlimet): 802 x 402 mm (R11)
udskæring (nedfældet): 849 x 449 mm
afløb: Ø 3.5"/90 mm kurveventil til strainer
inkluderet tilbehør: komplet bundventil med strainer, kurveventil, monteringssæt

*** Se prisen på www.grohe.dk | Vi tager forbehold for prisændringer/trykfejl**

GROHE
KØKKENVASKE I RUSTFRIT STÅL

GROHE nr.	VVS nr.	Farve	Pris DKK ekskl. moms

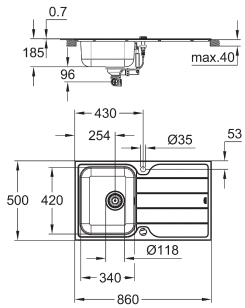

31 571 SD1 **Rustfrit stål** *

K500
Køkkenvask i rustfrit stål med afløbsbakke
model: K500 45-S 86/50 1.0 rev
monteringstype: nedfældet eller planlimet
materiale: rustfrit stål AISI 304 (V2A)
materialetykkelse: 0,7 mm
GROHE StarLight-belægning
overfladebelægning: satin
GROHE Whisper
min. størrelse på underskab: 450 mm
dimensioner: 860 x 500 mm
1 kumme: 340 x 420 x 170 mm
GROHE QuickFix system til hurtig montering
Kummen er montérbar i venstre eller højre side
udskæring (topmontering): 842 x 482 mm
borehuller: 2 x 35 mm
afløb: Ø 3.5"/90 mm kurveventil til strainer
tilbehør inkluderet: komplet bundventil med strainer, monteringssæt

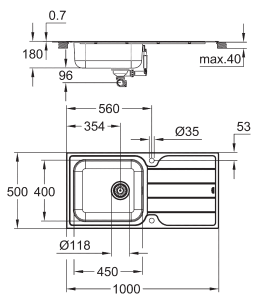

31 563 SD1 **Rustfrit stål** *

K500
Køkkenvask i rustfrit stål med afløbsbakke
model: K500 60-S 100/50 1.0 rev
monteringstype: nedfældet eller planlimet
materiale: rustfrit stål AISI 304 (V2A)
materialetykkelse: 0,7 mm
GROHE StarLight-belægning
overfladebelægning: satin
GROHE Whisper
min. størrelse på underskab: 600 mm
dimensioner: 965 x 500 mm
1 kumme: 346 x 396 x 165 mm
GROHE QuickFix rapid installationssystem
Kummen er montérbar i venstre eller højre side
udskæring (topmontering): 941 x 476 mm
borehuller: 2 x 35 mm
afløb: Ø 3.5"/90 mm kurveventil til strainer
tilbehør inkluderet: komplet bundventil med strainer, monteringssæt

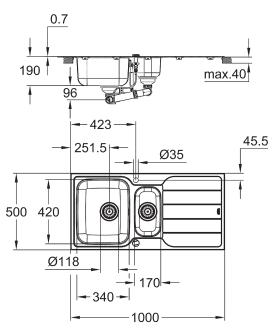

31 572 SD1 **Rustfrit stål** *

K500
Køkkenvask i rustfrit stål med afløbsbakke
model: K500 60-S 100/50 1.5 rev
monteringstype: nedfældet eller planlimet
materiale: rustfrit stål AISI 304 (V2A)
materialetykkelse: 0,7 mm
GROHE StarLight-belægning
overfladebelægning: satin
GROHE Whisper
min. størrelse på underskab: 600 mm
dimensioner: 965 x 500 mm
1 kumme: 340 x 420 x 185 mm
0.5 kumme: 170 x 320 x 125 mm
GROHE QuickFix system til hurtig montering
Kummen er montérbar i venstre eller højre side
udskæring (topmontering): 941 x 476 mm
borehuller: 2 x 35 mm
afløb: Ø 3.5"/90 mm kurveventil til strainer
inkluderet tilbehør: komplet bundventil med strainer, kurveventil, monteringssæt

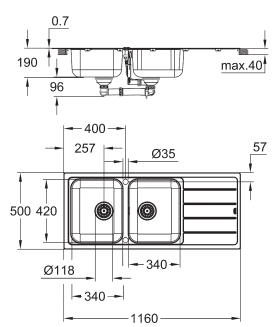

31 588 SD1 **Rustfrit stål** *

K500
Køkkenvask i rustfrit stål med afløbsbakke
model: K500 80-S 116/50 2.0 rev
monteringstype: nedfældet eller planlimet
materiale: rustfrit stål AISI 304 (V2A)
materialetykkelse: 0,7 mm
GROHE StarLight-belægning
overfladebelægning: satin
GROHE Whisper
min. størrelse på underskab: 800 mm
dimensioner: 1160 x 500 mm
1 kumme: 340 x 420 x 190 mm
2 kumme: 340 x 420 x 190 mm
GROHE QuickFix system til hurtig montering
Kummen er montérbar i venstre eller højre side
cut-out (overmonteret): 1140 x 480 mm
borehuller: 2 x 35 mm
afløb: Ø 3.5"/90 mm kurveventil til strainer
tilbehør inkluderet: komplet bundventil med strainer, monteringssæt

GROHE
KØKKENVASKE I RUSTFRIT STÅL

GROHE nr.	VVS nr.	Farve	Pris DKK ekskl. moms

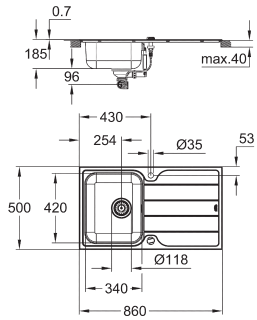

31 573 SD1 **Rustfrit stål** *

Minta
Køkkenvask og armatursæt
bestående af:
K500 rustfri stål køkkenvask med afløbsbakke (31 573 SD1)
Minta etgrebskøkkenbatteri (32 168 000)
højt udløb
Ethulsmontage
GROHE StarLight-krombelægning
GROHE SilkMove 35mm keramisk patron
udtrækkeligt mousseurudløb
justerbar volumenbegrænser
med svingtud
svingradius 360°
Med kontraventil
Fleksible tilslutningsslanger 3/8"
GROHE QuickFix rapid installationssystem

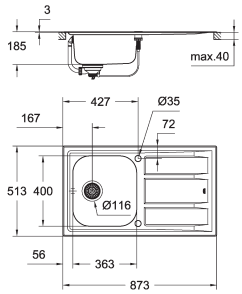

31 568 SD0 **681881420** **Rustfrit stål** **1.468,00**

K400+
Køkkenvask i rustfrit stål med afløbsbakke
model: K400+ 45-S 87.3/51.3 1.0 rev
monteringstype: flad kant
materiale: rustfrit stål AISI 316 (V4A)
materialetykkelse: 0,7 mm
GROHE StarLight-belægning
overfladebelægning: satin
GROHE Whisper
min. størrelse på underskab: 450 mm
dimensioner: 873 x 513 mm
1 kumme: 363 x 400 x 188 mm
GROHE QuickFix system til hurtig montering
Kummen er montérbar i venstre eller højre side
udskæring: 840 x 480 mm
borehuller: 2 x 35 mm
afløb: bundventil
tilbehør inkluderet: komplet bundventil med strainer, monteringssæt

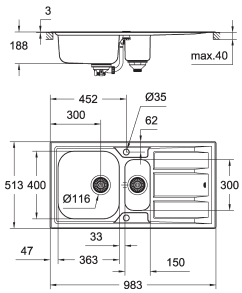

31 569 SD0 **681986420** **Rustfrit stål** **2.097,00**

K400+
Køkkenvask i rustfrit stål med afløbsbakke
model: K400+ 60-S 98.3/51.3 1.5 rev
monteringstype: flad kant
materiale: rustfrit stål AISI 316 (V4A)
materialetykkelse: 0,7 mm
GROHE StarLight-belægning
overfladebelægning: satin
GROHE Whisper
min. størrelse på underskab: 600 mm
dimensioner: 983 x 513 mm
1 kumme: 363 x 400 x 188 mm
0.5 kumme: 150 x 300 x 188 mm
GROHE QuickFix system til hurtig montering
Kummen er montérbar i venstre eller højre side
udskæring: 950 x 480 mm
borehuller: 2 x 35 mm
afløb: bundventil
inkluderet tilbehør: komplet bundventil med strainer,
kurveventil, monteringssæt

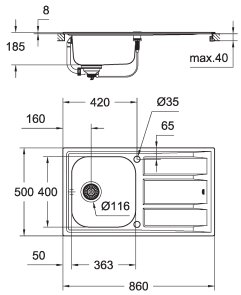

31 566 SD0 **681881400** **Rustfrit stål** **1.174,00**

K400
Køkkenvask i rustfrit stål med afløbsbakke
model: K400 45-S 86/50 1.0 rev
montering: standard indbygning
materiale: rustfrit stål AISI 304 (V2A)
materialetykkelse: 0,7 mm
GROHE StarLight-belægning
overfladebelægning: satin
GROHE Whisper
min. størrelse på underskab: 450 mm
dimensioner: 860 x 500 mm
1 kumme: 362.5 x 400 x 188 mm
GROHE QuickFix system til hurtig montering
Kummen er montérbar i venstre eller højre side
udskæring: 840 x 480 mm
borehuller: 2 x 35 mm
afløb: bundventil
tilbehør inkluderet: komplet bundventil med strainer, monteringssæt

*** Se prisen på www.grohe.dk | Vi tager forbehold for prisændringer/trykfejl**

GROHE
KØKKENVASKE I RUSTFRIT STÅL

GROHE nr.	VVS nr.	Farve	Pris DKK ekskl. moms

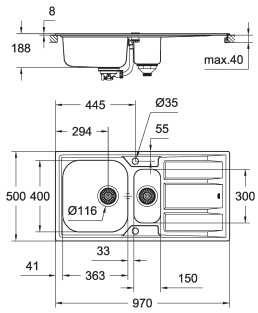

31 567 SD0 **681986400** **Rustfrit stål** **1.677,00**

K400
Køkkenvask i rustfrit stål med afløbsbakke
model: K400 60-S 97/50 1.5 rev
montering: standard indbygning
materiale: rustfrit stål AISI 304 (V2A)
materialetykkelse: 0,7 mm
GROHE StarLight-belægning
overfladebelægning: satin
GROHE Whisper
min. størrelse på underskab: 600 mm
dimensioner: 970 x 500 mm
1 kumme: 363 x 400 x 188 mm
0.5 kumme: 150 x 300 x 188 mm
GROHE QuickFix system til hurtig montering
Kummen er montérbar i venstre eller højre side
udskæring: 950 x 480 mm
borehuller: 2 x 35 mm
afløb: bundventil
tilbehør inkluderet: komplet bundventil med strainer, monteringssæt

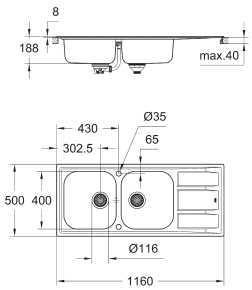

31 587 SD0 **682286400** **Rustfrit stål** **1.677,00**

K400
Køkkenvask i rustfrit stål med afløbsbakke
model: K400 80-S 116/50 2.0 rev
montering: standard indbygning
materiale: rustfrit stål AISI 304 (V2A)
materialetykkelse: 0,7 mm
GROHE StarLight-belægning
overfladebelægning: satin
GROHE Whisper
min. størrelse på underskab: 800 mm
dimensioner: 1160 x 500 mm
2 kummer: 362.5 x 400 x 188 mm
GROHE QuickFix system til hurtig montering
Kummen er montérbar i venstre eller højre side
udskæring: 1140 x 480 mm
borehuller: 2 x 35 mm
afløb: Ø 3.5"/90 mm kurveventil til strainer
tilbehør inkluderet: komplet bundventil med strainer, monteringssæt

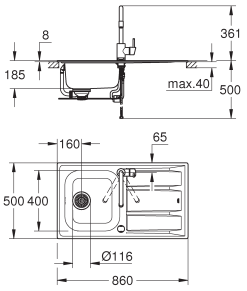

31 570 SD0 **681881844** **Rustfrit stål** **2.307,00**

Concetto
Køkkenvask og armatursæt
bestående af:
K400 rustfri stålvask med afløbsbakke (31 566 SD0)
Concetto etgrebsblandingsbatteri (32 663 003)
højt udløb
Ethulsmontage
GROHE StarLight-krombelægning
GROHE SilkMove 35mm keramisk patron
udtrækkeligt mousseurudløb
justerbar volumenbegrænser
med svingtud
svingradius 360°
Med kontraventil
Fleksible tilslutningsslanger 3/8"
system til hurtig montage

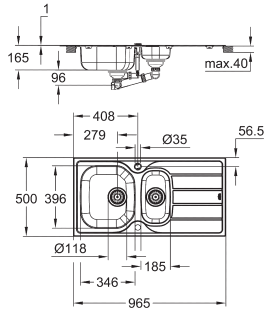

31 564 SD1 **Rustfrit stål** *

K200
Køkkenvask i rustfrit stål med afløbsbakke
model: K200 60-S 96,5/50 1.5 rev
monteringstype: nedfældet
materiale: rustfrit stål AISI 304 (V2A)
materialetykkelse: 0,6 mm
GROHE StarLight-belægning
overfladebelægning: satin
GROHE Whisper
min. størrelse på underskab: 600 mm
mål: 965 x 500 mm
1 kumme: 346 x 396 x 165 mm
0,5 kumme: 180 x 340 x 130 mm
GROHE QuickFix system til hurtig montering
Kummen er montérbar i venstre eller højre side
cut-out (overmonteret): 941 x 476 mm
borehuller: 2 x 35 mm
afløb: Ø 3.5"/90 mm kurveventil til strainer
tilbehør inkluderet: komplet bundventil med strainer, monteringssæt

GROHE
KØKKENVASKE I RUSTFRIT STÅL

GROHE nr.	VVS nr.	Farve	Pris DKK ekskl. moms

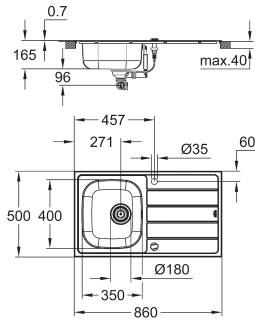

31 565 SD1 **Rustfrit stål** *

Eurosmart
Køkkenvask og armatursæt
bestående af:
K200 rustfri stålvask med afløb (31 552 SD1)
Eurosmart etgrebsblandingsbatteri
lav tud
Ethulsmontage
GROHE StarLight-krombelægning
GROHE SilkMove 35mm keramisk patron
med integreret temperaturbegrænser
justerbar volumenbegrænser
svingbar tud
Svingfelt 140°
GROHE Zero isolerede indre vandveje - bly- og nikkelfri
perlator med "mønt-rille" for værktøjsfri udskiftning
Fleksible tilslutningsslanger 3/8"
GROHE QuickFix rapid installationssystem

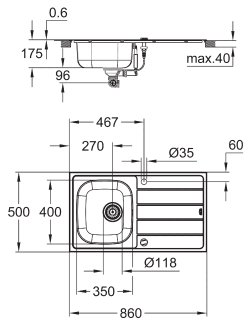

31 562 SD1 **Rustfrit stål** *

Bau
Køkkenvask og armatursæt
bestående af:
K200 rustfri stålvask med afløb (31 552 SD1)
Bau Edge etgrebs køkkenarmatur (31 367 001)
højt udløb
Ethulsmontage
GROHE StarLight-krombelægning
GROHE Longlife 28mm keramisk patron
GROHE Zero isolerede indre vandveje - bly- og nikkelfri
mousseur
med svingtud
svingradius 360°
Fleksible tilslutningsslanger 3/8"
GROHE QuickFix Plus ultra hurtig og enkel installation - intet værktøj nødvendigt

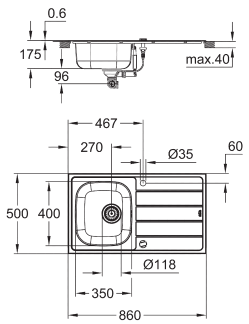

31 552 SD1 **Rustfrit stål** *

K200
Køkkenvask i rustfrit stål med afløbsbakke
model: K200 45-S 86/50 1.0 rev
monteringstype: nedfældet
materiale: rustfrit stål AISI 304 (V2A)
materialetykkelse: 0,6 mm
GROHE StarLight-belægning
overfladebelægning: satin
GROHE Whisper
min. størrelse på underskab: 450 mm
dimensioner: 860 x 500 mm
1 skål: 350 x 400 x 160 mm
GROHE QuickFix system til hurtig montering
Kummen er montérbar i venstre eller højre side
udskæring (topmontering): 842 x 482 mm
borehuller: 2 x 35 mm
afløb: Ø 3.5"/90 mm kurveventil til strainer
tilbehør inkluderet: komplet bundventil med strainer, monteringssæt

*** Se prisen på www.grohe.dk | Vi tager forbehold for prisændringer/trykfejl**

GROHE
KOMPOSITVASKE

GROHE nr.	VVS nr.	Farve	Pris DKK ekskl. moms
31 650 AT0	**682482102**	**grå granit**	**1.510,00**
31 650 AP0	**682482101**	**sort granit**	**1.510,00**

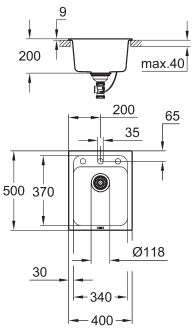

K700
Kompositvask
model: K700 50-C 40/50 1.0
montering: standard indbygning
materiale: kvartskomposit
GROHE Whisper
min. skabsstørrelse: 500 mm
mål: 400 x 500 mm
vask 1: 340 x 370 x 200 mm
GROHE QuickFix system til hurtig montering
udskæring: 380 x 480 mm
afløb: bundventil
tilbehør inkluderet: komplet bundventil med strainer, monteringssæt

31 651 AT0	**682482202**	**grå granit**	**1.803,00**
31 651 AP0	**682482201**	**sort granit**	**1.803,00**

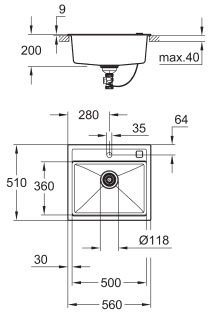

K700
Kompositvask
model: K700 60-C 56/51 1.0
montering: standard indbygning
materiale: kvartskomposit
GROHE Whisper
min. størrelse på underskab: 600 mm
dimensioner: 560 x 510 mm
vask 1: 500 x 360 x 200 mm
GROHE QuickFix system til hurtig montering
udskæring: 545 x 495 mm
afløb: bundventil
tilbehør inkluderet: komplet bundventil med strainer, monteringssæt

31 652 AT0	**682482302**	**grå granit**	**2.013,00**
31 652 AP0	**682482301**	**sort granit**	**2.013,00**

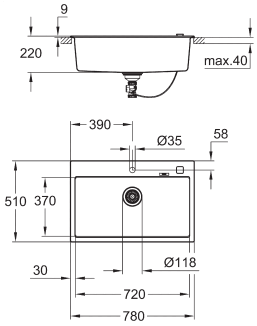

K700
Kompositvask
model: K700 80-C 78/51 1.0
montering: standard indbygning
materiale: kvartskomposit
GROHE Whisper
min. størrelse på underskab: 800 mm
dimensioner: 780 x 510 mm
vask 1: 720 x 370 x 220 mm
GROHE QuickFix system til hurtig montering
udskæring: 764 x 494 mm
afløb: bundventil
tilbehør inkluderet: komplet bundventil med strainer, monteringssæt

31 657 AT0	**682721102**	**grå granit**	**2.055,00**
31 657 AP0	**682721101**	**sort granit**	**2.055,00**

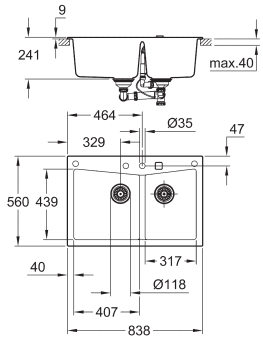

K700
Kompositvask
model: K700 90-C 83.8/55.9 2.0
monteringstype: nedfældning og underlimet
materiale: kvartskomposit
GROHE Whisper
min. størrelse på underskab: 900 mm
mål: 838 x 559 mm
1 kumme: 406 x 438 x 241 mm
1 kumme: 316 x 438 x 241 mm
GROHE QuickFix system til hurtig montering
vask kan monteres til venstre
cut-out (overmonteret): 818 x 539 mm
cut-out (underlimet installation): 757 x 437 mm
afløb: bundventil
tilbehør inkluderet: komplet bundventil med strainer, monteringssæt

GROHE
KOMPOSITVASKE

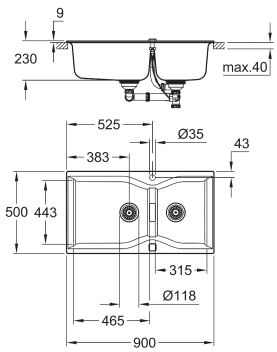

GROHE nr.	VVS nr.	Farve	Pris DKK ekskl. moms
31 658 AT0	**682721202**	**grå granit**	**2.097,00**
31 658 AP0	**682721201**	**sort granit**	**2.097,00**

K700
Kompositvask
model: K700 100-C 90/50 2.0 rev
montering: standard indbygning
materiale: kvartskomposit
GROHE Whisper
min. skabsstørrelse: 1000 mm
mål: 900 x 500 mm
1 kumme: 465 x 443 x 230 mm
1 kumme: 315 x 443 x 230 mm
GROHE QuickFix system til hurtig montering
cut-out: 880 x 480 mm
afløb: bundventil
tilbehør inkluderet: komplet bundventil med strainer, monteringssæt

*** Se prisen på www.grohe.dk | Vi tager forbehold for prisændringer/trykfejl**

GROHE
KOMPOSITVASKE

GROHE nr.	VVS nr.	Farve	Pris DKK ekskl. moms
31 653 AT0	**682483122**	**grå granit**	**1.342,00**
31 653 AP0	**682483121**	**sort granit**	**1.342,00**

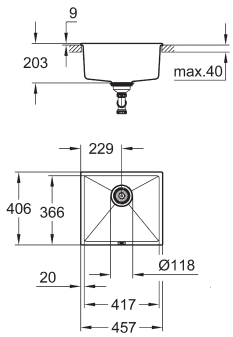

K700 Underlimet
Kompositvask
model: K700U 50-C 45.7/40.6 1.0
monteringstype: nedfældning og underlimet
materiale: kvartskomposit
GROHE Whisper
min. skabsstørrelse: 500 mm
dimensioner: 457 x 406 mm
vask 1: 417 x 366 x 203 mm
GROHE QuickFix system til hurtig montering
udskæring: 417 x 366 mm
afløb: Ø 3.5"/90 mm kurveventil til strainer
valgfri løft-op ventil
inkluderet tilbehør: komplet bundventil med strainer, kurveventil, monteringssæt

31 654 AT0	**682483222**	**grå granit**	**1.551,00**
31 654 AP0	**682483221**	**sort granit**	**1.551,00**

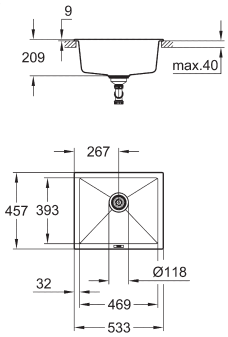

K700 Underlimet
Kompositvask
model: K700U 60-C 53.3/45.7 1.0
monteringstype: nedfældning og underlimet
materiale: kvartskomposit
GROHE Whisper
min. størrelse på underskab: 600 mm
dimensioner: 533 x 457 mm
vask 1: 469 x 393 x 205 mm
GROHE QuickFix system til hurtig montering
udskæring: 468 x 390 mm
afløb: Ø 3.5"/90 mm kurveventil til strainer
valgfri løft-op ventil
inkluderet tilbehør: komplet bundventil med strainer, kurveventil, monteringssæt

31 655 AT0	**682483322**	**grå granit**	**1.803,00**
31 655 AP0	**682483321**	**sort granit**	**1.803,00**

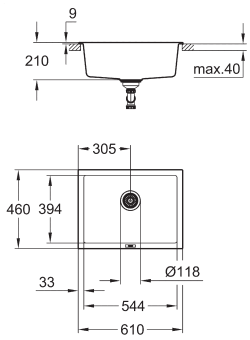

K700 Underlimet
Kompositvask
model: K700U 70-C 61/45.7 1.0
monteringstype: nedfældning og underlimet
materiale: kvartskomposit
GROHE Whisper
min. skabsstørrelse: 700 mm
dimensioner: 610 x 460 mm
vask 1: 544 x 394 x 205 mm
GROHE QuickFix system til hurtig montering
udskæring: 543 x 393 mm
afløb: Ø 3.5"/90 mm kurveventil til strainer
valgfri løft-op ventil
inkluderet tilbehør: komplet bundventil med strainer, kurveventil, monteringssæt

31 644 AT0	**682714102**	**grå granit**	**2.013,00**
31 644 AP0	**682714101**	**sort granit**	**2.013,00**

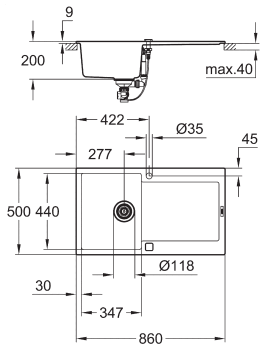

K500
Kompositvask med afløbsbakke
model: K500 50-C 86/50 1.0 rev
montering: standard indbygning
materiale: kvartskomposit
GROHE Whisper
min. skabsstørrelse: 500 mm
dimensioner: 860 x 500 mm
vask 1: 347 x 440 x 200 mm
GROHE QuickFix system til hurtig montering
Kummen er montérbar i venstre eller højre side
udskæring: 840 x 480 mm
afløb: bundventil
tilbehør inkluderet: komplet bundventil med strainer, monteringssæt

GROHE
KOMPOSITVASKE

GROHE nr.	VVS nr.	Farve	Pris DKK ekskl. moms
31 645 AT0	**682714202**	**grå granit**	**2.139,00**
31 645 AP0	**682714201**	**sort granit**	**2.139,00**

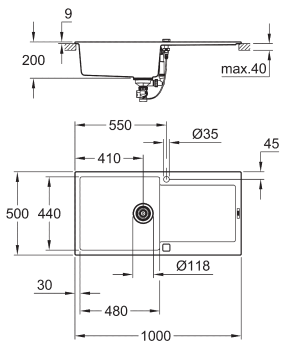

K500
Kompositvask med afløbsbakke
model: K500 60-C 100/50 1.0 rev
montering: standard indbygning
materiale: kvartskomposit
GROHE Whisper
min. størrelse på underskab: 600 mm
dimensioner: 965 x 500 mm
vask 1: 480 x 440 x 200 mm
GROHE QuickFix system til hurtig montering
Kummen er montérbar i venstre eller højre side
udskæring: 980 x 480 mm
afløb: bundventil
tilbehør inkluderet: komplet bundventil med strainer, monteringssæt

31 646 AT0	**682715102**	**grå granit**	**2.265,00**
31 646 AP0	**682715101**	**sort granit**	**2.265,00**

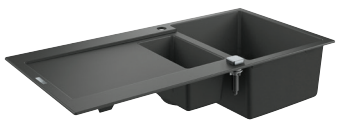

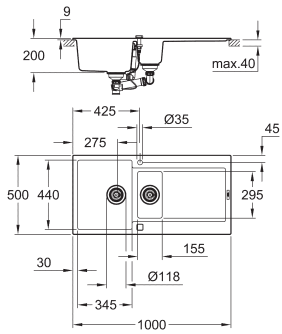

K500
Kompositvask med afløbsbakke
model: K500 60-C 100/50 1.5 rev
montering: standard indbygning
materiale: kvartskomposit
GROHE Whisper
min. størrelse på underskab: 600 mm
dimensioner: 965 x 500 mm
vask 1: 345 x 440 x 200 mm
vask 2: 155 x 295 x 146 mm
GROHE QuickFix system til hurtig montering
Kummen er montérbar i venstre eller højre side
udskæring: 980 x 480 mm
afløb: bundventil
tilbehør inkluderet: komplet bundventil med strainer, monteringssæt

31 647 AT0	**682716102**	**grå granit**	**2.517,00**
31 647 AP0	**682716101**	**sort granit**	**2.517,00**

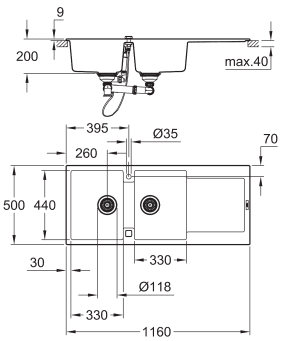

K500
Kompositvask med afløbsbakke
model: K500 80-C 116/50 2.0 rev
montering: standard indbygning
materiale: kvartskomposit
GROHE Whisper
min. størrelse på underskab: 800 mm
dimensioner: 1160 x 500 mm
vask 1: 330 x 440 x 200 mm
vask 2: 330 x 440 x 200 mm
GROHE QuickFix system til hurtig montering
Kummen er montérbar i venstre eller højre side
udskæring: 1140 x 480 mm
afløb: bundventil
tilbehør inkluderet: komplet bundventil med strainer, monteringssæt

31 648 AT0	**682717102**	**grå granit**	**1.929,00**
31 648 AP0	**682717101**	**sort granit**	**1.929,00**

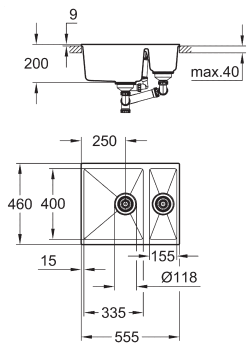

K500
Kompositvask
model: K500 60-C 55.5/46 1.5 rev
monteringstype: nedfældning og underlimet
materiale: kvartskomposit
GROHE Whisper
min. størrelse på underskab: 600 mm
mål: 555 x 460 mm
vask 1: 335 x 400 x 200 mm
vask 2: 155 x 400 x 140 mm
GROHE QuickFix system til hurtig montering
Kummen er montérbar i venstre eller højre side
udskæring: 525 x 400 mm
afløb: Ø 3.5"/90 mm kurveventil til strainer
valgfri løft-op ventil
inkluderet tilbehør: komplet bundventil med strainer, kurveventil, monteringssæt

*** Se prisen på www.grohe.dk | Vi tager forbehold for prisændringer/trykfejl**

GROHE
KOMPOSITVASKE

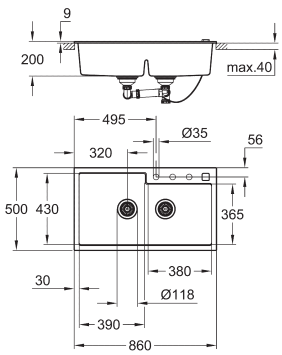

GROHE nr.	VVS nr.	Farve	Pris DKK ekskl. moms
31 649 AT0	**682718102**	**grå granit**	**2.349,00**
31 649 AP0	**682718101**	**sort granit**	**2.349,00**

K500
Kompositvask
model: K500 90-C 86/50 2.0 rev
montering: standard indbygning
materiale: kvartskomposit
GROHE Whisper
min. størrelse på underskab: 900 mm
dimensioner: 860 x 500 mm
vask 1: 390 x 430 x 200 mm
vask 2: 380 x 365 x 200 mm
GROHE QuickFix system til hurtig montering
vask kan monteres til venstre
udskæring: 840 x 480 mm
afløb: bundventil
tilbehør inkluderet: komplet bundventil med strainer, monteringssæt

GROHE
KOMPOSITVASKE

GROHE nr.	VVS nr.	Farve	Pris DKK ekskl. moms
31 639 AT0	**682711102**	**grå granit**	**1.510,00**
31 639 AP0	**682711101**	**sort granit**	**1.510,00**

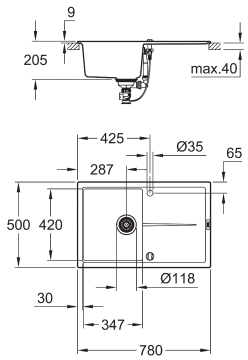

K400
Kompositvask med afløbsbakke
model: K400 50-C 78/50 1.0 rev
montering: standard indbygning
materiale: kvartskomposit
GROHE Whisper
min. skabsstørrelse: 500 mm
dimensioner: 780 x 500 mm
vask 1: 347 x 440 x 205 mm
GROHE QuickFix system til hurtig montering
Kummen er montérbar i venstre eller højre side
udskæring: 765 x 485 mm
afløb: bundventil
tilbehør inkluderet: komplet bundventil med strainer, monteringssæt

31 640 AT0	**682711202**	**grå granit**	**1.887,00**
31 640 AP0	**682711201**	**sort granit**	**1.887,00**

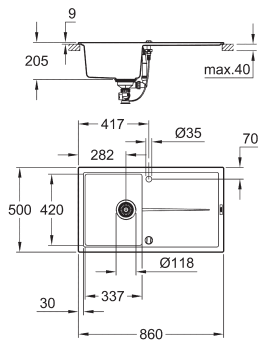

K400
Kompositvask med afløbsbakke
model: K400 50-C 86/50 1.0 rev
montering: standard indbygning
materiale: kvartskomposit
GROHE Whisper
min. skabsstørrelse: 500 mm
dimensioner: 860 x 500 mm
1 kumme: 337 x 420 x 205
GROHE QuickFix system til hurtig montering
Kummen er montérbar i venstre eller højre side
udskæring: 840 x 480 mm
afløb: bundventil
tilbehør inkluderet: komplet bundventil med strainer, monteringssæt

31 641 AT0	**682711302**	**grå granit**	**2.055,00**
31 641 AP0	**682711301**	**sort granit**	**2.055,00**

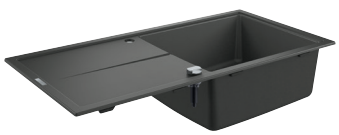

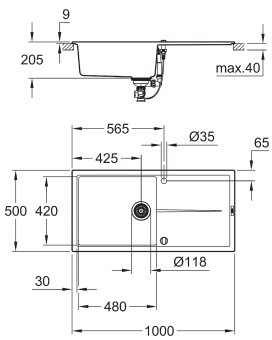

K400
Kompositvask med afløbsbakke
model: K400 60-C 100/50 1.0 rev
montering: standard indbygning
materiale: kvartskomposit
GROHE Whisper
min. størrelse på underskab: 600 mm
dimensioner: 965 x 500 mm
vask 1: 480 x 420 x 205 mm
GROHE QuickFix system til hurtig montering
Kummen er montérbar i venstre eller højre side
udskæring: 980 x 480 mm
afløb: bundventil
tilbehør inkluderet: komplet bundventil med strainer, monteringssæt

31 642 AT0	**682712102**	**grå granit**	**2.181,00**
31 642 AP0	**682712101**	**sort granit**	**2.181,00**

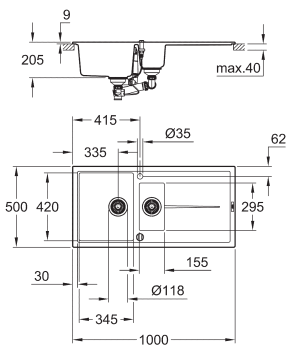

K400
Kompositvask med afløbsbakke
model: K400 60-C 100/50 1.5 rev
montering: standard indbygning
materiale: kvartskomposit
GROHE Whisper
min. størrelse på underskab: 600 mm
dimensioner: 965 x 500 mm
vask 1: 335 x 420 x 205 mm
vask 2: 155 x 295 x 146 mm
GROHE QuickFix system til hurtig montering
Kummen er montérbar i venstre eller højre side
udskæring: 980 x 480 mm
afløb: bundventil
tilbehør inkluderet: komplet bundventil med strainer, monteringssæt

*** Se prisen på www.grohe.dk | Vi tager forbehold for prisændringer/trykfejl**

GROHE
KOMPOSITVASKE

	GROHE nr.	VVS nr.	Farve	Pris DKK ekskl. moms
	31 643 AT0	**682712202**	**grå granit**	**2.307,00**
	31 643 AP0	**682712201**	**sort granit**	**2.307,00**

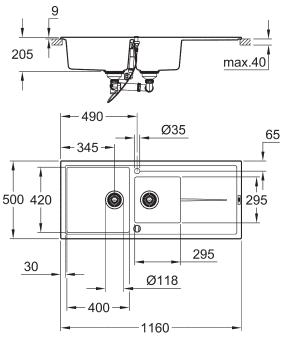

K400
Kompositvask med afløbsbakke
model: K400 80-C 116/50 1.5 rev
montering: standard indbygning
materiale: kvartskomposit
GROHE Whisper
min. størrelse på underskab: 800 mm
dimensioner: 1160 x 500 mm
vask 1: 400 x 420 x 205 mm
vask 2: 295 x 295 x 205 mm
GROHE QuickFix system til hurtig montering
Kummen er montérbar i venstre eller højre side
udskæring: 1140 x 480 mm
afløb: bundventil
tilbehør inkluderet: komplet bundventil med strainer, monteringssæt

	31 656 AT0	**682481102**	**grå granit**	**1.258,00**
	31 656 AP0	**682481101**	**sort granit**	**1.258,00**

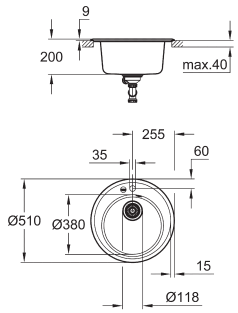

K200
Kompositvask
model: K200 50-C 51 1.0
montering: standard indbygning
materiale: kvartskomposit
GROHE Whisper
min. skabsstørrelse: 500 mm
dimensioner: Ø 510 mm
vask 1: Ø 380 x 200 mm
GROHE QuickFix system til hurtig montering
udskæring: Ø 490 mm
afløb: bundventil
tilbehør inkluderet: komplet bundventil med strainer, monteringssæt

	40 986 SD0		**Rustfrit stål**	**2.069,00**

Bundventil med pop-up betjening
Rund pop-up med push-open bundventil
Pladsbesparende afløbssæt
Inklusiv strainer
Ø 35 mm diamenter på afløb
passer til alle køkkenvaske

OPLEV
GROHES VERDEN

Hvis du leder efter idéer eller løsninger til dit badeværelse eller køkken, finder du inspiration på **GROHE Media-appen**. Med et nyt navn og et friskt nyt look i marts 2019 har du med denne app alt det nyeste indhold fra GROHE – magasiner, videoer, bøger og brochurer – lige ved hånden. Dette er kun et lille udpluk af, hvad GROHEs verden har at byde på: Den perfekte tilføjelse til dit GROHE-hjem.

FÅ DEN HER

BESØG OS ONLINE, OG FØLG OS PÅ DE SOCIALE MEDIER

FACEBOOK grohe.enjoywater | INSTAGRAM grohe_global
TWITTER grohe | YOUTUBE grohe | PINTEREST grohe

GET IT ON Google Play

Download on the App Store

Systemkrav
iPhone med iOS 11.0 eller højere / smartphone med Android 6.0 eller højere. Bluetooth®-ordmærket og -logoerne er registrerede varemærker ejet af Bluetooth SIG, Inc. og eventuelt brug af sådanne mærker af Grohe AG er under licens. Andre varemærker og firmanavne tilhører de respektive ejere. Apple, Apple-logoet, iPod, iPod Touch, iPhone og iTunes er varemærker tilhørende Apple Inc., der er registreret i USA og andre lande. Apple er ikke ansvarlig for denne enheds funktion eller overholdelse af sikkerheds- og lovmæssige standarder.

LIXIL SKABER BEDRE HJEM
EN REALITET FOR ALLE, ALLE STEDER.

Et bedre hjem skabes af overraskende simple ting – bade man kan koble af i efter en lang dag; køkkener hvor du kan slippe kreativiteten løs; toiletter der giver renlighed og komfort; døre og vinduer der forbinder dig med verden uden for; brusere og armaturer der byder på nye måder at opleve vand; interiør og eksteriør der bringer hjemmet til live.

Skabt gennem en sammenslutning af fem af japans mest succesfulde virksomheder indenfor bygge-materialer og boliger, trækker vi på vores lange japanske arv for, at skabe førende teknologi samt innovative produkter i høj kvalitet der transformerer hjem. Siden hen har vi sammenført flere af de mest anerkendte brands inden for vores industri fra verden over og vi er nu hjemsted for brands som American Standard, GROHE og flere.
I dag beskæftiger vi over 70.000 medarbejdere i mere end 150 lande på verdensplan. Det der differentierer LIXIL er ikke kun det vi gør, eller hvor vi gør det. Det er hvordan vi gør det, og hvorfor vi gør det.

Vi innoverer med betydningsfulde designs der forbedrer folks levevilkår, som de smarte Ecocarat vægfliser der reducerer dårlig lugt og sikrer en behagelig luftfugtighed.
Vi eksperimenterer med førende designere samt med nytænkende individer for, at udvikle produkter som GROHE Sense Guard der hurtigt registrerer vandlækager i hjemmet. Vi tilpasser vores teknologier med målsætningen om, at alle skal have adgang til toiletter, ligesom vi gjorde med produkterne i SATO-serien, som dagligt redder liv. Derudover har vi en ansvarsfuld forretningsmodel der gør det muligt for os at tackle verdensomspændende globale udfordringer, som vores målsætning om, at give 100 millioner mennesker adgang til sikker sanitet i løbet af 2020.

› VI ER STOLTE OVER, AT VORES PRODUKTER BERØR LIVET PÅ MERE END ÉN MILLIARD MENNESKER DAGLIGT, MEN DER ER PLADS TIL MEGET MERE.

lixil.com

LIXIL Link to Good Living

GROHE | American Standard | INAX | TOSTEM | SATO

Følg os

KVALITET

"Nr. 1 mest pålidelige brand i sanitetsindustrien"

— *Wirtschaftswoche, 2017*

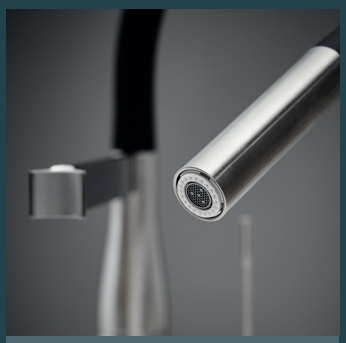

TEKNOLOGI

"Top 50 virksomheder som forandrer verden" –

Fortune Magazine, 2017

DESIGN

Mere end 400 designpriser vundet siden 2003

BÆREDYGTIGHED

Kåret som CSR Pris-vinder af den tyske regering, 2017

Grohe A/S
Sluseholmen 8C, 2. th.
2450 København SV

DK_02/2020 – Copyright by GROHE

Klimaneutral
Tryk
ClimatePartner.com/53446-1911-1013

PART OF LIXIL