

PROFESSIONAL

GROHE

# GROHE INSTALLATØRMAPPE

2024





KØKKENARMATURER	2
WATERSYSTEMS	6
HÅNDVASKARMATURER	8
BERØRINGSFRIE HÅNDVASKARMATURER	10
TERMOSTATER OG BLANDINGSBATTERIER	12
DIVERSE	13
INDBYGNINGSBRUS	14
HOVEDBRUSERE OG HÅNDBRUSERE	21
BRUSESYSTEMER	22
BRUSESÆT OG BRUDESTANGSÆT	26
TILBEHØR TIL BRUS	28
TOILETLØSNINGER	30
TRYKPLADER	32
KERAMIK	36
BADEVÆRELSESTILBEHØR	38
HEALTHCARE PRODUKTER	40
RESERVEDELE OG TILBEHØR	42
KONVERTERINGSLISTE	44

# GROHE KØKKENARMATURER



**Eurosmart**  
Køkkenarmatur med lav tud. Bly- og nikkelfri med adskilte vandveje. 146 mm under tuden.

GROHE nr.: 33 281 003  
VVS nr.: 705804304

*Koldstart*

GROHE nr.: 30 260 003  
VVS nr.: 705801304

*Supersteel*

GROHE nr.: 33 281 DC3  
VVS nr.: 705804316



**Eurosmart**  
Køkkenarmatur med lav- og udtræks- tud. Bly- og nikkelfri med adskilte vandveje. 139 mm under tuden.

GROHE nr.: 30 305 001  
VVS nr.: 706166304



**Eurosmart**  
Køkkenarmatur med lav tud. Bly- og nikkelfri med adskilte vandveje. 132 mm under tuden.

GROHE nr.: 30 463 000  
VVS nr.: 705816304

*Supersteel*

GROHE nr.: 30 463 DC0  
VVS nr.: 705816316



**Eurosmart**  
Køkkenarmatur med høj tud. Bly- og nikkelfri med adskilte vandveje. 210 mm under tuden.

GROHE nr.: 32 223 003  
VVS nr.: 705805604

*Uden koldstart*

GROHE nr.: 33 202 003  
VVS nr.: 705805304



**Eurosmart**  
Køkkenarmatur med høj tud. Bly- og nikkelfri med adskilte vandveje. 220 mm under tuden

GROHE nr.: 30 567 000  
VVS nr.: 706116304

*Supersteel*

GROHE nr.: 30 567 DC0  
VVS nr.: 706116316



**Eurosmart**  
Vægmonteret køkkenarmatur med svingbar tud. Fremspring på 276 mm.

GROHE nr.: 32 224 003  
VVS nr.: 709182304

*Fremspring på 150 mm*

GROHE nr.: 31 509 003  
VVS nr.: 709182104

*Fremspring på 216 mm*

GROHE nr.: 31 391 003  
VVS nr.: 709182204



**Eurosmart Cosmopolitan**  
Køkkenarmatur med lav tud og metalbespænding. 109 mm under tuden.

GROHE nr.: 32 842 000  
VVS nr.: 705818504



**Eurosmart Cosmopolitan**  
Køkkenarmatur med høj tud. Bly- og nikkelfri med adskilte vandveje. Med metalbespænding. 225 mm under tuden.

GROHE nr.: 32 843 002  
VVS nr.: 705817134



**Euroeco**  
Køkkenarmatur med høj tud. Bly- og nikkelfri med adskilte vandveje. 225 mm under tuden.

GROHE nr.: 32 752 000  
VVS nr.: 706154104



**Costa S**  
Togrebskøkkenarmatur med høj tud. 292 mm under tuden.

GROHE nr.: 31 819 001  
VVS nr.: 705500104



**Eurostyle Cosmopolitan**  
Køkkenarmatur med lav tud og metal bespænding. 123 mm under tuden.

GROHE nr.: 33 977 002  
VVS nr.: 705970104



**Eurostyle Cosmopolitan**  
Køkkenarmatur med høj tud og metalbespænding. 214 mm under tuden.

GROHE nr.: 30 221 002  
VVS nr.: 706173104

30 567 000  
**Eurosmart**





nyhed



**Essence**  
Køkkenarmatur med høj tud.  
250 mm under tuden.

GROHE nr.: 30 505 KF0  
VVS nr.: 705812341



**Essence**  
Køkkenarmatur med høj tud.  
250 mm under tuden.

GROHE nr.: 30 505 000  
VVS nr.: 705812304

*Supersteel*

GROHE nr.: 30 505 DC0  
VVS nr.: 705812316



**Essence**  
Køkkenarmatur med L-tud og  
udtrækstud. 315 mm under tuden.

GROHE nr.: 30 504 000  
VVS nr.: 706117304

*Supersteel*

GROHE nr.: 30 504 DC0  
VVS nr.: 706117316



**Essence SmartControl**  
Køkkenarmatur med SmartControl  
og udtrækstud. Bly- og nikkelfri med  
adskilte vandveje. 314 mm under  
tuden.

GROHE nr.: 31 615 000  
VVS nr.: 709526134



**Essence**  
Køkkenarmatur med professionel  
bruser med udskiftelige slange.  
197 mm under tuden.

GROHE nr.: 30 503 000  
VVS nr.: 705769304

*Supersteel*

GROHE nr.: 30 503 DC0  
VVS nr.: 705769316



**Minta**  
Køkkenarmatur med høj C-tud.  
231 mm under tuden.

GROHE nr.: 32 917 000  
VVS nr.: 705798504



**Minta**  
Køkkenarmatur med høj U-tud.  
219 mm under tuden.

GROHE nr.: 32 488 000  
VVS nr.: 705792104



**Minta**  
Køkkenarmatur med høj C-tud og  
udtrækstud. 214 mm under tuden.

GROHE nr.: 32 918 000  
VVS nr.: 705787104



**Essence Footcontrol ombygningsæt**

Til aktivering af vand via kontakt med  
fodsensoren. Til køkkenarmaturer med  
udtræk (gælder ikke SmartControl).

GROHE nr.: 30 309 000  
VVS nr.: 724596100



31 615 000  
Essence SmartControl



# GROHE WATERSYSTEMS



**GROHE Red**  
Køkkenarmatur med kogende vand og vandfilter. Armaturet er sikret med GROHE ChildLock sikkerhedsgreb og den isolerede tud sørger for, at armaturet ikke bliver varmt

4 liters kedel, C-tud. 285 mm under tuden.	8 liters kedel, C-tud. 285 mm under tuden.
GROHE nr.: 30 083 001	GROHE nr.: 30 079 001
VVS nr.: 706203804	VVS nr.: 706203834
4 liters kedel, L-tud. 334 mm under tuden.	8 liters kedel, L-tud. 334 mm under tuden.
GROHE nr.: 30 327 001	GROHE nr.: 30 325 001
VVS nr.: 706203904	VVS nr.: 706203934



**GROHE Blue Home**  
Køkkenarmatur med afkølet og filtreret vand med eller uden kulsyre.

Med C-tud. 285 mm under tuden.	Med L-tud. 334 mm under tuden.
GROHE nr.: 31 455 001	GROHE nr.: 31 454 001
VVS nr.: 705503834	VVS nr.: 705503734



**GROHE Blue Professional**  
Køkkenarmatur med kølet og filtreret vand med eller uden kulsyre. Leverer 12 liter afkølet vand pr. time.

Med C-tud. 285 cm under tuden.	Med L-tud. 334 cm under tuden.
GROHE nr.: 31 323 002	GROHE nr.: 31 347 003
VVS nr.: 705503404	VVS nr.: 705503304



**GROHE Blue Mono Professional**  
Køkkenarmatur med kølet og filtreret vand med eller uden kulsyre. Leverer 12 liter afkølet vand pr. time.

Med C-tud. 282 cm under tuden.
GROHE nr.: 31 302 002
VVS nr.: 709812504



**Vandfilter**  
Til GROHE Red og Blue Home.

S-size (600 liter)  
GROHE nr.: 40 404 001  
VVS nr.: 745125805

M-size (1.500 liter)  
GROHE nr.: 40 430 001  
VVS nr.: 745125806

L-size (2.600 liter)  
GROHE nr.: 40 412 001  
VVS nr.: 745125807



**Rengøringspatron**  
Til GROHE Blue Home.

GROHE nr.: 40 434 001  
VVS nr.: 745125810

Adapter til rengøringspatron (sælges separat)  
GROHE nr.: 40 694 000  
VVS nr.: 745125812



**Kulsyreflasker**  
Startsæt med 4 flasker til GROHE Blue Home.

GROHE nr.: 40 422 000  
VVS nr.: 745125990



**GROHclean**  
GROHclean rengøring. 500 ml.

GROHE nr.: 48 166 000  
VVS nr.: 745325250





# GROHE HÅNDVASKARMATURER



**Eurosmart**  
Håndvaskarmatur. S-size. Vandbesparende 5,0 l/min. 95 mm under tuden.

GROHE nr.: 32 467 003  
VVS nr.: 701461104

*Med løft-op bundventil*

GROHE nr.: 33 265 003  
VVS nr.: 702200604

*Med push-open bundventil*

GROHE nr.: 23 922 003  
VVS nr.: 701461304

*Med koldstart og push-open bundventil*

GROHE nr.: 23 924 003  
VVS nr.: 701461404



**Eurosmart**  
Håndvaskarmatur, med push-open bundventil. Vandbesparende 5,0 l/min. 74 mm under tuden.

GROHE nr.: 23 968 003  
VVS nr.: 701359804



**Eurosmart**  
Håndvaskarmatur. M-size. Vandbesparende 5,0 l/min. 121 mm under tuden.

GROHE nr.: 23 324 003  
VVS nr.: 701477404

*Med løft-op bundventil*

GROHE nr.: 23 322 003  
VVS nr.: 701973304

*Med push-open bundventil*

GROHE nr.: 23 923 003  
VVS nr.: 701477204



**Eurosmart**  
Håndvaskarmatur med udtrækstud. Vandbesparende 5,0 l/min. 107 mm under tuden.

GROHE nr.: 23 976 003  
VVS nr.: 701469204



**Essence**  
Håndvaskarmatur. S-size. Vandbesparende 5,0 l/min. 111 mm under tuden.

GROHE nr.: 24 175 001  
VVS nr.: 702210604

*Uden bundventil*

GROHE nr.: 34 813 001  
VVS nr.: 701350304



**Essence**  
Håndvaskarmatur. S-size. Vandbesparende 5,0 l/min. 102 mm under tuden.

GROHE nr.: 24 171 001  
VVS nr.: 701986304

*Uden bundventil*

GROHE nr.: 24 172 001  
VVS nr.: 701349304

nyhed



**Essence**  
Håndvaskarmatur. S-size. Uden bundventil. Vandbesparende 5,0 l/min. 102 mm under tuden. Matsort.

GROHE nr.: 24 172 KF1  
VVS nr.: 701349341

nyhed



**Essence**  
Håndvaskarmatur. M-size. Uden bundventil. Vandbesparende 5,0 l/min. 160 mm under tuden. Matsort.

GROHE nr.: 24 176 KF1  
VVS nr.: 701352341



**Eurosmart**  
Håndvaskarmatur med berøringsfri eller manuel betjening. Vandbesparende 5,0 l/min. 138 mm under tuden.

GROHE nr.: 23 975 003  
VVS nr.: 704147104



**Eurosmart**  
Håndvaskarmatur. L-size. Vandbesparende 5,0 l/min. 208 mm under tuden.

GROHE nr.: 23 970 003  
VVS nr.: 701504204



**Eurosmart Cosmopolitan**  
Håndvaskarmatur. S-size. Vandbesparende min. 2,5 l/min. 76 mm under tuden.

GROHE nr.: 32 824 000  
VVS nr.: 701509504

*Med løft-op bundventil, 5,0 l/min*

GROHE nr.: 32 825 00E  
VVS nr.: 702202504



**Eurosmart Cosmopolitan**  
Håndvaskarmatur. M-size. Vandbesparende min. 5,0 l/min. 98 mm under tuden.

GROHE nr.: 23 327 000  
VVS nr.: 701478104

*Med løft-op bundventil*

GROHE nr.: 23 325 000  
VVS nr.: 701978504



**Costa S**  
Standhane. S-size. Uden bundventil. 39 mm under tuden.

GROHE nr.: 20 405 001  
VVS nr.: 701292304



**Costa L**  
Standhane. L-size. Uden bundventil. 147 mm under tuden.

GROHE nr.: 20 393 001  
VVS nr.: 740532104



**Euroeco Cosmopolitan T**  
Selvlukkende standhane. S-size. Uden bundventil. 56 mm under tuden.

GROHE nr.: 36 265 000  
VVS nr.: 740761104



**Concetto**  
Håndvaskarmatur. S-size. Vandbesparende 5,0 l/min. 66 mm under tuden.

GROHE nr.: 32 204 10E  
VVS nr.: 704184504

*Med koldstart, uden bundventil*

GROHE nr.: 23 385 10E  
VVS nr.: 701501704



**Lineare**  
Håndvaskarmatur. XS-size. Vandbesparende 5,0 l/min. 95 mm under tuden.

GROHE nr.: 23 791 001  
VVS nr.: 701291304



**Lineare**  
Håndvaskarmatur. S-size. Vandbesparende 5,0 l/min. 120 mm under tuden.

GROHE nr.: 23 106 001  
VVS nr.: 701292304



**Eurosmart**  
Håndvaskarmatur. S-size. Med håndbrusersæt. Vandbesparende 5,0 l/min.

GROHE nr.: 23 124 003  
VVS nr.: 703867304



**Bundventil**  
Push-open bundventil, plastik.

GROHE nr.: 40 824 000  
VVS nr.: 747074010



**Bundventil**  
push-open bundventil, metal.

GROHE nr.: 65 807 000  
VVS nr.: 747073010

*Phantom Black*

GROHE nr.: 29 510 KF0  
VVS nr.: 747073.041



**Grotherm micro**  
Termisk skoldningsikring/termostat, metal.

GROHE nr.: 34 487 000  
VVS nr.: 704142.104



**Afløbsgarniture**  
1 1/4"

GROHE nr.: 28 910 000  
VVS nr.: 745101.400



# GROHE BERØRINGSFRIE HÅNDVASKARMATURER



**Bau Cosmopolitan E**  
Berøringsfrit håndvaskarmatur.  
6V. S-size. Vandbesparende 5,0 l/  
min. 103 mm under tuden.

GROHE nr.: 36 451 000  
VVS nr.: 704149104

*Professionel model*

GROHE nr.: 36 465 000  
VVS nr.: 704149104



**Eurosmart Cosmopolitan E**  
Berøringsfrit håndvaskarmatur med  
skrå tud. 6V. S-size. Vandbesparende  
5,0 l/min. 109 mm under tuden.

GROHE nr.: 36 327 001  
VVS nr.: 704161104

*Professionel model*

GROHE nr.: 36 327 002  
VVS nr.: 704161004



**Eurosmart Cosmopolitan E**  
Berøringsfrit håndvaskarmatur med  
skrå tud. 6V. L-size. Vandbesparende  
5,0 l/min. 150 mm under tuden.

GROHE nr.: 36 422 000  
VVS nr.: 36422000

*Professionel model*

GROHE nr.: 36 442 001  
VVS nr.: 704167004



**Europlus E**  
Berøringsfrit håndvaskarmatur.  
6V. S-size. Vandbesparende 5,0 l/  
min. 91 mm under tuden.

GROHE nr.: 36 207 001  
VVS nr.: 704152004



**Essence E**  
Berøringsfrit håndvaskarmatur med  
infrarød sensor og temperatur-  
begrænser. 5,0 l/min.  
211 mm under tuden.

GROHE nr.: 36 445 000  
VVS nr.: 704183104



**Essence E**  
Vægmonteret, berøringsfrit  
håndvaskarmatur. 5,0 l/min. 182 mm  
fremspring.<sup>1</sup>

GROHE nr.: 36 447 000  
VVS nr.: 704184504



**Eurosmart Cosmopolitan E**  
Berøringsfrit vægarmatur. 8 l/min.  
232 mm fremspring.<sup>2</sup>

GROHE nr.: 36 376 000  
VVS nr.: 704165134

*Bluetooth. Fremspring på 172 mm.*

GROHE nr.: 36 412 000  
VVS nr.: 704165604



**Euroeco Cosmopolitan E**  
Berøringsfrit vægarmatur.  
Vandbesparende 5,0 l/min. 172 mm  
fremspring.<sup>3</sup>

GROHE nr.: 36 273 000  
VVS nr.: 704159104

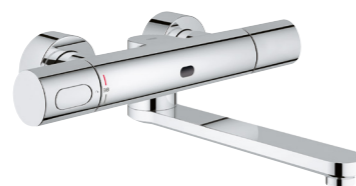

**Eurosmart Cosmopolitan E**  
Vægarmatur med berøringsfrit og  
manuel betjening. 8 l/min. GROHE  
CoolTouch. 287 mm fremspring.<sup>3</sup>

GROHE nr.: 36 332 000  
VVS nr.: 704163204



**Batteri**  
Til berøringsfrie håndvaskarmaturer.

GROHE nr.: 42 886 000  
VVS nr.: 745101006

1. Installeres med indbygningsdel 36 264 001
2. Installeres med indbygningsdel 36 339 001
3. Installeres med indbygningsdel 36 336 001 / 36 337 001



36 451 000  
Bau Cosmopolitan E



# GROHE TERMOSTATER OG BLANDINGSBATTERIER



**Grotherm 500**  
Tryk- og temperaturstyret. SafeStop.

*Til brus*

GROHE nr.: 34 794 000  
VVS nr.: 722452004

*Til brus, vandbesparende <10 l/min*

GROHE nr.: 34 803 000  
VVS nr.: 722452034



**Grotherm 800**  
Tryk- og temperaturstyret. SafeStop.

*Til brus*

GROHE nr.: 34 561 000  
VVS nr.: 722311004

*Til kar og bus*

GROHE nr.: 34 568 000  
VVS nr.: 722312004



**Grotherm 1000**  
Tryk- og temperaturstyret. SafeStop.  
Skoldningssikret. Metalgreb.

*Til brus*

GROHE nr.: 34 817 003  
VVS nr.: 722478434

*Til kar og bus*

GROHE nr.: 34 823 003  
VVS nr.: 722479404



**Grotherm 1000 Performance**  
Tryk- og temperaturstyret. SafeStop.  
Skoldningssikret. Metalgreb. GROHE ProGrip med riflet overflade.

*Til brus*

GROHE nr.: 34 828 000  
VVS nr.: 722424604

*Til kar og brus*

GROHE nr.: 34 831 000  
VVS nr.: 722425604



**Grotherm 800 Cosmopolitan M**  
Tryk- og temperaturstyret. SafeStop. Metalgreb.

*Til brus*

GROHE nr.: 34 767 000  
VVS nr.: 722301004

*Til kar og brus*

GROHE nr.: 34 77 0000  
VVS nr.: 722303004



**Eurosmart Cosmopolitan E Special**  
Berøringsfri aktivering. 6V. SafeStop.  
Skoldningssikret. Metalgreb.

GROHE nr.: 36 457 000  
VVS nr.: 704181204



**Grotherm Nordic**  
Tryk- og temperaturstyret. SafeStop.

GROHE nr.: 34 587 000  
VVS nr.: 722451404



**Eurosmart**  
Vægmonteret blandingsbatteri.

*Til brus*

GROHE nr.: 33 555 003  
VVS nr.: 727089104

*Til kar og brus*

GROHE nr.: 33 300 003  
VVS nr.: 727091104



**Costa L**  
Vægmonteret flerfunktionsbatteri.

GROHE nr.: 26 015 001  
VVS nr.: 726470104

# GROHE DIVERSE



**Omskifter**  
1/2" tilslutning

GROHE nr.: 29 736 000  
VVS nr.: 729347004



**S-tud**  
150 mm fremspring

GROHE nr.: 13 005 000  
VVS nr.: 728001115

*400 mm fremspring*

GROHE nr.: 13 108 000  
VVS nr.: 728001148



**GROHE Eggemann**  
Posthane til udvendig vægventil 1/2". Frostsikker.  
Indbygningsdybde 170-500 mm. Med kontraventil.

GROHE nr.: 41 208 000  
VVS nr.: 743420104



34 828 000  
Grotherm 1000 Performance



# GROHE INDBYGNINGSBRUS



**Grotherm SmartControl**  
Betjeningsplade til brus med SmartControl.  
Tryk- og temperaturstyret. 2 vandudgange

*Rund*  
GROHE nr.: 29 119 000  
VVS nr.: 722686204

*Firkantet*  
GROHE nr.: 29 124 000  
VVS nr.: 722687204



**Grotherm SmartControl**  
Betjeningsplade til brus med SmartControl  
og integreret håndbruserholder. Tryk- og  
temperaturstyret. 2 vandudgange

*Rund*  
GROHE nr.: 29 120 000  
VVS nr.: 722686254

*Firkantet*  
GROHE nr.: 29 125 000  
VVS nr.: 722687254



**Grotherm SmartControl**  
Betjeningsplade til brus med SmartControl.  
Tryk- og temperaturstyret. 3 vandudgange

*Rund*  
GROHE nr.: 29 121 000  
VVS nr.: 722686304

*Firkantet*  
GROHE nr.: 29 126 000  
VVS nr.: 722687304



**Grotherm**  
Betjeningsplade til brus med 1 vandudgang.  
Tryk- og temperaturstyret.

*Rund*  
GROHE nr.: 24 075 000  
VVS nr.: 722414114

*Firkantet*  
GROHE nr.: 24 078 000  
VVS nr.: 722414214



**Grotherm**  
Betjeningsplade til brus med 2 vandudgange.  
Tryk- og temperaturstyret.

*Rund*  
GROHE nr.: 24 076 000  
VVS nr.: 722414124

*Firkantet*  
GROHE nr.: 24 079 000  
VVS nr.: 722414224



**Grotherm**  
Betjeningsplade til kar og brus med 2  
vandudgange. Tryk- og temperaturstyret.

*Rund*  
GROHE nr.: 24 077 000  
VVS nr.: 722414104

*Firkantet*  
GROHE nr.: 24 080 000  
VVS nr.: 722414204



**Tempesta 210 + Grotherm**  
Hovedbruser: Tempesta 210  
(26 410 000).  
Brusearm: 286 mm (28 576 000).  
Håndbruser: Tempesta 100 med 2  
stråletyper (27 597 001).  
Bruseslange: Rotaflex 1500 mm  
(28 409 001).  
Tilslutningsbøjning: Relaxa  
(28 628 000).  
Forplade med Tryk- og  
temperaturstyret termostat:  
Grotherm (24 076 000/24 079 000).  
Indbygningsboks: Rapido SmartBox  
(35 604 000).

*Rund forplade*  
GROHE nr.: 34 727 000  
VVS nr.: 722414724

*Firkantet forplade*  
GROHE nr.: 34 729 000  
VVS nr.: 722414824



**Rainshower 210 + Grotherm**  
Hovedbruser: Rainshower 210  
(28 368 000).  
Brusearm: 422 mm (26 146 000).  
Håndbruser: Euphoria (27 265 000).  
Tilslutningsbøjning: Relexa  
(28 628 000).  
Bruseslange: Silverflex 1250 mm  
(28 362 001).  
Forplade med Tryk- og  
temperaturstyret termostat:  
Grotherm (24 076 000).  
Indbygningsboks: Rapido SmartBox  
(35 604 000).

*Firkantet forplade*  
GROHE nr.: 34 734 000  
VVS nr.: 722414884



**Rainshower 210 + SmartControl**  
Hovedbruser: Rainshower 210 mm  
(26 062 000).  
400 mm brusearm (26 479 000).  
Håndbruser: Power&Soul  
Cosmopolitan 115 (27 367 000).  
Bruseslange: Silverflex 1250 mm  
(28 362 001).  
Forplade med Tryk- og  
temperaturstyret termostat:  
SmartControl til skift mellem hoved-  
og håndbruser: (29 120 000).  
Indbygningsboks: Rapido SmartBox  
(35 604 000).

*Rundt design*  
GROHE nr.: 34 743 000  
VVS nr.: 722686284



**Rainshower 254 + SmartControl**  
Hovedbruser: Rainshower F-series  
254 mm (26 070 000).  
Brusearm: 286 mm (28 576 000).  
Håndbruser: Power&Soul 115 mm  
med 2 stråletyper (27 661 000).  
Bruseslange: Silverflex Twistfree 250  
mm (28 362 001).  
Forplade med Tryk- og  
temperaturstyret termostat:  
Grotherm SmartControl med  
håndbruserholder (29 125 000).  
Indbygningsboks: Rapido SmartBox  
(35 604 000).

*Firkantet design*  
GROHE nr.: 34 742 000  
VVS nr.: 722687284



**Rainshower 310 + Grotherm**  
Hovedbruser: Rainshower 310  
(27 477 000).  
Brusearm: 422 mm (26 146 000).  
Håndbruser: Sena Stick (28 034 000).  
Tilslutningsbøjning: Rainshower  
(27 057 000).  
Håndbruserholder: Rainshower  
(27 074 000).  
Bruseslange: Silverflex 1250 mm  
(28 362 001).  
Forplade med Tryk- og  
temperaturstyret termostat:  
Grotherm (24 076 000).  
Indbygningsboks: Rapido SmartBox  
(35 604 000).

*Rund forplade og runde rosetter*  
GROHE nr.: 34 731 000  
VVS nr.: 722414744

*Med 210 mm hovedbruser*  
GROHE nr.: 34 732 000  
VVS nr.: 722414764



**Rainshower 310 + Grotherm**  
Hovedbruser: Rainshower 310  
(27 477 000).  
Brusearm: 422 mm (26 146 000).  
Håndbruser: Sena Stick (28 034 000).  
Tilslutningsbøjning: Rainshower  
(27 076 000).  
Håndbruserholder: Rainshower  
(27 075 000).  
Rainshower (27 074 000).  
Bruseslange: Silverflex 1250 mm  
(28 362 001).  
Forplade med Tryk- og  
temperaturstyret termostat:  
Grotherm (24 076 000).  
Indbygningsboks: Rapido SmartBox  
(35 604 000).

*Firkantet forplade og firkantede rosetter*  
GROHE nr.: 34 730 000  
VVS nr.: 722414844



**Rainshower 310 + SmartControl**  
Hovedbruser: Rainshower 310  
mm med 2 stråletyper stråletyper  
(26 475 000).  
Brusearm: 400 mm (26 479 000).  
Håndbruser: Euphoria Cosmopolitan  
Stick (27 367 000).  
Tilslutningsbøjning: Rainshower  
(26 370 000).  
Håndbruserholder: Rainshower  
(27 074 000).  
Bruseslange: Silverflex 1250 mm  
(28 362 001).  
Forplade med Tryk- og  
temperaturstyret termostat:  
SmartControl til skift mellem hoved-  
og håndbruser: (29 126 000).  
Indbygningsboks: Rapido SmartBox  
(35 604 000).

*Rundt design*  
GROHE nr.: 34 705 000  
VVS nr.: 722686804



**Rainshower 310 + SmartControl**  
Hovedbruser: Rainshower 310 mm  
med 2 stråletyper stråletyper og 400  
mm brusearm (26 479 000).  
Håndbruser: Euphoria Cube Stick  
(27 698 000).  
Tilslutningsbøjning: Euphoria Cube  
(26 370 000).  
Bruseslange: Silverflex 1250 mm  
(28 362 001).  
Forplade med Tryk- og  
temperaturstyret termostat:  
SmartControl til skift mellem hoved-  
og håndbruser: (29 126 000).  
Indbygningsboks: Rapido SmartBox  
(35 604 000).

*Firkantet design*  
GROHE nr.: 34 804 000  
VVS nr.: 722687804

## GROHE Rapido SmartBox

Universel: passer til alle nye  
GROHE forplader  
Kan kobles til op til 3 udløb til  
brus/kar med blot én forplade  
Vandindgange fra bunden  
7,5 cm indbygningsdybde  
Forplade kan roteres/justeres  
6° til hver side

GROHE nr.: 35 604 000  
VVS nr.: 722329024



Husk lækagesikringer (47790000 / 722449.908)

Alle GROHEs indbygningsprodukter har 10 års fuld produktgaranti. Synlige dele er ikke omfattet af den udvidede garanti.



# GROHE INDBYGNINGSBRUS



nyhed

**Tempesta 250 Cube + Grohtherm**  
Hovedbruser: Tempesta 250  
(26 668 000).

Brusearm: 380 mm (28 361 000).

Håndbruser: Tempesta 110 med 2  
stråletyper (27 597 003).

Bruseslange: Rotaflex 1500 mm  
(28 409 001).

Tilslutningsbøjning: Relaxa  
(28 679 000).

Forplade med Tryk- og  
temperaturstyret termostat:  
Grohtherm (24 076 000).

Indbygningsboks: Rapido SmartBox  
(35 604 000).

GROHE nr.: 34 872 000  
VVS nr.: 722414644



nyhed

**Tempesta 250 Cube + Grohtherm**  
Hovedbruser: Tempesta 250  
(26 687 000).

Brusearm: 380 mm (28 361 000).

Håndbruser: Tempesta Cube 110  
med 2 stråletyper (27 571 003).

Bruseslange: Rotaflex 1500 mm  
(28 409 001).

Tilslutningsbøjning: Relaxa  
(28 628 000).

Forplade med Tryk- og  
temperaturstyret termostat:  
Grohtherm (24 079 000).

Indbygningsboks: Rapido SmartBox  
(35 604 000).

GROHE nr.: 34 871 000  
VVS nr.: 722414894



34 871 000  
**Tempesta 250 Cube + Grohtherm**



# GROHE INDBYGNINGSBRUS

## KOMBINERING AF INDBYGNINGSBRUS



**Grotherm SmartControl System**  
Komplet pakke til indbygningsbrus  
(runt design) indeholder:

*Rainshower SmartActive 310 hovedbruser*  
GROHE nr.: 26 475 000  
VVS nr.: 736145204

*Indbygningsboks til hovedbruser<sup>1</sup>*  
GROHE nr.: 26 483 000  
VVS nr.: 736145004

*Grotherm SmartControl termostat*  
GROHE nr.: 29 121 000  
VVS nr.: 722686304

*Rapido SmartBox indbygningsboks*  
GROHE nr.: 35 604 000  
VVS nr.: 722329024

*Rainshower SmartActive 130 håndbruser*  
GROHE nr.: 26 574 000  
VVS nr.: 738701334

*SilverFlex bruseslange, 125 cm.<sup>2</sup>*  
GROHE nr.: 28 362 001 / GL / DA / A0  
VVS nr.: 738214604

*Rainshower håndbruserholder<sup>3</sup>*  
GROHE nr.: 27 074 000  
VVS nr.: 738837204

*Rainshower tilslutningsbøjning<sup>2</sup>*  
GROHE nr.: 27 057 000  
VVS nr.: 738837504



**Grotherm SmartControl System**  
Komplet pakke til indbygningsbrus  
(firkantet design) indeholder:

*Rainshower SmartActive 310 Cube hovedbruser*  
GROHE nr.: 26 479 000 / DC / GN / DL / AL  
VVS nr.: 736145404

*Indbygningsboks til hovedbruser<sup>1</sup>*  
GROHE nr.: 26 483 000  
VVS nr.: 736145004

*Grotherm SmartControl termostat*  
GROHE nr.: 29 126 000 / DC / GN / DL / AL  
VVS nr.: 722687304

*Rapido SmartBox indbygningsboks*  
GROHE nr.: 35 604 000  
VVS nr.: 722329024

*Rainshower SmartActive 130 Cube håndbruser*  
GROHE nr.: 26 582 000 / DC / GN / DL / AL  
VVS nr.: 738701734

*SilverFlex bruseslange, 125 cm.<sup>2</sup>*  
GROHE nr.: 28 362 001 / GL / DA / A0  
VVS nr.: 738214604

*Euphoria Cube håndbruserholder<sup>3</sup>*  
GROHE nr.: 26 370 000 / DC / GN / DL / AL  
VVS nr.: 738847304



Rainshower SmartActive 310 **26 475 ALO**  
Grotherm SmartControl **29 121 ALO**  
Rainshower SmartActive 130 **26 574 ALO**  
Silverflex **28 362 A01**  
Rainshower **27 074 ALO**  
Rainshower **27 057 ALO**

### Produktnummerets andet- og tredjesidste ciffer erstattes med farvekoden

- 00 | StarLight Krom    ● GL | Cool Sunrise    ● DA | Warm Sunset    ● A0 | Hard Graphite
- DC | SuperSteel    ● GN | Børstet Cool Sunrise    ● DL | Børstet Warm Sunset    ● AL | Børstet Hard Graphite

Indbygningsbrus skal installeres med lækagesikring 47 790 000

<sup>1</sup> Findes også med GROHE Water Saving: 26 484 000

<sup>2</sup> Pga. materialets karakter passer de fem farver til både polerede og børstede bruseprodukter. Eks.: 28 388 GL1 passer til øvrige produkter i både Cool Sunrise og Børstet Cool Sunrise.

<sup>3</sup>Tilkøb: Roset, til at dække for stort hul i flise.  
Poleret på den ene side og børstet på den anden.

Rund, Ø70 mm:	Firkantet, 70x70 mm:
Krom: 119273	119531
SuperSteel: 119479	120215
Cool Sunrise: 119476	119532
Warm Sunset: 119477	119533
Hard Graphite: 119478	119534



# GROHE HOVEDBRUSERE OG HÅNDBRUSERE



27 923 003  
Tempesta 110



**Relaxa Plus**  
50 mm brusehoved.  
Gennemstrømningsmængde  
indstillelig. Uden brusearm.

GROHE nr.: 28 094 000  
VVS nr.: 736075004



**Tempesta 100**  
100 mm bruserhoved velegnet til  
gennemstrømsvarmer.

GROHE nr.: 26 050 001  
VVS nr.: 736177104

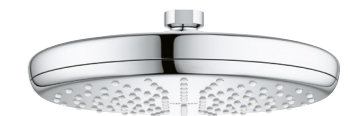

**Tempesta 210**  
Indvendig vandføring for længere levetid.  
Uden brusearm. 210 mm.

GROHE nr.: 26 408 000  
VVS nr.: 736170104

250 mm

GROHE nr.: 26 662 000  
VVS nr.: 736180104



**Rainshower SmartActive 130**  
130 mm håndbruser.

3 stråletyper

GROHE nr.: 26 544 000  
VVS nr.: 738701304



**Rainshower SmartActive 130 Cube**  
130 mm håndbruser, firkantet.

3 stråletyper

GROHE nr.: 26 550 000  
VVS nr.: 737850284



**Rainshower SmartActive 150**  
150 mm håndbruser.

3 stråletyper

GROHE nr.: 26 553 000  
VVS nr.: 738701504

nyhed



**Tempesta 110**  
110 mm håndbruser. 8,7 l/min.

1 stråletype

GROHE nr.: 27 923 003  
VVS nr.: 738587134

3 stråletyper

GROHE nr.: 28 419 003  
VVS nr.: 738587334



**Euphoria 110**  
110 mm håndbruser.

1 stråletype, 21,5 l/min.

GROHE nr.: 27 265 000  
VVS nr.: 738708104

1 stråletype, 5 l/min.

GROHE nr.: 27 265 00E  
VVS nr.: 738708164



# GROHE BRUSESYSTEMER

nyhed



**Tempesta 250**  
390 mm svingbar brusearm.  
250 mm hovedbruser.  
Tryk- og temperaturstyret termostat med aquadimmer-funktion.  
Håndbruser med 2 stråletyper.  
8,0 l/min.

GROHE nr.: 26 670 001  
VVS nr.: 722277864

nyhed



**Tempesta 250 Cube**  
390 mm svingbar brusearm.  
250 mm firkantet hovedbruser.  
Tryk- og temperaturstyret termostat med aquadimmer-funktion.  
Håndbruser med 2 stråletyper.  
8,0 l/min.

GROHE nr.: 26 689 001  
VVS nr.: 722277854



**Euphoria 260**  
450 mm svingbar brusearm.  
260 mm hovedbruser med 3 stråletyper.  
Tryk- og temperaturstyret termostat med aquadimmer funktion.  
GROHE CoolTouch, skoldningssikret.  
Håndbruser med 3 stråletyper.

Justerbart beslag.  
GROHE nr.: 27 296 003  
VVS nr.: 722289874



**Rainshower SmartActive 310**  
450 mm svingbar brusearm.  
310 mm hovedbruser.  
Tryk- og temperaturstyret termostat med aquadimmer funktion.  
GROHE CoolTouch, skoldningssikret.  
Håndbruser med 3 stråletyper.  
Justerbart beslag.

GROHE nr.: 27 966 001  
VVS nr.: 722286744



**Rainshower 310**  
450 mm svingbar brusearm.  
310 mm hovedbruser.  
Tryk- og temperaturstyret termostat med aquadimmer funktion.  
GROHE CoolTouch, skoldningssikret.  
Håndbruser med 3 stråletyper.  
Justerbart beslag.

GROHE nr.: 26 647 000  
VVS nr.: 722286704



**Euphoria 310**  
450 mm svingbar brusearm.  
310 mm hovedbruser.  
Tryk- og temperaturstyret termostat med aquadimmer funktion.  
GROHE CoolTouch, skoldningssikret.  
Håndbruser med 3 stråletyper.  
Justerbart beslag.

GROHE nr.: 26 075 001  
VVS nr.: 722454704



**Euphoria 180**  
450 mm svingbar brusearm.  
180 mm hovedbruser.  
Tryk- og temperaturstyret termostat med aquadimmer funktion.  
Håndbruser med 3 stråletyper.

GROHE nr.: 27 296 001  
VVS nr.: 722289844

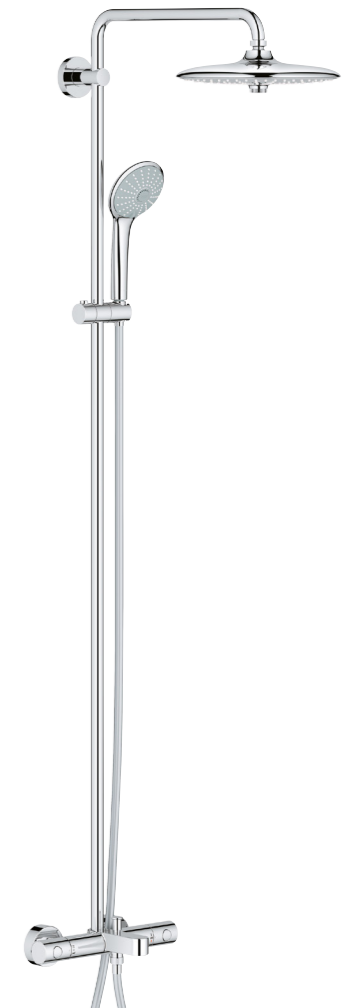

**Euphoria 260**  
450 mm svingbar brusearm.  
260 mm hovedbruser med 3 stråletyper.  
Tryk- og temperaturstyret termostat med aquadimmer funktion.  
Karudløb.  
Håndbruser med 3 stråletyper.

GROHE nr.: 27 475 001  
VVS nr.: 722287874

*Professional model*

GROHE nr.: 27 475 002  
VVS nr.: 722287804





# GROHE BRUSESYSTEMER

nyhed



### Euphoria SmartControl 310

450 mm svingbar brusearm.  
310 mm hovedbruser med 2 stråletyper.

Tryk- og temperaturstyret termostat med SmartControl.

GROHE CoolTouch, skoldningssikret.

Håndbruser med 3 stråletyper.

Matsort.

GROHE nr.: 22 120 KF0  
VVS nr.: 722680821



### Euphoria SmartControl 310

450 mm svingbar brusearm.  
310 mm hovedbruser med 2 stråletyper.

Tryk- og temperaturstyret termostat med SmartControl.

GROHE CoolTouch, skoldningssikret.

Håndbruser med 3 stråletyper.

GROHE nr.: 26 507 000  
VVS nr.: 722680804



### Euphoria SmartControl 310 Cube

450 mm svingbar brusearm.  
310 mm firkantet hovedbruser med 2 stråletyper.

Tryk- og temperaturstyret termostat med SmartControl.

GROHE CoolTouch, skoldningssikret.

Stick håndbruser.

GROHE nr.: 26 508 000  
VVS nr.: 722680834

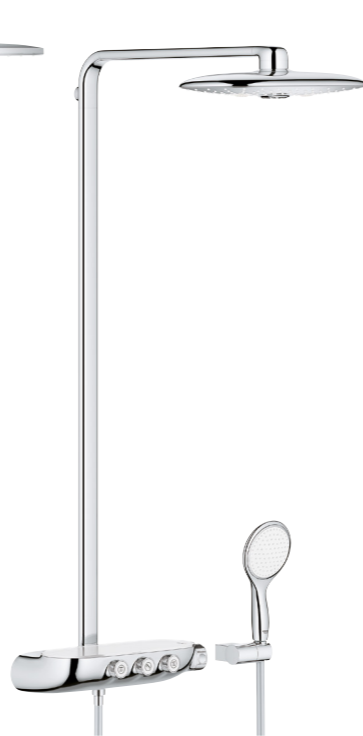

### Rainshower SmartControl 360

500 mm brusearm.  
360 mm hovedbruser med 3 stråletyper.

Tryk- og temperaturstyret termostat med SmartControl.

GROHE CoolTouch, skoldningssikret.

Håndbruser med 2 stråletyper.

GROHE nr.: 26 250 000  
VVS nr.: 722321804

26 507 000  
Euphoria SmartControl 310





# GROHE BRUSESÆT OG BRUDESTANGSÆT

nyhed



**Tempesta 110**  
600 mm brusestang. 110 mm håndbruser. 8,7 l/min.

1 stråletype

GROHE nr.: 27 924 003  
VVS nr.: 737883134

3 stråletyper

GROHE nr.: 27 644 003  
VVS nr.: 737883334

nyhed



**Tempesta 110**  
110 mm håndbruser med indstillelig holder og bruseslange, 175 cm. 5,5 l/min

2 stråletyper

GROHE nr.: 27 601 10E  
VVS nr.: 737765734



**Euphoria 110**  
600 mm brusestang. 110 mm håndbruser. Sæbehylde. 21,5 l/min.

1 stråletype

GROHE nr.: 27 266 001  
VVS nr.: 737868104

1 stråletype, 5,5 l/min.

GROHE nr.: 27 266 00E  
VVS nr.: 737868124



**Euphoria 110**  
600 mm brusestang. 110 mm håndbruser. Sæbehylde. 8,0 l/min.

2 stråletyper

GROHE nr.: 27 242 001  
VVS nr.: 737868064

3 stråletyper

GROHE nr.: 27 243 001  
VVS nr.: 737868094



**Euphoria 110**  
600 mm brusestang. 110 mm håndbruser. Sæbehylde. 18 l/min.

3 stråletyper

GROHE nr.: 27 231 001  
VVS nr.: 737868234



**Rainshower SmartActive 130**  
130 mm håndbruser Rainshower SmartActive, 175 cm Silverflex bruseslange og 600 mm brusestang med justerbar beslag. 12,0 l/min.

3 stråletyper

GROHE nr.: 26 546 000  
VVS nr.: 737770304



**Rainshower SmartActive 130 Cube**  
130 mm håndbruser Rainshower SmartActive, 175 cm Silverflex bruseslange og 600 mm brusestang med justerbar beslag. 12,0 l/min.

3 stråletyper

GROHE nr.: 26 583 000  
VVS nr.: 737771304



**Rainshower SmartActive 150**  
130 mm håndbruser Rainshower SmartActive, 175 cm Silverflex bruseslange og 600 mm brusestang med justerbar beslag. 12,0 l/min.

3 stråletyper

GROHE nr.: 26 591 000  
VVS nr.: 737772304



34 777 000  
**Rainshower SmartActive 130 Cube**



# GROHE TILBEHØR TIL BRUS



**Rainshower brusearm**  
286 mm brusearm.  
Ikke velegnet til Rainshower 400 mm.

GROHE nr.: 28 576 000  
VVS nr.: 736151704



**Sæbeskål**  
Til brusestænger (brusestang Ø 22 eller 25 mm). Plast.

GROHE nr.: 27 206 000  
VVS nr.: 737859800



**Bakke**  
Til Euphoria og Tempesta brusesystemer. Hvid plast.

GROHE nr.: 26 362 LNO  
VVS nr.: 722281990



**Afstandsstykke**  
Til Brusestangsæt og system (8 mm).

Til *Tempesta og Euphoria*  
GROHE nr.: 48 051 000  
VVS nr.: 745101380

Til *Euphoria og Rainshower*  
GROHE nr.: 27 180 000  
VVS nr.: 722286994

Til *Tempesta Cosmopolitan*  
GROHE nr.: 123324  
VVS nr.: 737762994



**Relaxflex**  
Bruseslange i metal.

150 cm  
GROHE nr.: 28 105 001  
VVS nr.: 738227304



**Relaxflex**  
Bruseslange, knækfri.

120 cm  
GROHE nr.: 28 150 002  
VVS nr.: 738217204

150 cm  
GROHE nr.: 28 151 002  
VVS nr.: 738217304

200 cm  
GROHE nr.: 28 155 002  
VVS nr.: 738217504



**Rotaflex**  
Bruseslange, knæk- og vridningsfri.

150 cm  
GROHE nr.: 28 409 002  
VVS nr.: 738218304



**Silverflex**  
Bruseslange, knækfri og Twistfree

125 cm  
GROHE nr.: 28 362 001  
VVS nr.: 738214604

150 cm  
GROHE nr.: 28 364 001  
VVS nr.: 738214704

175 cm  
GROHE nr.: 28 388 001  
VVS nr.: 738214804



**Rainshower**  
Tilslutningsbøjning til væg med holder.

GROHE nr.: 26 658 000  
VVS nr.: 738837704



**Euphoria Cube**  
Tilslutningsbøjning til væg med holder.

GROHE nr.: 26 370 000  
VVS nr.: 738847304



**Relaxa**  
Tilslutningsbøjning til væg med holder.

GROHE nr.: 28 628 000  
VVS nr.: 738832344



**Rainshower**  
Tilslutningsbøjning (rund).

GROHE nr.: 27 057 000  
VVS nr.: 738837504



**Brusestang**  
Til eftermontering på brusesystem.

15 cm kortere end original  
GROHE nr.: 48 054 000  
VVS nr.: 737855954

15 cm længere end original  
GROHE nr.: 48 053 000  
VVS nr.: 737855904



**Brusestang**  
Til eftermontering på Euphoria SmartControl brusesystem. 15 cm kortere end original.

GROHE nr.: 48 498 000  
VVS nr.: 722680964



**Rainshower**  
Tilslutningsbøjning (firkantet).

GROHE nr.: 27 076 000  
VVS nr.: 738837604



**Rainshower**  
Håndbruserholder.

GROHE nr.: 27 074 000  
VVS nr.: 738837204



**Relaxa plus**  
Håndbruserholder til væg.

GROHE nr.: 28 622 000  
VVS nr.: 738832504



**Relaxa plus**  
Håndbruserholder til væg, indstillelig.

GROHE nr.: 28 623 000  
VVS nr.: 738832704



28 576 000  
Rainshower

26 408 000  
Tempesta 210



# GROHE TOILETLØSNINGER



**GROHE Sensia Arena**  
Væghængt showertoilet med:  
Justerbar vandstyrke og temperatur  
Justerbare sprayarme  
Flere sprayfunktioner  
Lufttørring  
Separate, antibakterielle sprayarme  
Lugtabsorbering  
Nattelys  
Bakterieresistent belægning  
Triple Vortex skyl  
Låg åbnes og lukkes automatisk  
GROHE nr.: 39 354 SH1  
VVS nr.: 606561100



**Rapid SLX**  
Indbygningscisterne med dobbeltskyl (3/6 liter). Frontbetjent. Inkl. vægbeslag. Justerbar mængdebegrænser. El- og vandtilslutning til showertoilet.  
113 cm  
GROHE nr.: 39 600 000  
VVS nr.: 616972120



**Rapid SL**  
Indbygningscisterne med dobbeltskyl (3/6 liter). Frontbetjent. Inkl. vægbeslag. Passer til både vandret og lodret trykplade.  
113 cm  
GROHE nr.: 38 624 001  
VVS nr.: 616976500

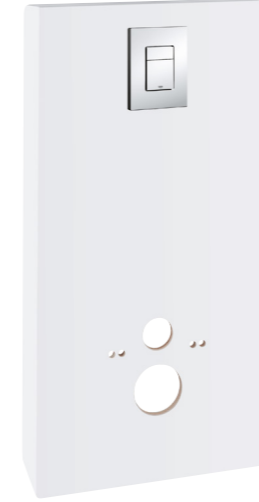

**Monobloc**  
Indbygningskasse til indbygningscisterne (113 cm). Inkl. cisterne, vægbeslag, Skate Cosmopolitan trykplade og alt til installation.  
Hvid  
GROHE nr.: 39 377 LS0  
VVS nr.: 616977910

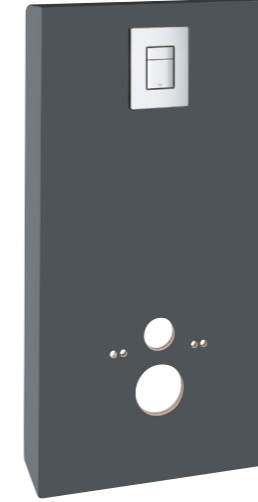

Grå  
GROHE nr.: 39 377 XI0  
VVS nr.: 616977912



**Tilslutningslange**  
-  
GROHE nr.: 42 397 000  
VVS nr.: 616989200



**Ferulesæt forlænger**  
300 mm til væghængt WC.  
GROHE nr.: 120811  
VVS nr.: 616989394



**Rapid SL**  
Indbygningscisterne med dobbeltskyl (3/6 liter). Top- og frontbetjent. Inkl. vægbeslag. Passer til vandret trykplade og Eau2-trykknop.  
82 cm  
GROHE nr.: 38 618 000  
VVS nr.: 616992120



**Rapid SL**  
Top- og frontbetjent. Til vandret monteret trykplade. Inkl. vægbeslag. Inkl. Skate Cosmopolitan trykplade (38732000).  
82 cm  
GROHE nr.: 39 456 000  
VVS nr.: 616992164



**Inspektionsskakt**  
Adapter  
Til små trykplader (Rapid SL).  
GROHE nr.: 40 911 000  
VVS nr.: 616987990  
Til store trykplader (Rapid SLX)  
GROHE nr.: 66 791 000  
VVS nr.: 616989996



**Automatisk skyl**  
Installationskit til Sensia Arena.  
GROHE nr.: 46 944 001  
VVS nr.: 616973991



**AV 1 ventil**  
Dobbeltskyls-ombygningsæt.  
GROHE nr.: 38 736 000  
VVS nr.: 617667036  
2 Skyls skylleventil AV1  
GROHE nr.: 42 320 000  
VVS nr.: 617667200



**Udløbsregulator**  
Flowregulering via inspektionsskakt.  
GROHE nr.: 42 593 000  
VVS nr.: 616972990



**Svømmerventil**  
GROHE nr.: 37 095 000  
VVS nr.: 617667010



**Adapter**  
For at reducere den maksimale skyllevolumen til 3,8 l - 6,0 l (stor skyl) og 1,8 l - 5,0 l (lille skyl)  
GROHE nr.: 42 333 000  
VVS nr.: 616989205



**Flowbegrænser**  
Reducerer flow/gennemstrømning. Til Rapid-cisterne.  
GROHE nr.: 42 300 000  
VVS nr.: 617667037



**Afstandsør**  
3".  
GROHE nr.: 42 766 000  
VVS nr.: 616977996



**Holder**  
Svømmerventil.  
GROHE nr.: 42 246 000  
VVS nr.: 617667012



# GROHE TRYKPLADER

## TIL RAPID SLX



**Skate Cosmopolitan S**  
Betjeningsplade til dobbeltskyl.

*Krom, vand- og lodret montering*

GROHE nr.: 37 535 000  
VVS nr.: 616987004



**Nova Cosmopolitan S**  
Betjeningsplade til dobbeltskyl.

*Krom, lodret montering*

GROHE nr.: 37 601 000  
VVS nr.: 616987034



**Arena Cosmopolitan S**  
Betjeningsplade til dobbeltskyl.

*Krom, lodret montering*

GROHE nr.: 37 624 000  
VVS nr.: 616987064



## TIL RAPID SL



**Nova Cosmopolitan**  
Betjeningsplade til dobbeltskyl.

*Krom, vandret og lodret montering*

GROHE nr.: 38 765 000  
VVS nr.: 616988324

*Matkrom, vandret og lodret montering*

GROHE nr.: 38 765 P00  
VVS nr.: 616989424

*Hvid, vandret og lodret montering*

GROHE nr.: 38 765 SH0  
VVS nr.: 616989400



**Skate Air**  
Betjeningsplade til dobbeltskyl.

*Krom, lodret montering*

GROHE nr.: 38 505 000  
VVS nr.: 616988904

*Phantom Black vandret montering*

GROHE nr.: 38 505 KF0  
VVS nr.: 616988911

*Krom, vandret montering*

GROHE nr.: 38 506 000  
VVS nr.: 616988944

*Hvid, vandret montering*

GROHE nr.: 38 506 SH0  
VVS nr.: 616988950



**Skate Cosmopolitan**  
Betjeningsplade til dobbeltskyl.

*Krom, vand- og lodret montering*

GROHE nr.: 38 732 000  
VVS nr.: 616988374

*Hvid, vand- og lodret montering*

GROHE nr.: 38 732 SH0  
VVS nr.: 616988380

*Matkrom, vand- og lodret montering*

GROHE nr.: 38 732 P00  
VVS nr.: 616988390

*Titanium, vand- og lodret montering*

GROHE nr.: 38 732 BR0  
VVS nr.: 616988382

*Phantom Black, vand- og lodret montering*

GROHE nr.: 38 732 KF0  
VVS nr.: 616988311

*Glas, sort, vand- og lodret montering*

GROHE nr.: 38 845 KS0  
VVS nr.: 616988601

*Glas, hvid, vand- og lodret montering*

GROHE nr.: 38 845 LS0  
VVS nr.: 616988600

*Glas, satin, vand- og lodret montering*

GROHE nr.: 38 845 MF0  
VVS nr.: 616988603



**Tectron Bau E**  
Infrarød betjeningsplade.

*Krom, lodret montering*

GROHE nr.: 39 882 000  
VVS nr.: 616990874

*Hvid, lodret montering*

GROHE nr.: 39 882 SH0  
VVS nr.: 616990870

*Sort, lodret montering*

GROHE nr.: 39 882 KF0  
VVS nr.: 616990871



**Eau2**  
Betjeningsplade til dobbeltskyl. Krom.

GROHE nr.: 38 771 000  
VVS nr.: 616988764



# GROHE KERAMIK



**Bau**  
Toilet, væghængt, kantløs.

GROHE nr.: 39 427 000  
VVS nr.: 613341000

*Åben skyllerand*

GROHE nr.: 39 491 000  
VVS nr.: 613340000



**Bau**  
Toiletbræt uden Soft Close.

GROHE nr.: 39 492 000  
VVS nr.: 614780200

*Med Soft Close*

GROHE nr.: 39 493 000  
VVS nr.: 614780100



**Bau**  
Toilet, væghængt, kantløs inkl. toiletbræt med Soft Close.

GROHE nr.: 39 351 000  
VVS nr.: 613341200



**Bau**  
Håndvask, væghængt, 61x44 cm.

GROHE nr.: 39 421 000  
VVS nr.: 623220000



**Bau**  
Håndvask, væghængt, 55x39 cm.

GROHE nr.: 39 440 000  
VVS nr.: 623219000



**Euro**  
Toilet, væghængt, kantløs, med Triple Vortex skyl.

GROHE nr.: 39 328 000  
VVS nr.: 613344000

*Med PureGuard-belægning*

GROHE nr.: 39 328 00H  
VVS nr.: 613344060



**Euro**  
Toilet, kompakt, væghængt, kantløs, med Triple Vortex skyl.

GROHE nr.: 39 206 000  
VVS nr.: 613343000

*Med PureGuard-belægning*

GROHE nr.: 39 206 00H  
VVS nr.: 613343060



**Euro**  
Toilet, væghængt, kantløs, med Triple Vortex skyl. Med CTA.

GROHE nr.: 39 538 000  
VVS nr.: 613342000

*Inkl. toiletbræt med Soft Close*

GROHE nr.: 39 703 000  
VVS nr.: 613342100



**Euro**  
Toiletbræt med Soft Close. Passer til 39 328 000 og 39 206 000.

GROHE nr.: 39 330 001  
VVS nr.: 614782300



**Euro**  
Toilet, væghængt, kantløs inkl. toiletbræt med Soft Close.

GROHE nr.: 39 554 000  
VVS nr.: 613344100

*Med kompakt skål*

GROHE nr.: 39 693 000  
VVS nr.: 613343200



**Euro**  
Håndvask, væghængt, 65x52 cm.

GROHE nr.: 39 323 000  
VVS nr.: 623226000

*Med PureGuard-belægning*

GROHE nr.: 39 323 00H  
VVS nr.: 623226060



**Euro**  
Håndvask, væghængt, 60x48 cm.

GROHE nr.: 39 335 000  
VVS nr.: 623225000

*Med PureGuard-belægning*

GROHE nr.: 39 335 00H  
VVS nr.: 623225060



**Euro**  
Håndvask, væghængt, 55x45 cm.

GROHE nr.: 39 336 000  
VVS nr.: 623224000

*Med PureGuard-belægning*

GROHE nr.: 39 336 00H  
VVS nr.: 623224060





# GROHE KERAMIK



**Cube**  
Toilet, væghængt, kantløs, med Triple Vortex skyl og PureGuard-belægning.  
GROHE nr.: 39 244 00H  
VVS nr.: 613348060



**Cube**  
Toiletbræt med Soft Close.  
GROHE nr.: 39 488 000  
VVS nr.: 614783.100



**Cube**  
Håndvask, væghængt, 50x49 cm.  
GROHE nr.: 39 474 00H  
VVS nr.: 623231060



**Cube**  
Håndvask, væghængt, 60x49 cm.  
GROHE nr.: 39 473 00H  
VVS nr.: 623228060



**Essence**  
Toilet, væghængt med PureGuard-belægning.  
GROHE nr.: 39 571 00H  
VVS nr.: 613350060



**Essence**  
Toiletbræt med Soft Close.  
GROHE nr.: 39 577 000  
VVS nr.: 614785100



**Cube**  
Håndvask, væghængt, 80x49 cm.  
GROHE nr.: 39 469 00H  
VVS nr.: 623233060



**Cube**  
Håndvask, væghængt, 100x49 cm.  
GROHE nr.: 39 386 00H  
VVS nr.: 623234060



**Essence**  
Håndvask, bordmonteret, uden overløb Ø45 cm.  
GROHE nr.: 39 609 00H  
VVS nr.: 634136660



**Essence**  
Håndvask, bordmonteret, uden overløb 60x40 cm.  
GROHE nr.: 39 608 00H  
VVS nr.: 634137660



**Essence**  
Håndvask, væghængt, uden overløb, 60x48,5 cm.  
GROHE nr.: 39 565 00H  
VVS nr.: 623210060



**Essence**  
Håndvask, væghængt, uden overløb, 70x48,5 cm.  
GROHE nr.: 39 564 00H  
VVS nr.: 623211060



39 474 00H  
**Cube**



40 367 001  
**Essentials**

39 571 00H  
39 577 000  
**Essence**



# GROHE BADEVÆRELSESTILBEHØR



**Essentials**  
Toiletrulleholder uden låg.  
GROHE nr.: 40 689 001  
VVS nr.: 776454004



**Essentials**  
Toiletrulleholder med låg.  
GROHE nr.: 40 367 001  
VVS nr.: 776454154



**Essentials**  
Reserve-toiletrulleholder.  
GROHE nr.: 40 385 001  
VVS nr.: 776555154



**Essentials**  
Toiletbørste med holder.  
GROHE nr.: 40 374 001  
VVS nr.: 778452154  
*Ekstra børstehoved*  
GROHE nr.: 40 791 001  
VVS nr.: 778452900



**Essentials**  
Sæbedispenser med holder.  
GROHE nr.: 40 448 001  
VVS nr.: 774373604



**Essentials**  
Glas med holder.  
GROHE nr.: 40 447 001  
VVS nr.: 773876104



**Essentials**  
Håndklædekrog.  
GROHE nr.: 40 364 001  
VVS nr.: 775317154



**Essentials**  
Badekarsgreb.  
GROHE nr.: 40 421 001  
VVS nr.: 774758204



**Essentials**  
Håndklædestang, 45 cm.  
GROHE nr.: 40 688 001  
VVS nr.: 775658554

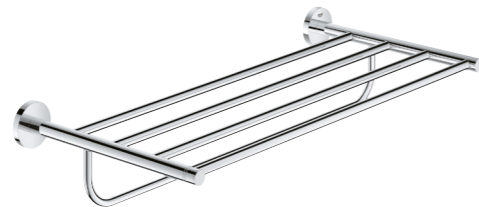

**Essentials**  
Multi-håndklædestang, 55 cm.  
GROHE nr.: 40 800 001  
VVS nr.: 775658604



**Essentials**  
Hjørnekurv.  
*20 cm bred*  
GROHE nr.: 40 664 001  
VVS nr.: 774367554  
*30 cm bred*  
GROHE nr.: 40 663 001  
VVS nr.: 774367654



40 364 001  
**Essentials**



# GROHE HEALTHCARE PRODUKTER



**Eurosmart**  
Håndvaskarmatur med langt greb. Termostatisk skoldningsbeskyttelse. S-size. 92 mm under tuden. 5,0 l/min.

GROHE nr.: 23 984 003  
VVS nr.: 701461184

*M-size. 119 mm under tuden*

GROHE nr.: 23 985 003  
VVS nr.: 701477484



**Eurosmart**  
Håndvaskarmatur med langt greb og push-open ventil. S-size. 95 mm. under tuden. 8 l/min.

GROHE nr.: 23 982 003  
VVS nr.: 701498364

*M-size. 119 mm under tuden*

GROHE nr.: 23 983 003  
VVS nr.: 701503364



**Eurosmart**  
Håndvaskarmatur med loop metalhåndtag og push-open ventil. S-size. 95 mm under tuden. 8 l/min.

GROHE nr.: 23 980 003  
VVS nr.: 701498334

*M-size. 119 mm under tuden*

GROHE nr.: 23 981 003  
VVS nr.: 701503334



**Eurosmart**  
Vægmonteret blandingsbatteri. Til kar/brus.

GROHE nr.: 25 243 003  
VVS nr.: 727089534

*Med loop metalhåndtag*

GROHE nr.: 25 241 003  
VVS nr.: 727091504



**Eurosmart**  
Vægmonteret blandingsbatteri til brus.

GROHE nr.: 25 244 003  
VVS nr.: 727089534

*Med loop metalhåndtag*

GROHE nr.: 25 242 003  
VVS nr.: 727089504



23 982 003  
**Eurosmart**



# GROHE RESERVEDELE OG TILBEHØR



**Keramisk patron**  
46 mm.  
GROHE nr.: 46 048 000  
VVS nr.: 745125054



**Keramisk patron**  
35 mm.  
GROHE nr.: 46 374 000  
VVS nr.: 745125055



**Keramisk patron**  
28 mm.  
GROHE nr.: 46 580 000  
VVS nr.: 745101251  
*Til ny Eurosmart serie*  
GROHE nr.: 48 518 000  
VVS nr.: 745101249



**Keramisk overdel**  
1/2".  
GROHE nr.: 45 346 000  
VVS nr.: 745017130



**Monteringshjælp**  
Til accessories.  
GROHE nr.: 40 917 000  
VVS nr.: 774373810



**Lim**  
Monteringsklæber til accessories.  
GROHE nr.: 40 915 000  
VVS nr.: 774373800



**Fjernbetjening**  
Til alle GROHE infrarøde produkter og Blue Home.  
GROHE nr.: 36 407 001  
VVS nr.: 704169951



**Fjernbetjening**  
Til Sensia Arena (39 354 SH0 og 39 354 SH1). Inklusiv vægholder.  
GROHE nr.: 14 926 002  
VVS nr.: 606569910



**Termostatelement**  
Til termostatarmatur, 1/2".  
GROHE nr.: 47 439 000  
VVS nr.: 722329144

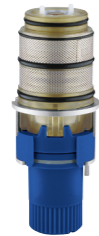

**Termostatelement**  
Omvendtvirk. termostatelement, 1/2".  
GROHE nr.: 47 175 000  
VVS nr.: 722329106



**Termostatelement**  
Med ikke-stigende spindel, 1/2".  
GROHE nr.: 47 217 000  
VVS nr.: 745101804



**Termostatelement**  
Til Rapido T indbygningsboks, 3/4".  
GROHE nr.: 47 483 000  
VVS nr.: 722454006



**Perlator**  
Til GROHE Red Mono, mekanisk håndtag.  
GROHE nr.: 13 999 000  
VVS nr.: 745125914



**Essence perlator**  
Mousseur sæt: mousseur 14,9 l/min + mousseur 6,6 l/min.  
GROHE nr.: 13 937 000  
VVS nr.: 745101376



**Essence perlator**  
Mousseur 6,6 l/min.  
GROHE nr.: 48 270 000  
VVS nr.: 745101327



**Spindel**  
Spindel til GROHE Red.  
GROHE nr.: 46 678 000  
VVS nr.: 745125910



**Termostatelement**  
Til Rapido SmartBox, 3/4".  
GROHE nr.: 49 028 000  
VVS nr.: 745101796



**Termostatelement**  
Omvendtvirkende til Rapido SmartBox, 3/4".  
GROHE nr.: 49 003 000  
VVS nr.: 722329096



**Aquadimmer**  
Til Euphoria og Tempesta system.  
GROHE nr.: 12 433 000  
VVS nr.: 745101811



**Aquadimmer**  
Til Rapido T indbygningsboks og Rainshower system.  
GROHE nr.: 47 364 000  
VVS nr.: 745101810



**Perlator**  
Til GROHE Red Mono, mekanisk håndtag.  
GROHE nr.: 13 263 000  
VVS nr.: 745125904



**Perlator**  
Mousseur 5,7 l/min.  
GROHE nr.: 48 159 000  
VVS nr.: 745101332



**Perlator**  
Mousseur 7,5 - 9,0 l/min, tyverisikret.  
GROHE nr.: 36 133 000  
VVS nr.: 745101336



**Batterihus**  
inklusiv 6 V lithium-batteri, type CR-P2.  
GROHE nr.: 42 393 000  
VVS nr.: 745101001



**Forlængersæt**  
25 mm, til: Grohtherm SmartControl og SmartControl termostatsæt.  
GROHE nr.: 14 048 000  
VVS nr.: 722687965

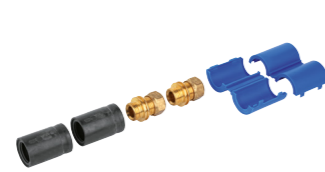

**Lækagesikringer**  
Til indbygningsbrus. 2 stk.  
GROHE nr.: 47 790 000  
VVS nr.: 722449908



**Termostatnøgle**  
30 mm: skjulte S-forskrninger.  
34mm: GROHE TurboStat termostatisk kompakt patron.  
GROHE nr.: 19 377 000  
VVS nr.: 745101315



**Specialnøgle**  
13 mm.  
GROHE nr.: 115202  
VVS nr.: 745101995



**Greb**  
Til GROHE Red.  
GROHE nr.: 46 677 000  
VVS nr.: 745125955



**Armaturfedt**  
Armaturfedt. 15 stk á 25g.  
GROHE nr.: 45 937 000  
VVS nr.: 745101001

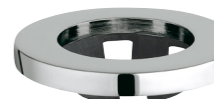

**Roset**  
Ø55 mm  
GROHE nr.: 48 165 000  
VVS nr.: -



**Vægskive**  
Udvendig 3/4" x 1/2" indvendig  
GROHE nr.: 12 013 000  
VVS nr.: 728441004

**Dryppende/utætte termostatbatterier type 1000/2000/3000:**  
**Fejl på temperaturregulering på termostatbatterier\*:**  
**Dryppende/utætte køkken- og håndvaskarmaturer:**

udskift keramisk overdel  
udskift termostat  
udskift keramisk patron

\* Bl.a. Grohtherm 1000, 2000 og nogle 3000 samt indbygningstermostater.



# GROHE KONVERTERINGSLISTE

## GAMMELT PRODUKT

## NYT PRODUKT

23589001	701986104	>	24171001	701986304	Essence Hv.armatur S Løft-op, Krom
23589DC1	701986116	>	24171DC1	701986316	Essence Hv.armatur S Løft-op, SuperSteel
23589A01	701986108	>	24171A01	701986308	Essence Hv.armatur S Løft-op, Poleret Hard Graphite
23589AL1	701986109	>	24171AL1	701986309	Essence Hv.armatur S Løft-op, Børstet Hard Graphite
23589DA1	701986112	>	24171DA1	701986312	Essence Hv.armatur S Løft-op, Poleret Warm Sunset
23589DL1	701986113	>	24171DL1	701986313	Essence Hv.armatur S Løft-op, Børstet Warm Sunset
23589GL1	701986115	>	24171GL1	701986315	Essence Hv.armatur S Løft-op, Poleret Cool Sunrise
23589GN1	701986118	>	24171GN1	701986318	Essence Hv.armatur S Løft-op, Børstet Cool Sunrise
23590001	701349104	>	24172001	701349304	Essence Hv.armatur S glat krop, Krom
23590DC1	701349116	>	24172DC1	701349316	Essence Hv.armatur S glat krop, SuperSteel
23590A01	701349108	>	24172A01	701349308	Essence Hv.armatur S glat krop, Poleret Hard Graphite
23590AL1	701349109	>	24172AL1	701349309	Essence Hv.armatur S glat krop, Børstet Hard Graphite
23590DA1	701349112	>	24172DA1	701349312	Essence Hv.armatur S glat krop, Poleret Warm Sunset
23590DL1	701349113	>	24172DL1	701349313	Essence Hv.armatur S glat krop, Børstet Warm Sunset
23590GL1	701349115	>	24172GL1	701349315	Essence Hv.armatur S glat krop, Poleret Cool Sunrise
23590GN1	701349118	>	24172GN1	701349318	Essence Hv.armatur S glat krop, Børstet Cool Sunrise
32898001	702210204	>	24175001	702210604	Essence Hv.armatur S kort, push open, Krom
34294001	701350104	>	34813001	701350304	Essence Hv.armatur S kort, glat krop, Krom
30269000	705812504	>	30505000	705812304	Essence Køkken L-Tud, Krom
30269DC0	705812516	>	30505DC0	705812316	Essence Køkken L-Tud, SuperSteel
30269A00	705812508	>	30505A00	705812308	Essence Køkken L-Tud, Poleret Hard Graphite
30269AL0	705812509	>	30505AL0	705812309	Essence Køkken L-Tud, Børstet Hard Graphite
30269DA0	705812512	>	30505DA0	705812312	Essence Køkken L-Tud, Poleret Warm Sunset
30269DL0	705812513	>	30505DL0	705812313	Essence Køkken L-Tud, Børstet Warm Sunset
30269GL0	705812515	>	30505GL0	705812315	Essence Køkken L-Tud, Poleret Cool Sunrise
30269GN0	705812518	>	30505GN0	705812318	Essence Køkken L-Tud, Børstet Cool Sunrise
30270000	706117104	>	30504000	706117304	Essence Køkken L-Tud Dual Spray, Krom
30270DC0	706117116	>	30504DC0	706117316	Essence Køkken L-Tud Dual Spray, SuperSteel
30270A00	706117108	>	30504A00	706117308	Essence Køkken L-Tud Dual Spray, Poleret Hard Graphite
30270AL0	706117109	>	30504AL0	706117309	Essence Køkken L-Tud Dual Spray, Børstet Hard Graphite
30270DA0	706117112	>	30504DA0	706117312	Essence Køkken L-Tud Dual Spray, Poleret Warm Sunset
30270DL0	706117113	>	30504DL0	706117313	Essence Køkken L-Tud Dual Spray, Børstet Warm Sunset
30270GL0	706117115	>	30504GL0	706117315	Essence Køkken L-Tud Dual Spray, Poleret Cool Sunrise
30270GN0	706117118	>	30504GN0	706117318	Essence Køkken L-Tud Dual Spray, Børstet Cool Sunrise
30294000	705769104	>	30503000	705769304	Essence Køkken L-Tud Profi-Spray, Krom
30294DC0	705769116	>	30503DC0	705769316	Essence Køkken L-Tud Profi-Spray, SuperSteel
35600000	722329004	>	35604000	722329024	GROHE Rapido SmartBox
34156003	722479004	>	34823003	722479404	Grohtherm 1000 termostat Kar/Brus u. S-tilslut
34146003	722478004	>	34817003	722478434	Grohtherm 1000 termostat u. S-tilslut
34780000	722425404	>	34831000	722425604	Grohtherm 1000 Perfect termostat Kar/Brus u. S-tils.
34777000	722424404	>	34828000	722424604	Grohtherm 1000 Perfect termostat u. S-tilslut



Follow us



## KVALITET

*"Nr.1 mest pålidelige  
brand i sanitetsindustrien"*

*Wirtschaftswoche, 2017*

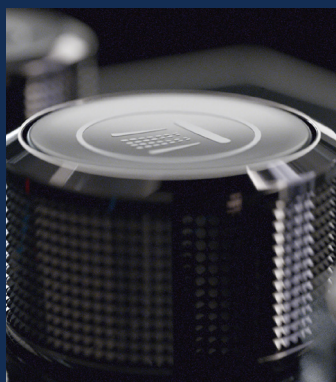

## TEKNOLOGI

*"Red Dot Winner  
Digital Solution"*

*Red Dot 2021*



## DESIGN

*Vinder af over **465**  
designpriser siden 2003*



## BÆREDYGTIGHED

*Vinder i to kategorier af  
den tyske **CSR-pris** 2021*

GROHE A/S  
Ved Stigbordene 32, 2. th.  
2450 København SV

Telefon: 44 65 68 00  
Fax: 44 65 02 52  
Mail: [grohe@grohe.dk](mailto:grohe@grohe.dk)  
Web: [grohe.dk](http://grohe.dk)

NR. 1.2024

PART OF LIXIL