

Pure Freude  
an Wasser

**GROHE**  
WAVE

# VOTRE CUISINE

2024



« Le pur plaisir de l'eau »

**GROHE BRILLANCE LONGUE DUREE**

Brillance éclatante année après année.

**GROHE LONG-LIFE**

Un contrôle restant souple et précis.

**GROHE ÉCONOMIE D'EAU**

Consommation d'eau réduite, jet parfait.

**LEVIER ROTATIF VERS L'AVANT**

Angle de rotation limité vers l'arrière qui évite au levier de s'abîmer en frottant contre le mur.

**FOOT CONTROL**

Toucher simplement le bas de votre meuble de cuisine avec votre pied pour ouvrir et fermer le mitigeur.

**ZONE DE ROTATION 90°**

Plage de rotation réduite avec butée pour limiter les risques d'inondation.

**DOUCHETTE EXTRACTIBLE**

Augmente le rayon d'utilisation de votre robinetterie.

**SANS PLOMB NI NICKEL**

Aucun contact de l'eau avec le plomb ou le nickel grâce à des conduits isolés.

**BEC BAS**

Pour un rinçage parfait.

**2 TYPES DE JETS**

Permet de passer facilement du jet pluie au jet laminaire.

**REAL STEEL**

Acier inoxydable massif – un matériau très résistant aux propriétés antibactériennes.

**GROHE SILKMOVE**

Manipulation en douceur pour une précision sans effort et un confort inégalé pour toute la vie.

**MOUSSEUR AVEC ENCOCHE**

Le mousseur s'installe et se désinstalle aisément à l'aide d'une simple pièce, pour un remplacement sans outil.

**MOUSSEUR ORIENTABLE**

Pour modifier l'angle du jet à sa convenance.

**ESCAMOTABLE**

Pour ouvrir la fenêtre, soulevez simplement le robinet et posez-le à plat sur le plan.

**EASYTOUCH**

Il suffit de toucher la robinetterie pour activer ou arrêter l'eau.

**ZONE DE ROTATION 150°**

Plage de rotation réduite avec butée pour limiter les risques d'inondation.

**DOUCHETTE EXTRACTIBLE 2 JETS**

Augmente le rayon d'utilisation de votre robinetterie en facilitant l'inversion des jets.

**EASYDOCK**

Assure une bonne remise en place de votre douchette ou mousseur extractible à chaque utilisation.

**BEC MEDIUM**

Pour un confort optimal.

**3 TYPES DE JETS**

Offrant une variété de débits d'eau. Choisissez le jet qui convient à vos besoins.

**GROHE GARANTIE 5 ANS****GROHE SILKMOVE ÉCONOMIE D'ÉNERGIE**

Ouverture en eau froide au centre.

**GROHE SPEEDCLEAN**

Élimination sans effort du calcaire.

**GROHEFLEXX**

Avec flexible hygiénique GroheFlexx en santoprene.

**GRANDE HAUTEUR SOUS BEC**

La hauteur du bec permet de remplir facilement les grands récipients.

**GROHE WHISPER**

Une technologie innovante dans le domaine de l'eau, pour une évacuation à peine audible.

**BEC PROFESSIONNEL**

Présente un bras rotatif à 360° guidé par un ressort et permettant une facile commutation entre deux types de pulvérisation.

**MITIGEUR SEMI-PROFESSIONNEL**

Bec extra-haut pour des performances professionnelles.

**EASYDOCK M**

Aimant intégré pour le repositionnement en douceur de la tête de jet.

**BEC HAUT**

Pour le remplissage et le nettoyage des récipients profonds.

# FONCTIONNALITES DE LA CUISINE

Les systèmes d'eau et mitigeurs de cuisine GROHE s'attachent à répondre aux besoins de l'utilisateur grâce à des détails ingénieux qui font toute la différence. Plus de choix, plus de confort et plus de souplesse ; voilà pourquoi nos produits vous procurent une telle facilité d'utilisation.

GROHE MITIGEURS DE CUISINE	06
GROHE ÉVIERS DE CUISINE	68
GROHE ACCESSOIRES DE CUISINE	118
GROHE PRÉSENTATION DES PRODUITS	128

Découvrez une sélection de produits innovants, où les mitigeurs de cuisine, les éviers, les accessoires et les fonctionnalités orientées vers le consommateur s'allient à un design remarquable. Vivez l'expérience ultime de la cuisine avec GROHE.



DES SOLUTIONS  
PARFAITES  
POUR VOTRE  
CUISINE

PAR GROHE

# MITIGEURS DE CUISINE

Chez GROHE, nous comprenons que votre cuisine est le reflet de votre personnalité. Vous y faites bien plus que cuisiner – c'est l'endroit où vous vous exprimez, où vous vous faites plaisir et où vous vous détendez. C'est pourquoi nous avons mis au point une gamme

de produits permettant au chef qui se cache en vous d'exceller. Nos équipements de niveau professionnel aux fonctions personnalisées répondront à tous vos besoins, vous permettront de laisser libre cours à vos envies et de choisir le design qui vous correspond.



## GROHE FONCTIONNALITES DE LA CUISINE



### GROHE SMARTCONTROL

Vous jonglez entre plusieurs tâches en cuisine ? Vous avez l'impression de ne pas avoir assez de mains ? La nouvelle fonctionnalité SmartControl est là pour vous faciliter la vie. Au lieu de vous battre avec un levier, vous pouvez désormais déclencher et arrêter l'eau avec un simple bouton : il est même possible d'utiliser votre coude ou votre poignet. Pour contrôler le débit, tournez simplement le bouton pour passer d'un débit économique à un jet plus puissant.

Pour ajuster la température de l'eau, tournez doucement le régulateur, situé sur la base du mitigeur, vers la gauche ou la droite. La douchette extractible vous offre une grande polyvalence, vous permettant de rincer l'évier ou de laver des fruits et légumes. Disponible sur trois modèles de mitigeurs et en 8 superbes finitions, cette innovation crée une silhouette élégante et épurée, pour que vous contrôliez votre cuisine du bout des doigts.

Disponibles dans les gammes suivantes : SmartControl (Essence, Zedra, Minta)



### GROHE EASYTOUCH

Cuisiner implique de réaliser un grand nombre de tâches à la suite. Simplifiez-vous la vie avec les robinetteries GROHE !

La robinetterie innovante GROHE Easy Touch reste propre, même quand vos mains sont grasses, et évite toute contamination. Invisible, cette technologie vous permet d'activer ou d'arrêter l'eau d'un simple effleurement du dos de la main, du poignet ou de l'avant-bras, n'importe où sur le bec. Gardez les mains libres et votre robinetterie éclatante de propreté. Changez votre façon de cuisiner et profitez d'une liberté illimitée et d'une commodité à toute épreuve.

Disponibles dans les gammes suivantes : Zedra, Minta

### GROHE FOOT CONTROL

Dans les cuisines où le temps presse pourquoi ne pas garder les mains libres ? Les nouvelles robinetteries GROHE Foot Control se déclenchent et s'arrêtent par un simple contact du pied. Vos mains restent libres et la robinetterie parfaitement propre. Trois de nos lignes sont désormais équipées de la technologie innovante FootControl, et vous avez également la possibilité d'adapter toutes les robinetteries de cuisine GROHE avec douchettes extractibles. Il vous suffit d'effleurer du pied le meuble sous l'évier pour avoir une hygiène et un confort optimaux.

Disponibles dans les gammes suivantes : Essence, Eurodisc Cosmopolitan, Concetto, Eurostyle Cosmopolitan, Eurosmart Cosmopolitan, Eurosmart

À l'exception des mitigeurs basse pression et des mitigeurs SmartControl et GROHE EasyTouch.



### GROHE VERSION ESCAMOTABLE

L'emplacement de votre évier face à une fenêtre vous fait profiter d'une vue sur l'extérieur à la fois apaisante et inspirante lorsque vous préparez les repas ou lavez la vaisselle. Avec la solution GROHE version escamotable, vous pouvez ouvrir et nettoyer votre fenêtre en toute simplicité. Il vous suffit de soulever le mitigeur et de le poser à plat sur le plan de travail – et le tour est joué.

Disponibles dans les gammes suivantes : Concetto, Eurosmart Cosmopolitan, Eurosmart



## GROHE FONCTIONNALITES DE LA CUISINE



### GROHE CONDUITS INTERNES SANS PLOMB NI NICKEL

Aucun contact de l'eau avec le plomb et le nickel grâce à des conduits isolés.

Disponibles dans les gammes suivantes : SmartControl, Zedra, Eurodisc Cosmopolitan, Concetto, Eurosmart Cosmopolitan, Eurosmart, BauLoop

## GROHE FINITIONS

### PHANTOM BLACK

Avec Phantom Black, GROHE Professional offre une option de couleur noire mate plus sophistiquée avec une longévité accrue.



### ACIER INOXYDABLE

Placez l'élégance et la résistance de l'acier inoxydable au centre de votre cuisine avec un évier GROHE. Notre acier inoxydable de qualité supérieure réunit de grandes performances, des angles nets et une capacité généreuse, le tout dans un matériau intemporel et résistant à la rouille et la corrosion.



### PVD

Des surfaces faites pour durer, allant du mat précieux au brillant comme un diamant. La recette spéciale du succès réside dans la qualité du procédé de fabrication de nos revêtements de surface. GROHE utilise une technologie de pointe pour offrir des finitions de qualité exceptionnelle. Le processus de dépôt physique en phase vapeur (PVD) garantit une résistance aux rayures 10 fois plus élevée et une dureté de surface 3 fois plus élevée que pour le chrome pour une meilleure résistance des produits GROHE à l'usure et à la corrosion. Cette technologie permet à GROHE de vous offrir des produits de qualité exceptionnelle alliant finitions brillantes lumineuses aux sophistiquées brossées.



# GROHE MITIGEURS DE CUISINE EN UN CLIN D'OEIL



**K7**  
VOIR PAGE 14



**SMARTCONTROL**  
VOIR PAGE 16



**ZEDRA**  
VOIR PAGE 20



**EURODISC COSMOPOLITAN**  
VOIR PAGE 48



**CONCETTO**  
VOIR PAGE 50



**EUROSMART COSMOPOLITAN**  
VOIR PAGE 54



**ZEDRA TOUCH**  
VOIR PAGE 24



**ESSENCE**  
VOIR PAGE 28



**ESSENCE PROFESSIONAL**  
VOIR PAGE 32



**EUROSMART**  
VOIR PAGE 58



**COSTA**  
VOIR PAGE 62



**BAULOOP**  
VOIR PAGE 64



**MINTA**  
VOIR PAGE 36



**MINTA TOUCH**  
VOIR PAGE 40



**EUROCUBE**  
VOIR PAGE 44





## GROHE K7

Élégante et percutante, la gamme K7 propose une robinetterie professionnelle disponible en deux hauteurs de becs, équipée d'un bras rotatif à 360° guidé avec un ressort pour vous offrir une souplesse d'utilisation maximale et d'une douchette robuste en métal. La

gamme K7 dispose d'un bec pivotant, et d'une douchette extractible 2 jets pour des niveaux de performance élevés et un design exceptionnel. Les produits K7 offrent flexibilité et polyvalence pour les cuisines où la performance est vraiment importante.

GROHE K7 DISPONIBLE EN :

00  
Chromé

DC  
SuperSteel



À GAUCHE | 32 950 DC0 | Mitigeur professionnel avec 2 jets

# GROHE SMARTCONTROL

Vous jonglez avec les tâches de la cuisine ? Vous avez l'impression que vous n'avez jamais assez de mains ? La nouvelle fonction SmartControl est là pour vous simplifier la vie. Au lieu de vous débattre avec un levier, elle vous permet de déclencher et d'arrêter l'eau d'une simple pression sur un bouton – il est même possible d'utiliser votre coude ou votre poignet. Pour contrôler le débit, tournez simplement le bouton pour passer d'un débit économique

à un jet plus puissant. Pour ajuster la température de l'eau, tournez doucement le régulateur situé à la base du mitigeur vers la gauche ou la droite. En appuyant sur le bouton Dual Spray vous pouvez également choisir de passer du jet laminaire au jet pluie. La douchette extractible vous offre aussi une grande flexibilité pour le rinçage de l'évier. Disponible sur trois modèles de mitigeurs. Conçu pour toutes les cuisines modernes.

À DROITE | 31 593 002 | Zedra SmartControl mitigeur d'évier bec L avec douchette extractible



## UN CONTRÔLE PRÉCIS, DU BOUT DES DOIGTS



**VOS MAINS SONT PRISES ? CE N'EST PAS UN PROBLÈME !**  
Activez le débit d'eau même avec votre poignet ou votre avant-bras.



**RÉGLAGE DE LA TEMPÉRATURE**  
Contrôlez la température de l'eau sans effort grâce au régulateur situé à la base du mitigeur.



**BOUTON SMARTCONTROL**  
Il vous permet non seulement d'activer et de désactiver le débit d'eau d'une simple pression, il vous permet également de contrôler le volume du minimum au maximum d'un simple tour.



**SORTIE MAGNÉTIQUE**  
Grâce aux puissants aimants intégrés, la douchette extractible se rétracte facilement et en douceur dans la position parfaite après chaque utilisation.









**31 593 002** | Zedra SmartControl mitigeur d'évier bec L avec douchette extractible

## COLORIS ET DESIGNS



**31 615 AL0** | Essence SmartControl mitigeur d'évier bec L avec douchette extractible

GROHE SMARTCONTROL DISPONIBLE EN :

- |   |  |   |   |   |
|---|--|---|---|---|
|  <b>00</b><br>Chromé     |  <b>GL</b><br>Cool Sunrise        |  <b>DA</b><br>Warm Sunset        |  <b>A0</b><br>Hard Graphite        |  <b>KF</b><br>PhantomBlack |
|  <b>DC</b><br>SuperSteel |  <b>GN</b><br>Cool Sunrise Brossé |  <b>DL</b><br>Warm Sunset Brossé |  <b>AL</b><br>Hard Graphite Brossé |   |



# GROHE ZEDRA

Voici le nouveau GROHE Zedra. Avec un corps en métal aux formes élégantes, Zedra propose un fonctionnement tactile et intuitif et d'excellentes caractéristiques offrant une eau sans plomb et sans nickel. La douchette extractible est idéale pour le rinçage des légumes ou de l'évier lui-même. Vous pouvez choisir parmi trois types de jets selon la tâche que vous souhaitez réaliser, tout

en réduisant jusqu'à 70% de la quantité d'eau consommée sans compromettre la performance. Votre tâche terminée, la douchette se repositionne facilement grâce au système Magnetic Docking. La gamme propose des modèles pour satisfaire tous les besoins. Disponible en deux finitions, cette robinetterie élégante et sophistiquée vous donne le contrôle.

GROHE ZEDRA DISPONIBLE EN :

**00**  
Chromé

**DC**  
SuperSteel



À GAUCHE | 32 294 002 | Mitigeur d'évier avec douchette extractible 3 jets



**3 TYPES DE JET**

Offrant une variété de débits d'eau. Choisissez le jet qui convient à vos besoins.

**DESIGN DE ROBINETTERIE UNIQUE**

Intuitif, élégant, tactile

**DOUCHETTE EXTRACTIBLE  
AVEC 3 JETS**

Jet laminaire

Jet Pluie

GROHE Blade Spray

**Bouton de mise en pause** permet de couper temporairement l'eau pendant la manipulation de la robinetterie

**MAGNETIC DOCKING**

Aimants intégrés pour remettre la douchette en place en douceur

**CONDUITS INTERNES  
SANS PLOMB NI NICKEL**

Grâce à des conduits isolés



**Jet laminaire**

Jet de nettoyage sans air permettant d'éviter les claboussures.



**Jet Pluie**

Jet puissant avec injection d'air pour rincer les fruits et légumes.



**GROHE Blade Spray**

Jet très dense permettant une consommation d'eau jusqu'à 70 % inférieure au Jet Pluie et très efficace contre les saletés.

# GROHE ZEDRA TOUCH

Coup de foudre au premier toucher. Élégant et fonctionnel, Zedra Touch est l'allié idéal des cuisines actuelles. Le large bec pivotant au design élancé, caractéristique de Zedra, et sa commande tactile associent design ergonomique et esthétique visuel. Ajoutez la technologie GROHE EasyTouch et vous pourrez aussi

contrôler le débit d'eau d'un seul geste. Optez pour la fonction Touch dans une version pour eau froide ou passez au niveau supérieur en incluant l'eau chaude contrôlée par Grohtherm Micro, le thermostatique sous-évier qui fournit une température parfaite à chaque fois, sans risque de brûlure.

À DROITE | 30 219 002 | Mitigeur électronique avec douchette extractible 3 jets



**EASYTOUCH**  
Il suffit de toucher la robinetterie pour activer ou arrêter l'eau.



### 3 TYPES DE JET

Offrant une variété de débits d'eau. Choisissez le jet qui convient à vos besoins.

## L'AMOUR AU PREMIER CONTACT



**EASYTOUCH**  
Il suffit de toucher  
la robinetterie  
pour activer ou  
arrêter l'eau.

Activez l'écoulement de l'eau d'un seul contact



Contrôlez l'écoulement de l'eau avec un levier

GROHE ZEDRA TOUCH DISPONIBLE EN :

**00**  
Chromé

**DC**  
SuperSteel



# GROHE ESSENCE

Choisissez entre deux modèles : l'un doté d'un bec pivotant, l'autre d'une douchette extractible en métal permettant d'alterner entre les jets plus aisément. Ajoutez l'une de nos superbes finitions et vous pourrez constater que design et fonctionnalité ne sont pas incompatibles.

**A GAUCHE | 30 504 KFO** | Mitigeur d'évier bec haut avec douchette extractible 2 jets





**2 TYPES DE JETS**

Permet de passer facilement du jet pluie au jet laminaire.











**30 505 GN0** | Mitigeur d'évier bec haut



**30 505 A00** | Mitigeur d'évier bec haut

GROHE ESSENCE DISPONIBLE EN :

- |   |  |   |   |   |
|---|--|---|---|---|
|  <b>00</b><br>Chromé     |  <b>GL</b><br>Cool Sunrise        |  <b>DA</b><br>Warm Sunset        |  <b>A0</b><br>Hard Graphite        |  <b>KF</b><br>PhantomBlack |
|  <b>DC</b><br>SuperSteel |  <b>GN</b><br>Cool Sunrise Brossé |  <b>DL</b><br>Warm Sunset Brossé |  <b>AL</b><br>Hard Graphite Brossé |   |

**À GAUCHE | 30 504 000** | Mitigeur d'évier bec haut avec douchette extractible 2 jets

# GROHE ESSENCE PROFESSIONNELLE

Améliorez la performance de votre cuisine en l'équipant du mitigeur aux lignes élancées et architecturales Essence, conçu pour apporter des fonctionnalités professionnelles à votre projet d'aménagement. Bras pivotant à 360°, système magnétique EasyDock M

pour un repositionnement automatique du bec métallique à deux jets... chaque détail répond à un seul objectif : le confort d'utilisation. Doté de la technologie GroheFlexx, le flexible hygiénique en santoprene est facile à nettoyer.

**DESIGN PLUS**

powered by: **ISH**



À DROITE | 30 503 000 | Mitigeur professionnel avec 2 jets



## LA GAMME ESSENCE PROFESSIONNELLE



30 503 DC0 | Mitigeur professionnel avec 2 jets

GROHE ESSENCE PROFESSIONNELLE DISPONIBLE EN :

- 00** Chromé
- KF** PhantomBlack
- DC** SuperSteel

À DROITE | 30 503 000 | Mitigeur professionnel avec 2 jets



**GROHEFLEX**  
Avec flexible hygiénique  
GroheFlexx en santoprene.



### EASYDOCK M

Aimant intégré pour le repositionnement en douceur de la tête de jet.



### BEC PROFESSIONNEL

Présente un bras rotatif à 360° guidé par un ressort et permettant une facile commutation entre deux types de pulvérisation.



## GROHE MINTA







Une cuisine élégante et minimaliste ne signifie pas devoir faire des compromis sur les performances. La première chose que vous remarquerez à propos de GROHE Minta est sa silhouette sobre et épurée, parfaite pour une cuisine contemporaine. Mais ce que vous apprécierez jour après jour est sa fantastique flexibilité. Avec une douchette extractible équipée de deux jets, ce mitigeur rend le nettoyage, rinçage et les préparations faciles, vous permettant d'obtenir le meilleur de votre cuisine.

À GAUCHE | 32 168 DC0 | Mitigeur d'évier bec L avec douchette extractible



32 168 000 | Mitigeur d'évier bec L avec douchette extractible

GROHE MINTA DISPONIBLE EN :

- |   |   |   |   |
|---|---|---|---|
|  <b>00</b><br>Chromé     |  <b>DA</b><br>Warm Sunset        |  <b>A0</b><br>Hard Graphite        |   |
|  <b>DC</b><br>SuperSteel |  <b>DL</b><br>Warm Sunset Brossé |  <b>AL</b><br>Hard Graphite Brossé |  <b>KS</b><br>Velvet Black |

À DROITE | 32 322 AL2 | Mitigeur d'évier bec U avec douchette extractible 2 jets



# GROHE MINTA TOUCH

Moderne et minimaliste, les courbes et les formes de la gamme GROHE Minta ne se démodent jamais et s'harmonisent parfaitement dans n'importe quelle cuisine contemporaine. Vous pouvez aussi aller encore plus loin en matière de propreté et de confort avec la fonctionnalité EasyTouch vous permettant de faire couler et de stopper l'eau avec un simple contact de votre bras. Minta Touch vous donne le contrôle.



Minta Touch a été approuvé et recommandé pour une utilisation par des personnes handicapées ainsi que les personnes âgées. Il a été testé et noté « bon » par l'Institut de Gérontotechnik pour Barrier Free Building, en raison de sa technologie d'exploitation à une touche et de sa conception ergonomique.

À DROITE | 31 358 002 | Mitigeur électronique bec C avec douchette extractible 2 jets

## LA PROPRETÉ AU PREMIER CONTACT



Activation du débit de l'eau par un simple contact



Des mains et un mitigeur propres

GROHE MINTA TOUCH DISPONIBLE EN :

**00**  
Chromé

**DC**  
SuperSteel

31 360 001 | Mitigeur électronique bec L avec douchette extractible



# GROHE EUROCUBE

Les lignes saillantes et architecturales d'Eurocube seront parfaites pour les cuisines où le design est au premier rang. Avec son levier évidé, son bras rotatif 360° et ses deux jets distincts, ce modèle est idéal pour ceux qui recherchent un style affirmé et prennent la cuisine au sérieux.

À GAUCHE | 31 395 000 | Mitigeur de cuisine douchette extractible 2 jets



## DES OPTIONS DE JETS VARIEES

Avec la gamme de becs professionnels GROHE, profitez d'un rayon d'action accru pour un maximum de commodité. Sur de nombreux modèles, vous pouvez également basculer entre les deux types de jets pour encore plus de flexibilité. La fonction GROHE EasyDock assure que la douchette se remette en place en douceur, et sur certains modèles, le système GROHE EasyDock M fait en sorte que la douchette métallique, guidée par un puissant aimant, se rétracte automatiquement. Grâce aux buses souple en silicone SpeedClean, il vous suffit de passer le doigt sur la surface de jet pour éliminer le calcaire.



31 255 000 | Mitigeur d'évier bec haut

GROHE EUROCUBE DISPONIBLE EN :

**00**  
Chromé

**DC**  
SuperSteel

À DROITE | 31 395 DC0 | Mitigeur de cuisine douchette extractible 2 jets



**BEC PROFESSIONNEL**  
Présente un bras rotatif à 360° guidé par un ressort et permettant une facile commutation entre deux types de pulvérisation.



# GROHE EURODISC COSMOPOLITAN

Résultat d'un équilibre parfait entre design aux détails très soignés et fonctions pratiques, Eurodisc Cosmopolitan a été conçu pour répondre aux besoins de chaque style de cuisine. Vous serez séduits par son

large éventail d'options qui facilitent la vie, par la simplicité de l'installation dans votre cuisine ainsi que par son design qui lui donne cette petite touche d'élégance en plus.

À DROITE | 32 259 003 | Mitigeur d'évier bec haut





# GROHE CONCETTO

Design intemporel accessible à tous, Concetto est idéal pour toute cuisine où style et praticité vont de pair. Les amateurs du design seront conquis par ses lignes épurées. Les chefs les plus exigeants apprécieront quant à eux le contrôle du bout des doigts et ses performances inégalées.

À GAUCHE | 30 273 001 | Mitigeur d'évier bec médium avec douchette extractible 2 jets



**GROHEFLEXX**  
Avec flexible hygiénique GroheFlexx en santoprene.



**EASYDOCK M**  
Aimant intégré pour le repositionnement en douceur de la tête de jet.

31 491 000 | Mitigeur professionnel d'évier avec 2 jets

GROHE CONCETTO DISPONIBLE EN :



00  
CHROMÉ

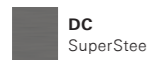

DC  
SuperSteel

Vous trouverez la présentation complète des produits à la fin de la brochure.

À DROITE | 30 273 001 | Mitigeur d'évier bec medium avec douchette extractible 2 jets



**2 TYPES DE JETS**  
Permet de passer facilement du jet pluie au jet laminaire.

# GROHE EUROSART COSMOPOLITAN

La simplicité au coeur de l'élégance et de la praticité. La gamme GROHE Eurosmart Cosmopolitan se concentre sur l'essentiel pour créer une collection aux détails soignés et aux lignes architecturales. Simple, cette gamme offre toutefois de nombreuses possibilités :

avec ses trois options de hauteur, son bec pivotant facile d'utilisation ou encore sa douchette extractible, vous trouverez une solution répondant à tous vos besoins, en harmonie avec toutes les cuisines contemporaines.

À DROITE | 32 843 002 | Mitigeur d'évier bec haut





32 844 000 | Mitigeur d'évier bec bas



GROHE EUROSART COSMOPOLITAN DISPONIBLE EN :

**00**  
Chromé

**DC**  
SuperSteel

Vous trouverez la présentation complète des produits à la fin de la brochure.

**À DROITE | 31 481 001** | Mitigeur d'évier haut avec douchette extractible 2 jets

**GROHE SILKMOVE**

Manipulation en douceur pour une précision sans effort et un confort inégalé pour toute la vie.

**DOUCHETTE EXTRACTIBLE**

Augmente le rayon d'utilisation de votre robinetterie.

**2 TYPES DE JETS**

Permet de passer facilement d'un jet pluie au jet laminaire.



# GROHE EUROSART

Alliez praticité et design distinctif avec la gamme GROHE Eurosmart. Conçue pour répondre à tous les besoins du quotidien, même dans les cuisines les plus occupées. Sans faire de compromis

sur le style. Avec ses designs élégants, le mitigeur d'évier Eurosmart est un élément central de votre cuisine pour une utilisation pratique et facile pendant des années.



**reddot** winner 2021

À GAUCHE | 30 619 000 | Mitigeur d'évier bec haut avec douchette extractible 2 jets



**30 305 001** | Mitigeur d'évier bec bas avec douchette extractible 2 jets



**2 TYPES DE JETS**

Permet de passer facilement du jet pluie au jet laminaire.



**GROHE SILKMOVE**

Manipulation en douceur pour une précision sans effort et un confort inégalé pour toute la vie.



**30 463 000** | Mitigeur d'évier bec medium



**GROHE SILKMOVE**

Manipulation en douceur pour une précision sans effort et un confort inégalé pour toute la vie.



**30 618 000** | Mitigeur d'évier bec haut, escamotable



**ESCAMOTABLE**

Pour ouvrir la fenêtre, soulevez simplement le robinet et posez-le à plat sur le plan.



**GROHE SILKMOVE**

Manipulation en douceur pour une précision sans effort et un confort inégalé pour toute la vie.



**30 567 000** | Mitigeur d'évier bec haut



**ZONE DE ROTATION 150°**

Plage de rotation réduite avec butée pour limiter les risques d'inondation.



**GROHE SILKMOVE**

Manipulation en douceur pour une précision sans effort et un confort inégalé pour toute la vie.

GROHE EUROSMTART DISPONIBLE EN :

- 00**  
Chromé
- 243**  
Matt Black
- DC**  
SuperSteel

Vous trouverez la présentation complète des produits à la fin de la brochure.





# GROHE COSTA

Combinant un design traditionnel avec des matériaux de qualité, Costa a tout ce qui compte vraiment dans un mitigeur. Les becs résistants et les poignées ergonomiques offrent une manipulation sans effort et précise. La technologie GROHE StarLight garantit une finition chromée immaculée à vie.

À GAUCHE | 31 067 001 | Mélangeur d'évier, bec tube pivotant

# GROHE BAULOOP

Une simplicité étonnante : voilà ce qui définit la gamme GROHE Bau. Avec son design tout en légèreté, le bec tube pivotant est idéal pour les projets design, sans compromis sur la performance. La hauteur confortable et

le mécanisme de rotation en douceur assurent une flexibilité en toutes circonstances. Cette gamme offre un large choix de mitigeurs s'accordant aussi bien avec les cuisines classiques que modernes.

À DROITE | 31 368 001 | GROHE BauLoop mitigeur d'évier bec haut



## LA SIMPLICITÉ AU SERVICE DE LA MODERNITÉ



### GROHE STARLIGHT

Des surfaces conçues pour durer.



### MOUSSEUR AVEC ENCOCHE

Le mousseur s'installe et se désinstalle aisément à l'aide d'une simple pièce, pour un remplacement sans outil. Uniquement sur les becs bas et mediums.



### SANS PLOMB NI NICKEL

Aucun contact de l'eau avec le plomb ou le nickel grâce à des conduits isolés.



### HAUTEUR CONFORTABLE

La hauteur du bec permet de remplir de grandes casseroles.



### ZONE DE ROTATION

Pivotement de 140° pour les becs bas et medium, 360° pour les becs hauts.



### DOUCHETTE EXTRACTIBLE

Augmente le rayon d'utilisation de votre robinetterie.



Vous trouverez la présentation complète des produits à la fin de la brochure.

À DROITE | 31 706 000 | GROHE BauLoop mitigeur d'évier bec medium

# ÉVIERS DE CUISINE

Combien de fois utilisez-vous votre évier ? Que ce soit pour remplir des casseroles, laver des légumes ou faire la vaisselle après un repas, vous vous y arrêtez plusieurs fois par jour. Alors pourquoi ne pas opter pour un évier qui dépasse vos attentes en termes de qualité, de design et de fonctionnalités ?

Les éviers GROHE ont été conçus pour s'adapter à tous les types de cuisine et offrent un éventail de designs innovants et modernes à intégrer à votre espace. Vous avez le choix entre un modèle sobre en acier inoxydable résistant à l'usure et une version composite ultra-résistante. Vous trouverez des modèles compacts avec égouttoirs intégrés, de grands éviers à deux bacs pour plus d'espace et d'élégants éviers encastrés qui s'adaptent parfaitement à votre plan de travail.

Les fonctionnalités comme GROHE FastFixation et les modèles réversibles font de l'installation de votre nouvel évier GROHE un véritable jeu d'enfant. Nous sommes également convaincus que vous apprécierez les caractéristiques spéciales proposées, tel que le vidage automatique grâce auquel vous n'aurez plus à plonger votre main dans l'eau sale. Grâce à la technologie GROHE Whisper, soyez sûr que votre évier sera le plus silencieux possible : la matière des éviers en composite réduit naturellement les bruits d'écoulement de l'eau, tandis que les éviers GROHE en acier inoxydable sont équipés d'un système d'isolation atteignant les mêmes résultats. Les éviers GROHE font vraiment la différence, pour que chaque utilisation soit un plaisir et non une corvée.



# GROHE ÉVIERS EN ACIER INOXYDABLE

Placez l'élégance et la résistance de l'acier inoxydable au centre de votre cuisine avec un évier GROHE. Notre acier inoxydable de qualité supérieure réunit de grandes performances, des angles nets et une capacité généreuse, le tout dans un matériau intemporel résistant à la rouille et la corrosion.



# GROHE ÉVIERS EN MATÉRIAU COMPOSITE

Pour ceux qui préfèrent les tons plus foncés : nos nouveaux éviers en Noir Granite sont fabriqués à partir d'un composite qui est non seulement résistant aux rayures mais aussi aux taches et facile à nettoyer.

## DES AVANTAGES VISIBLES CARACTÉRISTIQUES ET FONCTIONS INNOVANTES

Nous ne prétendons pas faire de la vaisselle un plaisir, mais grâce aux caractéristiques intelligentes et utiles de chaque évier GROHE, nous sommes convaincus que nous pouvons faire de votre évier un espace de travail où vous apprécierez passer du temps. Les éviers GROHE facilitent le nettoyage, permettent de vider le bac automatiquement et réduisent même le bruit de l'eau qui s'écoule. Il vous suffit de choisir votre taille et votre style idéal ; l'installation est un véritable jeu d'enfant.



### Contrôle automatique

Pour encore plus de confort, vous pouvez passer d'une commande manuelle à une commande automatique. S'adapte à toutes les gammes d'éviers de cuisine.



### Trous de robinetterie préperforés

De nombreux éviers GROHE possèdent des trous de robinetterie préperforés ce qui signifie qu'aucun outil supplémentaire n'est nécessaire et que certains éviers sont réversibles et peuvent être installés à gauche ou à droite.

### Trop-plein

Le trop-plein, disponible sur tous les éviers GROHE, évite tout débordement d'eau si les mitigeurs restent ouverts par inadvertance. La solution périmétrique disponible sur certains modèles apporte une touche esthétique grâce à sa forme carrée minimaliste.

### Évacuation de l'eau

L'évacuation de l'eau accumulée au fond du bac et sur l'égouttoir est un critère important, toujours étudié avec soin sur les éviers GROHE. L'évacuation des éviers à fond plat et carré est assurée par d'élégantes diagonales subtilement inclinées qui facilitent l'écoulement de l'eau.



### Bacs spacieux

Tous les éviers de cuisine GROHE offrent des bacs spacieux, vous laissant beaucoup de marge de manoeuvre et assez d'espace pour laver facilement les grosses marmites. Grâce à nos techniques de fabrication innovantes, tous nos éviers en acier inoxydable offrent une profondeur généreuse de minimum 16 cm, tandis que les éviers en composite disposent d'une profondeur minimale de 20 cm.



### Vidage automatique

Les éviers GROHE sont équipés d'un raccord d'évacuation et d'un panier pratique qui empêche les solides et les restes de s'écouler avec l'eau usée. Le bouchon en acier disponible sur certains modèles ajoute une touche d'élégance et dissimule tout résidu recueilli dans le panier.



### Siphon inclus

Pour une installation rapide et facile, chaque évier est livré avec un siphon pour une solution TOUT EN UN.

## ÉVIERS GROHE EN ACIER INOXYDABLE, FONCTIONS, FINITIONS ET TYPES DE MONTAGE INNOVANTS

Personnalisez votre espace cuisine en choisissant l'évier GROHE qui répond à vos attentes. Notre gamme d'éviers en acier inoxydable de la série K couvre toutes les tailles, configurations et prix, vous assurant de trouver celui qui vous correspond. La gamme inclut des éviers à 1, 1,5 ou 2 bacs. Différents types de montage sont disponibles : de l'encastrement classique au modèle à encastrer par le dessous, afin de répondre à toutes vos envies. Faites de l'évier le cœur de votre cuisine en y associant des accessoires parfaitement coordonnés, pour d'avantage de confort.

Nous sommes également convaincus que vous apprécierez les caractéristiques spéciales proposées : de l'isolation acoustique GROHE Whisper au vidage automatique grâce auquel vous n'aurez plus à plonger votre main dans l'eau sale. Les éviers GROHE font vraiment la différence, pour que chaque utilisation se révèle un plaisir et non une corvée.

### FINITIONS



#### AISI 304

Chaque modèle d'évier GROHE utilise de l'acier inoxydable AISI 304 dépassant les standards de qualité de l'industrie. Grâce aux pourcentages élevés de chrome et de nickel qu'il contient, l'acier AISI 304 donne une finition particulièrement brillante et protège efficacement les produits de la rouille et de la corrosion.



#### Technique de brossage brevetée (GROHE finition sanitée)

La technique de brossage brevetée de GROHE crée une surface en acier inoxydable plus lisse et moins poreuse que de nombreuses autres, ce qui facilite le nettoyage de votre évier et augmente considérablement sa durée de vie.

### TYPES DE MONTAGE



#### Montage en surface

Encastrement traditionnel avec un rebord vertical de 8 mm.



#### À encastrer par dessous

Épurés et contemporains, parfaits pour une installation sous le plan de travail.



#### Montage à fleur de plan

Le produit est encastré de 1 mm de profondeur venant ainsi parfaitement affleurer le plan de travail.

### FONCTIONS INNOVANTES



#### GROHE StarLight

Tous les éviers GROHE sont en acier inoxydable de qualité supérieure à la moyenne, ce qui leur assure qualité et résistance. Grâce à notre technique de brossage innovante, la surface en acier étincelant est ultra lisse et facile à nettoyer.



#### GROHE FastFixation

Installez votre évier en un tour de main grâce au système GROHE FastFixation (kit fourni). La plupart de nos éviers présentent deux trous de robinetterie pré-perforés, ce qui les rend facilement réversibles et vous donne la flexibilité dont vous avez besoin, quel que soit l'agencement désiré.



#### GROHE Whisper

Chut ! Une isolation spéciale sur le dessous de l'évier permet de réduire au minimum le bruit provenant de l'eau et de la manipulation des casseroles et des poêles.



#### Évacuation de l'eau

L'évacuation de l'eau accumulée au fond du bac et sur l'égouttoir est un critère important, toujours étudié avec soin sur les éviers GROHE. L'évacuation des éviers à fond plat et carré est assurée par d'élégantes diagonales subtilement inclinées qui facilitent l'écoulement de l'eau.



#### Une évacuation facile à manipuler

Grâce à l'évacuation automatique, vos mains restent propres et sèches.



#### Trop-plein à pression

Pour encore plus de confort, modernisez votre évier avec le trop-plein à pression au design soigné GROHE 40 986 SD0 (adapté à toutes les gammes en composite).

# GROHE K1000

Évier de qualité supérieure conçu pour répondre aux exigences des cuisines contemporaines, le K1000 présente un design soudé avec un fond en pointe diamant et une zone d'évacuation

généreuse. Ses lignes architecturales sont assorties de caractéristiques utiles comme un siphon inclus et un vidage automatique. Il peut être monté à fleur de plan ou en surface.



À DROITE | 31 581 SD1 | K1000 Évier en acier inoxydable avec 1 bac



## 2 MODÈLES DIFFÉRENTS



31 581 SD1 | K1000 Évier en acier inoxydable avec 1 bac



31 582 SD1 | K1000 Évier en acier inoxydable avec 1 bac

## TYPES DE MONTAGE

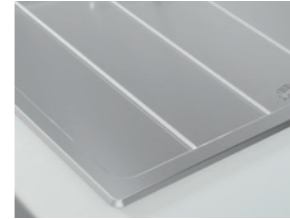

**Montage en surface**  
Encastrement traditionnel avec un rebord vertical de 8 mm.

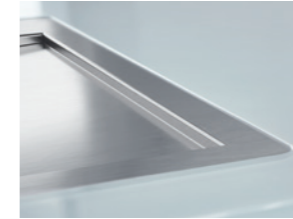

**Montage à fleur de plan**  
Le produit est encastré de 1 mm de profondeur venant ainsi parfaitement affleurer le plan de travail.

## FONCTIONS INNOVANTES



**GROHE StarLight**  
Tous les éviers GROHE sont en acier inoxydable de qualité supérieure à la moyenne, ce qui leur assure qualité et résistance. Grâce à notre technique de brossage innovante, la surface en acier étincelant est ultra lisse et facile à nettoyer.



**GROHE FastFixation**  
Installez votre évier en un tour de main grâce au système GROHE FastFixation (kit fourni). La plupart de nos éviers présentent deux trous de robinetterie pré-perforés, ce qui les rend facilement réversibles et vous donne la flexibilité dont vous avez besoin, quel que soit l'agencement désiré.



**GROHE Whisper**  
Chut ! Une isolation spéciale sur le dessous de l'évier permet de réduire au minimum le bruit provenant de l'eau et de la manipulation des casseroles et des poêles.



**Évacuation de l'eau**  
L'évacuation de l'eau accumulée au fond du bac et sur l'égouttoir est un critère important, toujours étudié avec soin sur les éviers GROHE. L'évacuation des éviers à fond plat et carré est assurée par d'élégantes diagonales subtilement inclinées qui facilitent l'écoulement de l'eau.



**Une évacuation facile à manipuler**  
Grâce à l'évacuation automatique, vos mains restent propres et sèches.



**Trop-plein à pression**  
Pour encore plus de confort, modernisez votre évier avec le trop-plein à pression au design soigné GROHE 40 986 SD0 (adapté à toutes les gammes en composite).



# GROHE K800

Choisissez un évier de qualité supérieure pour votre cuisine en termes de design et de résistance en choisant le K800. Choisissez entre 1 ou 2 bacs selon vos besoins et profitez des avantages complémentaires comme le siphon peu encombrant, le vidage automatique associé à son panier filtre.



À GAUCHE | 31 584 SD1 | K800 Évier en acier inoxydable avec 1 bac

## 4 MODÈLES DIFFÉRENTS



**31 583 SD1** | K800 Évier en acier inoxydable avec 1 bac



**31 584 SD1** | K800 Évier en acier inoxydable avec 1 bac



**31 585 SD1** | K800 Évier en acier inoxydable avec 2 bac



**31 586 SD1** | K800 Évier en acier inoxydable avec 1 bac

Vous trouverez la présentation complète des produits à la fin de la brochure.

## TYPES DE MONTAGE



**Montage en surface**  
Encastrement traditionnel avec un rebord vertical de 8 mm.

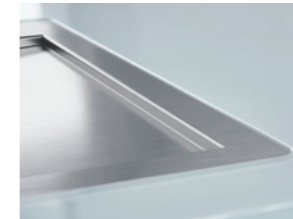

**Montage à fleur de plan**  
Le produit est encastré de 1 mm de profondeur venant ainsi parfaitement affleurer le plan de travail.

## FONCTIONS INNOVANTES



**GROHE StarLight**  
Tous les éviers GROHE sont en acier inoxydable de qualité supérieure à la moyenne, ce qui leur assure qualité et résistance. Grâce à notre technique de brossage innovante, la surface en acier étincelant est ultra lisse et facile à nettoyer.



**GROHE FastFixation**  
Installez votre évier en un tour de main grâce au système GROHE FastFixation (kit fourni). La plupart de nos éviers présentent deux trous de robinetterie pré-perforés, ce qui les rend facilement réversibles et vous donne la flexibilité dont vous avez besoin, quel que soit l'agencement désiré.



**GROHE Whisper**  
Chut ! Une isolation spéciale sur le dessous de l'évier permet de réduire au minimum le bruit provenant de l'eau et de la manipulation des casseroles et des poêles.



**Évacuation de l'eau**  
L'évacuation de l'eau accumulée au fond du bac et sur l'égouttoir est un critère important, toujours étudié avec soin sur les éviers GROHE. L'évacuation des éviers à fond plat et carré est assurée par d'élégantes diagonales subtilement inclinées qui facilitent l'écoulement de l'eau.



**Une évacuation facile à manipuler**  
Grâce à l'évacuation automatique, vos mains restent propres et sèches.



**Trop-plein à pression**  
Pour encore plus de confort, modernisez votre évier avec le trop-plein à pression au design soigné GROHE 40 986 SD0 (adapté à toutes les gammes en composite).

# GROHE K700U

Découvrez les lignes pures et géométriques de l'évier K700U à encastrer par dessous. Avec son bac plus profond et ses courbes douces, il est conçu pour être encastré sous votre plan de

travail pour une finition moderne et harmonieuse. Disponible en version 1 ou 1,5 bac, avec le plus grand bac sur la gauche ou la droite.



À DROITE | 31 577 SD1 | K700U Evier en acier inoxydable 1,5 bac

## 4 MODÈLES DIFFÉRENTS



**31 574 SD1 / GN1 / DL1 / AL1** | K700U Évier en acier inoxydable à encastrer par dessous avec 1 bac



**31 575 SD1** | K700U Évier en acier inoxydable à encastrer par dessous avec 1,5 bac



**31 576 SD1** | K700U Évier en acier inoxydable à encastrer par dessous avec 1,5 bac



**31 577 SD1** | K700U Évier en acier inoxydable à encastrer par dessous avec 1,5 bac

GROHE K700U DISPONIBLE EN :



## TYPES DE MONTAGE



**Montage en surface**  
Encastrement traditionnel avec un rebord vertical de 8 mm.



**À encastrer par dessous**  
Épurés et contemporains, parfaits pour une installation sous le plan de travail.

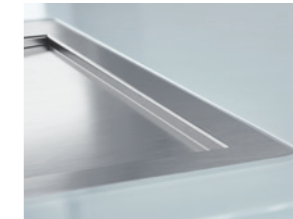

**Montage à fleur de plan**  
Le produit est encastré de 1 mm de profondeur venant ainsi parfaitement affleurer le plan de travail.

## FONCTIONS INNOVANTES



**GROHE StarLight**  
Tous les éviers GROHE sont en acier inoxydable de qualité supérieure à la moyenne, ce qui leur assure qualité et résistance. Grâce à notre technique de brossage innovante, la surface en acier étincelant est ultra lisse et facile à nettoyer.



**GROHE FastFixation**  
Installez votre évier en un tour de main grâce au système GROHE FastFixation (kit fourni). La plupart de nos éviers présentent deux trous de robinetterie pré-perforés, ce qui les rend facilement réversibles et vous donne la flexibilité dont vous avez besoin, quel que soit l'agencement désiré.



**GROHE Whisper**  
Chut ! Une isolation spéciale sur le dessous de l'évier permet de réduire au minimum le bruit provenant de l'eau et de la manipulation des casseroles et des poêles.

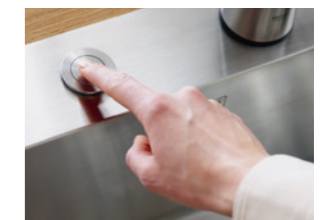

**Trop-plein à pression**  
Pour encore plus de confort, modernisez votre évier avec le trop-plein à pression au design soigné GROHE 40 986 SD0 (adapté à toutes les gammes en composite).



# GROHE K700

Avec son bac plus profond et plus grand, agrémenté d'un rebord et d'un fond en pointe, l'évier cubique K700 s'intègre parfaitement aux cuisines modernes.

Idéal pour les grandes cuisines, cet évier est disponible en trois tailles différentes et peut être encastré de manière standard ou monté à fleur de plan.



À GAUCHE | 31 580 SD1 | K700 Évier en acier inoxydable avec 1 bac

### 3 MODÈLES DIFFÉRENTS



**31 578 SD1** | K700 Évier en acier inoxydable avec 1 bac



**31 726 SD0** | K700 Évier en acier inoxydable avec 1 bac



**31 580 SD1** | K700 Évier en acier inoxydable avec 1 bac

### TYPES DE MONTAGE



**Montage en surface**  
Encastrement traditionnel avec un rebord vertical de 8 mm.



**À encastrer par dessous**  
Épurés et contemporains, parfaits pour une installation sous le plan de travail.

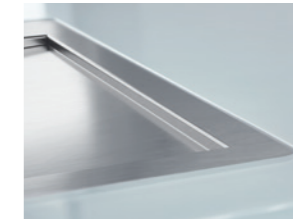

**Montage à fleur de plan**  
Le produit est encastré de 1 mm de profondeur venant ainsi parfaitement affleurer le plan de travail.

### FONCTIONS INNOVANTES



**GROHE StarLight**  
Tous les éviers GROHE sont en acier inoxydable de qualité supérieure à la moyenne, ce qui leur assure qualité et résistance. Grâce à notre technique de brossage innovante, la surface en acier étincelant est ultra lisse et facile à nettoyer.



**GROHE FastFixation**  
Installez votre évier en un tour de main grâce au système GROHE FastFixation (kit fourni). La plupart de nos éviers présentent deux trous de robinetterie pré-perforés, ce qui les rend facilement réversibles et vous donne la flexibilité dont vous avez besoin, quel que soit l'agencement désiré.



**GROHE Whisper**  
Chut ! Une isolation spéciale sur le dessous de l'évier permet de réduire au minimum le bruit provenant de l'eau et de la manipulation des casseroles et des poêles.



**Trop-plein à pression**  
Pour encore plus de confort, modernisez votre évier avec le trop-plein à pression au design soigné GROHE 40 986 SD0 (adapté à toutes les gammes en composite).

# GROHE K500

En acier inoxydable robuste, avec finition soudée pour une résistance accrue, l'évier K500 allie design contemporain élégant et fonctionnalités utiles. Choisissez entre le modèle 1 ou 1,5 bac (réversible) avec égouttoir et vidage automatique.



À DROITE | 31 572 SD1 | K500 Évier en acier inoxydable avec 1,5 bac et égouttoir réversible



## 4 MODÈLES DIFFÉRENTS



**31 588 SD1** | K500 Évier en acier inoxydable avec 2 bacs et égouttoir réversible



**31 572 SD1** | K500 Évier en acier inoxydable avec 1,5 bac et égouttoir réversible



**31 563 SD1** | K500 Évier en acier inoxydable avec 1 bac et égouttoir réversible



**31 571 SD1** | K500 Évier en acier inoxydable avec 1 bac et égouttoir réversible

Vous trouverez la présentation complète des produits à la fin de la brochure.

## TYPES DE MONTAGE



**Montage en surface**  
Encastrement traditionnel avec un rebord vertical de 8 mm.

## FONCTIONS INNOVANTES



**GROHE StarLight**  
Tous les éviers GROHE sont en acier inoxydable de qualité supérieure à la moyenne, ce qui leur assure qualité et résistance. Grâce à notre technique de brossage innovante, la surface en acier étincelant est ultra lisse et facile à nettoyer.



**GROHE FastFixation**  
Installez votre évier en un tour de main grâce au système GROHE FastFixation (kit fourni). La plupart de nos éviers présentent deux trous de robinetterie pré-perforés, ce qui les rend facilement réversibles et vous donne la flexibilité dont vous avez besoin, quel que soit l'agencement désiré.



**GROHE Whisper**  
Chut ! Une isolation spéciale sur le dessous de l'évier permet de réduire au minimum le bruit provenant de l'eau et de la manipulation des casseroles et des poêles.



**Une évacuation facile à manipuler**  
Grâce à l'évacuation automatique, vos mains restent propres et sèches.



**Trop-plein à pression**  
Pour encore plus de confort, modernisez votre évier avec le trop-plein à pression au design soigné GROHE 40 986 SD0 (adapté à toutes les gammes en composite).

# ÉVIERS GROHE EN COMPOSITE, FONCTIONS ET TYPES DE MONTAGE INNOVANTS

Personnalisez votre espace cuisine en choisissant l'évier GROHE qui répond à vos attentes. Notre gamme d'éviers en composite de la série K couvre toutes les tailles, configurations et prix, vous assurant de trouver celui qui vous correspond. La gamme propose des modèles ronds et carrés en Noir Granite. Choisissez parmi les modèles à 1, 1,5 ou 2 bacs, avec ou sans égouttoir intégré, dans des dimensions adaptées aussi bien aux cuisines compactes qu'aux cuisines plus spacieuses. De plus, faites votre choix entre un modèle élégant monté en surface ou une version gracieuse et minimaliste encastrée par-dessous.

## FINITION

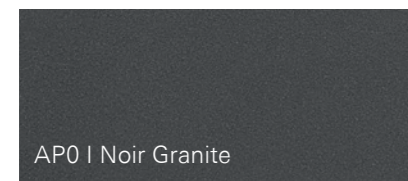

### COMPOSITE QUARTZ

Votre évier répond à toutes les exigences des cuisines les plus débordantes d'activité grâce à notre matériau composite innovant. Composés à 76 % de quartz, la partie la plus dure du granite, mélangé à de la résine acrylique, les éviers en composite GROHE sont les plus robustes. Ce matériau composite solide résiste aux rayures, aux coups, aux taches et aux fissures et supporte la chaleur jusqu'à 180 °C. La surface lisse est facile à nettoyer et absolument sécuritaire pour les aliments, vous assurant une totale tranquillité d'esprit.

Chaque évier en composite GROHE est fabriqué à l'aide d'un procédé de moulage par polymérisation assisté par ordinateur. Ce procédé garantit une couleur homogène et une finition sans soudure. De plus, ils ne se décolorent pas sous l'effet des rayons ultraviolets et conservent donc leur apparence impeccable.

## TYPES DE MONTAGE

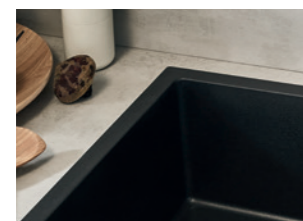

### Montage en surface

Un aspect encastré traditionnel, avec un bord vertical de 8 mm. L'installation s'effectue avec des clips (excepté pour les modèles 31 653, 31 654, 31 655 et 31 648 : silicone uniquement).



### À encastrer par-dessous

Installé sous le plan de travail, pour un aspect visuel élégant et contemporain.

## FONCTIONS INNOVANTES



### GROHE FastFixation

Installez votre évier rapidement grâce au système GROHE FastFixation (kit fourni). La plupart de nos éviers présentent deux trous de robinetterie pré-perforés, ce qui les rend facilement réversibles et vous donne la flexibilité dont vous avez besoin, quel que soit l'agencement désiré.



### GROHE Whisper

Chut ! Grâce au mélange dense de quartz et d'acrylique, les éviers en composite GROHE réduisent au minimum le bruit causé par l'eau qui coule ou la manipulation des casseroles.



### Résistance à la chaleur jusqu'à 180 °C

Des casseroles chaudes ? Aucun problème. Les éviers en composite GROHE résistent à une chaleur pouvant atteindre jusqu'à 180 °C, pour une grande résistance.



### Résistance aux taches

Pratiques et esthétiques, les éviers en matériau composite GROHE résistent aux taches et conservent une apparence impeccable sur le long terme.



### 100 % adaptés aux aliments

Travaillez en toute confiance, en utilisant votre cuisine à votre façon : les éviers en matériau composite GROHE sont 100 % adaptés aux aliments, rendant la préparation de vos repas facile et hygiénique.



### Résistance à la décoloration liée aux rayons ultraviolets

Laissez entrer le soleil ! Notre matériau composite ne se décolore pas sous l'effet de la lumière UV.



### Nettoyage facile

Votre évier en matériau composite est facile à nettoyer, vous pourrez ainsi profiter de sa finition impeccable pendant des années.



### Bacs spacieux

Tous les éviers en matériau composite GROHE se caractérisent par des bacs sans soudure, d'une profondeur généreuse d'au moins 20 cm, qui accroissent l'espace pour laver de grandes casseroles et remplir des vases.



### Une évacuation facile à manipuler

Grâce à l'évacuation automatique, vos mains restent propres et sèches.



### Trop-plein à pression

Pour encore plus de confort, modernisez votre évier avec le trop-plein à pression au design soigné GROHE 40 986 SD0 (adapté à toutes les gammes en composite).

## GROHE ÉVIERS COMPOSITE K700U

Donnez un look sobre et minimaliste à votre cuisine, grâce aux éviers sous-encastrés K700U. Montés sous le plan de travail pour un aspect net et sans joint, cette gamme est idéale pour les cuisines modernes au style étudié. Ces éviers à bac unique sont livrés avec

des clips pour une installation facile et sont équipés en option d'une bonde de vidage automatique et de la technologie du trop plein à pression. Tous les éviers K700U peuvent également être installés en surface, pour une apparence plus traditionnelle.



À DROITE | 31 654 AP0 | K700U Évier Composite à encastrer par dessous avec 1 bac

## 3 MODÈLES DIFFÉRENTS



**31 654 APO** | K700U Évier Composite à encastrer par dessous avec 1 bac



**31 653 APO** | K700U Évier Composite à encastrer par dessous avec 1 bac



**31 655 APO** | K700U Évier Composite à encastrer par dessous avec 1 bac

## TYPES DE MONTAGE



**Montage en surface**  
Un aspect encastré traditionnel, avec un bord vertical de 8 mm. L'installation s'effectue avec des clips (excepté pour les modèles 31 653, 31 654, 31 655 et 31 648 : silicone uniquement).



**À encastrer par-dessous**  
Installé sous le plan de travail, pour un aspect visuel élégant et contemporain.

## FONCTIONS INNOVANTES



**GROHE FastFixation**  
Installez votre évier rapidement grâce au système GROHE FastFixation (kit fourni). La plupart de nos éviers présentent deux trous de robinetterie pré-perforés, ce qui les rend facilement réversibles et vous donne la flexibilité dont vous avez besoin, quel que soit l'agencement désiré.



**GROHE Whisper**  
Chut ! Grâce au mélange dense de quartz et d'acrylique, les éviers en composite GROHE réduisent au minimum le bruit causé par l'eau qui coule ou la manipulation des casseroles.



**Résistance à la chaleur jusqu'à 180 °C**  
Des casseroles chaudes ? Aucun problème. Les éviers en composite GROHE résistent à une chaleur pouvant atteindre jusqu'à 180 °C, pour une grande résistance.



**Résistance aux taches**  
Pratiques et esthétiques, les éviers en matériau composite GROHE résistent aux taches et conservent une apparence impeccable sur le long terme.



**100 % adaptés aux aliments**  
Travaillez en toute confiance, en utilisant votre cuisine à votre façon : les éviers en matériau composite GROHE sont 100 % adaptés aux aliments, rendant la préparation de vos repas facile et hygiénique.



**Résistance à la décoloration liée aux rayons ultraviolets**  
Laissez entrer le soleil ! Notre matériau composite ne se décolore pas sous l'effet de la lumière UV.



**Nettoyage facile**  
Votre évier en matériau composite est facile à nettoyer, vous pourrez ainsi profiter de sa finition impeccable pendant des années.



**Bacs spacieux**  
Tous les éviers en matériau composite GROHE se caractérisent par des bacs sans soudure, d'une profondeur généreuse d'au moins 20 cm, qui accroissent l'espace pour laver de grandes casseroles et remplir des vases.



**Une évacuation facile à manipuler**  
Grâce à l'évacuation automatique, vos mains restent propres et sèches.



**Trop-plein à pression**  
Pour encore plus de confort, modernisez votre évier avec le trop-plein à pression au design soigné GROHE 40 986 SD0 (adapté à toutes les gammes en composite).



## GROHE ÉVIERS COMPOSITE K700

Avec un bac profond et des proportions généreuses qui les rendent suffisamment spacieux pour toute tâche de cuisine, les éviers en matériau composite K700 offrent des caractéristiques et des performances optimales. Disponibles en version à 1 ou 2 bacs, les modèles

sont conçus pour être montés en surface, certains pouvant également être sous-encastrés pour un aspect plus minimaliste. Les éviers K700 sont disponibles avec une bonde de vidage automatique et peuvent être équipés en option d'un trop-plein à pression.

À GAUCHE | 31 652 AP0 | K700 Évier Composite avec 1 bac

## 5 MODÈLES DIFFÉRENTS



31 650 AP0 | K700 Évier Composite avec 1 bac



31 651 AP0 | K700 Évier Composite avec 1 bac



31 657 AP0\* | K700 Évier Composite avec 2 bacs



31 658 AP0 | K700 Évier Composite avec 2 bacs, réversible



31 652 AP0 | K700 Évier Composite avec 1 bac

## TYPES DE MONTAGE



**Montage en surface**  
Un aspect encastré traditionnel, avec un bord vertical de 8 mm. L'installation s'effectue avec des clips (excepté pour les modèles 31 653, 31 654, 31 655 et 31 648 : silicone uniquement).



**À encastrer par-dessous**  
Installé sous le plan de travail, pour un aspect visuel élégant et contemporain.

## FONCTIONS INNOVANTES



**GROHE FastFixation**  
Installez votre évier rapidement grâce au système GROHE FastFixation (kit fourni). La plupart de nos éviers présentent deux trous de robinetterie pré-perforés, ce qui les rend facilement réversibles et vous donne la flexibilité dont vous avez besoin, quel que soit l'agencement désiré.



**GROHE Whisper**  
Chut ! Grâce au mélange dense de quartz et d'acrylique, les éviers en composite GROHE réduisent au minimum le bruit causé par l'eau qui coule ou la manipulation des casseroles.



**Résistance à la chaleur jusqu'à 180 °C**  
Des casseroles chaudes ? Aucun problème. Les éviers en composite GROHE résistent à une chaleur pouvant atteindre jusqu'à 180 °C, pour une grande résistance.

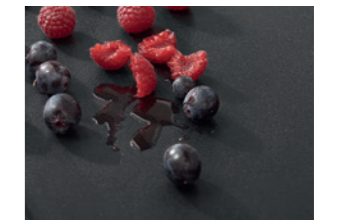

**Résistance aux taches**  
Pratiques et esthétiques, les éviers en matériau composite GROHE résistent aux taches et conservent une apparence impeccable sur le long terme.



**100 % adaptés aux aliments**  
Travaillez en toute confiance, en utilisant votre cuisine à votre façon : les éviers en matériau composite GROHE sont 100 % adaptés aux aliments, rendant la préparation de vos repas facile et hygiénique.



**Résistance à la décoloration liée aux rayons ultraviolets**  
Laissez entrer le soleil ! Notre matériau composite ne se décolore pas sous l'effet de la lumière UV.



**Nettoyage facile**  
Votre évier en matériau composite est facile à nettoyer, vous pourrez ainsi profiter de sa finition impeccable pendant des années.



**Bacs spacieux**  
Tous les éviers en matériau composite GROHE se caractérisent par des bacs sans soudure, d'une profondeur généreuse d'au moins 20 cm, qui accroissent l'espace pour laver de grandes casseroles et remplir des vases.



**Une évacuation facile à manipuler**  
Grâce à l'évacuation automatique, vos mains restent propres et sèches.



**Trop-plein à pression**  
Pour encore plus de confort, modernisez votre évier avec le trop-plein à pression au design soigné GROHE 40 986 SD0 (adapté à toutes les gammes en composite).

\* Il peut également être encastré par dessous

## GROHE ÉVIERS COMPOSITE K500

Alliez résistance, proportions spacieuses et style épuré avec les éviers en matériau composite K500. Cette collection propose des versions avec 1, 1,5 et 2 bacs, partiellement réversibles et avec égouttoirs intégrés sur certains modèles. Pour un style design, choisissez

un modèle à sous-encaster ou optez pour un modèle plus classique à monter par le dessus. Les éviers K500 sont disponibles avec une bonde de vidage automatique et peuvent être équipés en option d'un trop-plein à pression.



À DROITE | 31 646 AP0 | K500 Évier Composite avec 1,5 bac et égouttoir réversible

## 6 MODÈLES DIFFÉRENTS



**31 644 AP0** | K500 Évier Composite avec 1 bac et égouttoir réversible



**31 645 AP0** | K500 Évier Composite avec 1 bac et égouttoir réversible



**31 646 AP0** | K500 Évier Composite avec 1,5 bac et égouttoir réversible



**31 647 AP0** | K500 Évier Composite avec 2 bacs et égouttoir réversible



**31 648 AP0\*** | K500 Évier Composite avec 1,5 bac



**31 649 AP0** | K500 Évier Composite avec 2 bacs

\* Il peut également être encastré par dessous

## TYPES DE MONTAGE



**Montage en surface**  
Un aspect encastré traditionnel, avec un bord vertical de 8 mm. L'installation s'effectue avec des clips (excepté pour les modèles 31 653, 31 654, 31 655 et 31 648 : silicone uniquement).



**À encastrer par-dessous**  
Installé sous le plan de travail, pour un aspect visuel élégant et contemporain.

## FONCTIONS INNOVANTES



**GROHE FastFixation**  
Installez votre évier rapidement grâce au système GROHE FastFixation (kit fourni). La plupart de nos éviers présentent deux trous de robinetterie pré-perforés, ce qui les rend facilement réversibles et vous donne la flexibilité dont vous avez besoin, quel que soit l'agencement désiré.



**GROHE Whisper**  
Chut ! Grâce au mélange dense de quartz et d'acrylique, les éviers en composite GROHE réduisent au minimum le bruit causé par l'eau qui coule ou la manipulation des casseroles.



**Résistance à la chaleur jusqu'à 180 °C**  
Des casseroles chaudes ? Aucun problème. Les éviers en composite GROHE résistent à une chaleur pouvant atteindre jusqu'à 180 °C, pour une grande résistance.

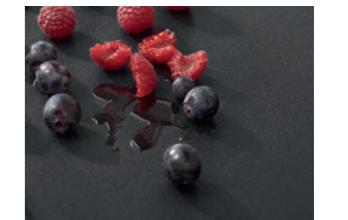

**Résistance aux taches**  
Pratiques et esthétiques, les éviers en matériau composite GROHE résistent aux taches et conservent une apparence impeccable sur le long terme.



**100 % adaptés aux aliments**  
Travaillez en toute confiance, en utilisant votre cuisine à votre façon : les éviers en matériau composite GROHE sont 100 % adaptés aux aliments, rendant la préparation de vos repas facile et hygiénique.

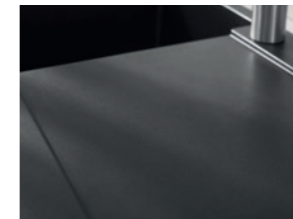

**Résistance à la décoloration liée aux rayons ultraviolets**  
Laissez entrer le soleil ! Notre matériau composite ne se décolore pas sous l'effet de la lumière UV.



**Nettoyage facile**  
Votre évier en matériau composite est facile à nettoyer, vous pourrez ainsi profiter de sa finition impeccable pendant des années.



**Bacs spacieux**  
Tous les éviers en matériau composite GROHE se caractérisent par des bacs sans soudure, d'une profondeur généreuse d'au moins 20 cm, qui accroissent l'espace pour laver de grandes casseroles et remplir des vases.



**Une évacuation facile à manipuler**  
Grâce à l'évacuation automatique, vos mains restent propres et sèches.



**Trop-plein à pression**  
Pour encore plus de confort, modernisez votre évier avec le trop-plein à pression au design soigné GROHE 40 986 SD0 (adapté à toutes les gammes en composite).





## GROHE ÉVIERS COMPOSITE K400

Combinez la praticité, la flexibilité et le design avec les éviers composite K400. Conçus pour être entièrement réversibles ces éviers à monter par le dessus sont

disponibles en version 1 ou 1,5 bac et sont dotés d'un vidage automatique et d'un trop-plein à pression en option.

À GAUCHE | 31 640 AP0 | K400 Évier composite avec 1 bac et égouttoir réversible

## 5 MODÈLES DIFFÉRENTS



**31 640 AP0** | K400 Évier Composite avec 1 bac et égouttoir réversible



**31 642 AP0** | K400 Évier Composite avec 1.5 bac et égouttoir réversible



**31 641 AP0** | K400 Évier Composite avec 1 bac et égouttoir réversible



**31 643 AP0** | K400 Évier Composite avec 1.5 bac et égouttoir réversible



**31 639 AP0** | K400 Évier Composite avec 1 bac et égouttoir réversible

## TYPES DE MONTAGE



**Montage en surface**  
Un aspect encastré traditionnel, avec un bord vertical de 8 mm. L'installation s'effectue avec des clips (excepté pour les modèles 31 653, 31 654, 31 655 et 31 648 : silicone uniquement).

## FONCTIONS INNOVANTES



**GROHE FastFixation**  
Installez votre évier rapidement grâce au système GROHE FastFixation (kit fourni). La plupart de nos éviers présentent deux trous de robinetterie pré-perforés, ce qui les rend facilement réversibles et vous donne la flexibilité dont vous avez besoin, quel que soit l'agencement désiré.



**GROHE Whisper**  
Chut ! Grâce au mélange dense de quartz et d'acrylique, les éviers en composite GROHE réduisent au minimum le bruit causé par l'eau qui coule ou la manipulation des casseroles.



**Résistance à la chaleur jusqu'à 180 °C**  
Des casseroles chaudes ? Aucun problème. Les éviers en composite GROHE résistent à une chaleur pouvant atteindre jusqu'à 180 °C, pour une grande résistance.



**Résistance aux taches**  
Pratiques et esthétiques, les éviers en matériau composite GROHE résistent aux taches et conservent une apparence impeccable sur le long terme.



**100 % adaptés aux aliments**  
Travaillez en toute confiance, en utilisant votre cuisine à votre façon : les éviers en matériau composite GROHE sont 100 % adaptés aux aliments, rendant la préparation de vos repas facile et hygiénique.



**Résistance à la décoloration liée aux rayons ultraviolets**  
Laissez entrer le soleil ! Notre matériau composite ne se décolore pas sous l'effet de la lumière UV.



**Nettoyage facile**  
Votre évier en matériau composite est facile à nettoyer, vous pourrez ainsi profiter de sa finition impeccable pendant des années.



**Bacs spacieux**  
Tous les éviers en matériau composite GROHE se caractérisent par des bacs sans soudure, d'une profondeur généreuse d'au moins 20 cm, qui accroissent l'espace pour laver de grandes casseroles et remplir des vases.



**Une évacuation facile à manipuler**  
Grâce à l'évacuation automatique, vos mains restent propres et sèches.



**Trop-plein à pression**  
Pour encore plus de confort, modernisez votre évier avec le trop-plein à pression au design soigné GROHE 40 986 SD0 (adapté à toutes les gammes en composite).

# GROHE ÉVIERS COMPOSITE K200

Avec la gamme K200, nous avons pensé à tout. Cet évier polyvalent est idéal pour vos besoins de base en cuisine, et est également idéal pour les espaces compacts ou les îlots. L'évier

rond composite K200 est aussi pratique et résistant que tous nos autres éviers. Conçu pour être monté par le dessus, cet évier à une cuve et peut être agrémenté d'un trop-plein à pression en option.



À DROITE | 31 656 AP0 | K200 Évier composite avec 1 bac



## TYPES DE MONTAGE



### Montage en surface

Un aspect encastré traditionnel, avec un bord vertical de 8 mm. L'installation s'effectue avec des clips (excepté pour les modèles 31 653, 31 654, 31 655 et 31 648 : silicone uniquement).

## FONCTIONS INNOVANTES



### GROHE FastFixation

Installez votre évier rapidement grâce au système GROHE FastFixation (kit fourni). La plupart de nos éviers présentent deux trous de robinetterie pré-perforés, ce qui les rend facilement réversibles et vous donne la flexibilité dont vous avez besoin, quel que soit l'agencement désiré.



### GROHE Whisper

Chut ! Grâce au mélange dense de quartz et d'acrylique, les éviers en composite GROHE réduisent au minimum le bruit causé par l'eau qui coule ou la manipulation des casseroles.



### Résistance à la chaleur jusqu'à 180 °C

Des casseroles chaudes ? Aucun problème. Les éviers en composite GROHE résistent à une chaleur pouvant atteindre jusqu'à 180 °C, pour une grande résistance.

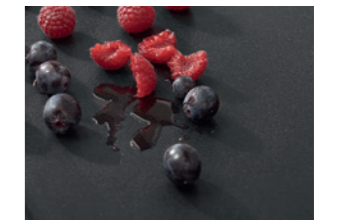

### Résistance aux taches

Pratiques et esthétiques, les éviers en matériau composite GROHE résistent aux taches et conservent une apparence impeccable sur le long terme.



### 100 % adaptés aux aliments

Travaillez en toute confiance, en utilisant votre cuisine à votre façon : les éviers en matériau composite GROHE sont 100 % adaptés aux aliments, rendant la préparation de vos repas facile et hygiénique.



### Résistance à la décoloration liée aux rayons ultraviolets

Laissez entrer le soleil ! Notre matériau composite ne se décolore pas sous l'effet de la lumière UV.



### Nettoyage facile

Votre évier en matériau composite est facile à nettoyer, vous pourrez ainsi profiter de sa finition impeccable pendant des années.



### Bacs spacieux

Tous les éviers en matériau composite GROHE se caractérisent par des bacs sans soudure, d'une profondeur généreuse d'au moins 20 cm, qui accroissent l'espace pour laver de grandes casseroles et remplir des vases.



### Une évacuation facile à manipuler

Grâce à l'évacuation automatique, vos mains restent propres et sèches.



### Trop-plein à pression

Pour encore plus de confort, modernisez votre évier avec le trop-plein à pression au design soigné GROHE 40 986 SD0 (adapté à toutes les gammes en composite).

# ACCESSOIRES DE CUISINE

Ajoutez la touche finale à n'importe quel projet de cuisine avec les accessoires de cuisine GROHE, conçus pour s'harmoniser parfaitement avec tous les éviers et mitigeurs GROHE. Un distributeur de

savon utile, monté sur le bord de l'évier, garde le plan de travail dégagé. Disponibles dans des couleurs coordonnées à celles des éviers et mitigeurs GROHE pour une unité visuelle complète.



# GROHE ACCESSOIRES DE CUISINE

La meilleure façon d'ajouter la touche finale à votre cuisine est d'opter pour les accessoires de cuisine GROHE à la fois modernes et élégants. Pratiques

et robustes ils sont fabriqués selon les mêmes méthodes que les autres produits GROHE et s'harmonisent parfaitement avec tous nos mitigeurs de cuisine.



À DROITE | 40 535 DCO | Distributeur de savon Cosmopolitan



40 853 SD0 | Passoire multifonctions 490

GROHE ACCESSOIRES DE CUISINE DISPONIBLE EN :

- |   |  |   |   |
|---|--|---|---|
|  <b>00</b><br>Chromé     |  <b>GL</b><br>Cool Sunrise        |  <b>DA</b><br>Warm Sunset        |  <b>A0</b><br>Hard Graphite        |
|  <b>DC</b><br>SuperSteel |  <b>GN</b><br>Cool Sunrise Brossé |  <b>DL</b><br>Warm Sunset Brossé |  <b>AL</b><br>Hard Graphite Brossé |

À GAUCHE | 40 856 SD0 | Grand égouttoir à vaisselle pliable 450

# GROHE VIDAGE COMPLET POUR EVIERS

Ce sont les petits détails qui font toute la différence dans un design. Les éviers GROHE sont disponibles avec une gamme variée d'options de vidage, garantissant non seulement une harmonie esthétique parfaite avec nos éviers et mitigeurs, mais également une fonctionnalité pratique et confortable.

Nos systèmes de vidages automatiques vous évitent de plonger les mains dans l'eau sale – ils sont équipés d'une bonde panier, d'un cache trop-plein et d'une commande à distance ingénieuse via un contrôle monté sur le plan de travail (disponible en modèles ronds et carrés).

À DROITE | 40 986 GNO | Vidage complet pour évier de cuisine avec bouton poussoir rond  
40 996 GNO | Kit vidage avec excentreur pour évier à 1 bac







40 986 AL0 | Vidage complet pour évier de cuisine avec bouton poussoir  
40 996 AL0 | Kit vidage avec excentreur pour évier à 1 bac







GROHE VIDAGE DISPONIBLE EN:

- |   |  |   |   |
|---|--|---|---|
|  <b>SD</b><br>Acier inoxydable |  <b>GN</b><br>Cool Sunrise Brossé |  <b>DL</b><br>Warm Sunset Brossé |  <b>AL</b><br>Hard Graphite Brossé |
|---|--|---|---|

SOLUTIONS POUR LA CUISINE GROHE  
PRÉSENTATION  
DES PRODUITS







# GROHE K7

PRODUIT	RÉFÉRENCE	COULEUR	CARACTÉRISTIQUES
 <p><b>Mitigeur professionnel</b> avec 2 jets</p>	<p>31 379 000 31 379 DC0</p>	<p>Chromé SuperSteel</p>	
 <p><b>Mitigeur professionnel</b> avec 2 jets</p>	<p>32 950 000 32 950 DC0</p>	<p>Chromé SuperSteel</p>	





# GROHE SMARTCONTROL

PRODUIT	RÉFÉRENCE	COULEUR	CARACTÉRISTIQUES
 <p><b>Zedra SmartControl</b> <b>Mitigeur d'évier</b> avec douchette extractible 2 jets</p>	<p>31 886 000 31 886 DC0</p>	<p>Chromé SuperSteel</p>	
 <p><b>Essence SmartControl</b> <b>Mitigeur d'évier</b> avec douchette extractible 2 jets</p>	<p>31 892 000 31 892 DC0 31 892 KF0</p>	<p>Chromé SuperSteel Phantom Black</p>	
 <p><b>Minta SmartControl</b> <b>Mitigeur d'évier</b> avec douchette extractible 2 jets</p>	<p>31 889 000 31 889 DC0</p>	<p>Chromé SuperSteel</p>	

# GROHE SMARTCONTROL







PRODUIT	RÉFÉRENCE	COULEUR	CARACTÉRISTIQUES
 <p><b>Zedra SmartControl</b> Mitigeur d'évier avec douchette extractible</p>	<p>31 593 002 31 593 DC2</p>	<p>Chromé SuperSteel</p>	
 <p><b>Essence SmartControl</b> Mitigeur d'évier avec douchette extractible</p>	<p>31 615 000 31 615 DC0 31 615 GL0 31 615 GN0 31 615 DA0 31 615 DL0 31 615 A00 31 615 AL0 31 928 KF0</p>	<p>Chromé SuperSteel Cool Sunrise Cool Sunrise Brossé Warm Sunset Warm Sunset Brossé Hard Graphite Hard Graphite Brossé Phantom Black</p>	
 <p><b>Minta SmartControl</b> Mitigeur d'évier avec douchette extractible</p>	<p>31 613 000 31 613 DC0 31 613 DA0 31 613 A00</p>	<p>Chromé SuperSteel Warm Sunset Hard Graphite</p>	

# GROHE ZEDRA

PRODUIT	RÉFÉRENCE	COULEUR	CARACTÉRISTIQUES
 <p><b>Mitigeur d'évier</b> avec douchette extractible 3 jets</p>	<p>32 294 002 32 294 DC2</p>	<p>Chromé SuperSteel</p>	
 <p><b>Mitigeur d'évier</b> avec douchette extractible 2 jets</p>	<p>32 553 002 32 553 DC2</p>	<p>Chromé SuperSteel</p>	







# GROHE ZEDRA TOUCH



PRODUIT	RÉFÉRENCE	COULEUR	CARACTÉRISTIQUES
<b>Mitigeur d'évier électronique</b> avec douchette extractible 3 jets	30 219 002 30 219 DC2	Chromé SuperSteel	     

# GROHE ESSENCE





PRODUIT	RÉFÉRENCE	COULEUR	CARACTÉRISTIQUES
<b>Mitigeur d'évier</b> bec haut	30 505 000 30 505 DC0 30 505 GLO 30 505 GN0 30 505 DA0 30 505 DL0 30 505 A00 30 505 AL0 30 505 KF0	Chromé SuperSteel Cool Sunrise Cool Sunrise Brossé Warm Sunset Warm Sunset Brossé Hard Graphite Hard Graphite Brossé Phantom Black	     









<b>Mitigeur d'évier</b> bec haut avec douchette extractible 2 jets	30 504 000 30 504 DC0 30 504 GLO 30 504 GN0 30 504 DA0 30 504 DL0 30 504 A00 30 504 AL0 30 504 KF0	Chromé SuperSteel Cool Sunrise Cool Sunrise Brossé Warm Sunset Warm Sunset Brossé Hard Graphite Hard Graphite Brossé Phantom Black	      
--	--	--	---

# GROHE ESSENCE PROFESSIONAL

PRODUIT	RÉFÉRENCE	COULEUR	CARACTÉRISTIQUES
 <p><b>Mitigeur semi-professionnel</b> avec 2 jets</p>	<p>30 503 000 30 503 DC0 30 503 KF0</p>	<p>Chromé SuperSteel Phantom Black</p>	



# GROHE MINTA

PRODUIT	RÉFÉRENCE	COULEUR	CARACTÉRISTIQUES
 <p><b>Mitigeur d'évier</b> bec haut</p>	<p>32 917 000 32 917 DC0 32 917 DL0 32 917 AL0 32 917 KS0</p>	<p>Chromé SuperSteel Warm Sunset Brossé Hard Graphite Brossé Velvet Black</p>	
 <p><b>Mitigeur d'évier</b> bec haut avec douchette extractible</p>	<p>32 918 000 32 918 DC0</p>	<p>Chromé SuperSteel</p>	
 <p><b>Mitigeur d'évier</b> bec haut avec douchette extractible 2 jets</p>	<p>32 321 002 32 321 DC0 32 321 DL0 32 321 AL0</p>	<p>Chromé SuperSteel Warm Sunset Brossé Hard Graphite Brossé</p>	

















# GROHE MINTA

PRODUIT	RÉFÉRENCE	COULEUR	CARACTÉRISTIQUES
	<b>Mitigeur d'évier</b> bec haut	31 375 000 31 375 DC0 31 375 DL0 31 375 AL0	Chromé SuperSteel Warm Sunset Brossé Hard Graphite Brossé
	<b>Mitigeur d'évier</b> bec haut avec douchette extractible	32 168 000 32 168 DC0	Chromé SuperSteel
	<b>Mitigeur d'évier</b> bec haut avec douchette extractible 2 jets	30 274 000 30 274 DC0 30 274 DA0 30 274 DL0 30 274 A00 30 274 AL0	Chromé SuperSteel Warm Sunset Warm Sunset Brossé Hard Graphite Hard Graphite Brossé
	<b>Mitigeur d'évier</b> bec haut	32 488 000 32 488 DC0 32 488 DL0 32 488 AL0	Chromé SuperSteel Warm Sunset Brossé Hard Graphite Brossé
	<b>Mitigeur d'évier</b> bec haut avec douchette extractible 2 jets	32 322 002 32 322 DC2 32 322 DL2 32 322 AL2	Chromé SuperSteel Warm Sunset Brossé Hard Graphite Brossé





# GROHE MINTA TOUCH

PRODUIT	RÉFÉRENCE	COULEUR	CARACTÉRISTIQUES
	<b>Mitigeur d'évier électronique</b> avec douchette extractible 2 jets	31 358 002 31 358 DC2	Chromé SuperSteel
	<b>Mitigeur d'évier électronique</b> avec douchette extractible	31 360 001 31 360 DC1	Chromé SuperSteel

# GROHE EUROCUBE







PRODUIT	RÉFÉRENCE	COULEUR	CARACTÉRISTIQUES
 <p><b>Mitigeur professionnel</b> avec 2 jets</p>	<p>31 395 000 31 395 DC0</p>	<p>Chromé SuperSteel</p>	      
 <p><b>Mitigeur d'évier</b> bec haut</p>	<p>31 255 000 31 255 DC0</p>	<p>Chromé SuperSteel</p>	      

# GROHE EURODISC COSMOPOLITAN









PRODUIT	RÉFÉRENCE	COULEUR	CARACTÉRISTIQUES
 <p><b>Mitigeur d'évier</b> bec haut</p>	<p>32 259 003</p>	<p>Chromé</p>	  













GROHE  
CONCETTO

PRODUIT	RÉFÉRENCE	COULEUR	CARACTÉRISTIQUES	
	<b>Mitigeur d'évier</b> avec 2 jets	31 491 000 31 491 DC0	Chromé SuperSteel	
	<b>Mitigeur d'évier</b> bec haut avec douchette extractible 2 jets	31 483 002 31 483 DC2	Chromé SuperSteel	
	<b>Mitigeur d'évier</b> bec haut avec douchette extractible certifié NF (chromé)	32 663 003 32 663 DC3	Chromé SuperSteel	
	<b>Mitigeur d'évier</b> bec haut	32 661 003 32 661 DC3	Chromé SuperSteel	











GROHE  
CONCETTO

PRODUIT	RÉFÉRENCE	COULEUR	CARACTÉRISTIQUES	
	<b>Mitigeur d'évier</b> bec medium avec douchette extractible 2 jets	30 273 001 30 273 DC1	Chromé SuperSteel	
	<b>Mitigeur d'évier</b> bec medium avec douchette extractible	31 129 001 31 129 DC1	Chromé SuperSteel	
	<b>Mitigeur d'évier</b> bec medium  Escamotable : adapté à une installation devant fenêtre	31 128 001 31 128 DC1  31 210 001	Chromé SuperSteel  Chromé	
	<b>Mitigeur d'évier, montage mural</b> pour raccords en S	32 667 001	Chromé	











# GROHE EUROSMART COSMOPOLITAN

PRODUIT	RÉFÉRENCE	COULEUR	CARACTÉRISTIQUES
 <p><b>Mitigeur d'évier</b> bec haut avec douchette extractible 2 jets</p>	31 481 001	Chromé	
 <p><b>Mitigeur d'évier</b> bec haut</p>	32 843 002 32 843 DC2	Chromé SuperSteel	
 <p><b>Mitigeur d'évier</b> bec haut</p>	32 845 002	Chromé	
 <p><b>Mitigeur d'évier</b> bec medium certifié NF (chromé)</p>	30 199 000 30 193 DC0	Chromé SuperSteel	
 <p><b>Mitigeur d'évier</b> bec bas certifié NF</p>	32 844 000	Chromé	

# GROHE EUROSMART

PRODUIT	RÉFÉRENCE	COULEUR	CARACTÉRISTIQUES
 <p><b>Mitigeur d'évier</b> bec haut</p>	30 567 000 30 567 DC0 30 567 2430	Chromé SuperSteel Matt Black	
 <p><b>Mitigeur d'évier</b> bec haut certifié NF (chromé)</p>	32 223 003 32 223 2433	Chromé Matt Black	
 <p><b>Mitigeur d'évier</b> bec medium</p>	30 463 000 30 463 DC0 30 463 2430	Chromé SuperSteel Matt Black	
 <p><b>Mitigeur d'évier</b> bec bas certifié NF (chromé)</p>	32 221 003 32 221 2433 33 281 DC3	Chromé Matt Black SuperSteel	
 <p><b>Mitigeur d'évier</b> bec bas avec douchette extractible 2 jets</p>	30 305 001 30 305 DC1	Chromé SuperSteel	







GROHE  
EUROSMART

PRODUIT	RÉFÉRENCE	COULEUR	CARACTÉRISTIQUES	
	<b>Mitigeur d'évier</b> bec bas avec douchette extractible 2 jets certifié NF (chromé)	30 355 001 30 355 2431	Chromé Matt Black	
	<b>Mitigeur d'évier</b> montage mural	32 482 003	Chromé	
	<b>Mitigeur d'évier</b> montage mural longueur du bec : 276 mm	32 224 003	Chromé	
	<b>Mitigeur d'évier</b> bec haut escamotable pour installation devant fenêtre	30 618 000	Chromé	
	<b>Mitigeur d'évier</b> bec haut avec douchette extractible 2 jets	30 619 000 30 619 DC0 30 619 2430	Chromé SuperSteel Matt Black	

GROHE  
COSTA

PRODUIT	RÉFÉRENCE	COULEUR	CARACTÉRISTIQUES	
	<b>Costa L</b> <b>Mélangeur Evier</b> bec tube pivotant	31 829 001	Chromé	
	<b>Costa S</b> <b>Mitigeur d'évier</b> bec tube pivotant	31 067 001	Chromé	
	<b>Costa L</b> <b>Mélangeur mural évier</b> saillie de 200 mm raccords en S	31 187 001	Chromé	
	<b>Costa L</b> <b>Mélangeur mural évier</b> saillie de 200 mm bec tube pivotant sans raccords	31 182 001	Chromé	
	<b>Costa L</b> <b>Robinet de service</b> saillie de 200 mm à visser	30 484 001	Chromé	
	<b>Costa L</b> <b>Robinet de service</b> saillie de 150 mm à visser	30 064 001	Chromé	

GROHE  
BAULOOP

PRODUIT	RÉFÉRENCE	COULEUR	CARACTÉRISTIQUES	
	<b>GROHE BauLoop Mitigeur d'évier</b> douche extractible	30 543 000	Chromé	
	<b>GROHE BauLoop Mitigeur d'évier</b> bec haut	31 368 001	Chromé	
	<b>GROHE BauLoop Mitigeur d'évier</b> bec medium	31 706 000	Chromé	
	<b>Kit de fixation</b> avec écrou de fixation M33 x 1,5 avec vis et joints	48 384 000		

GROHE  
ÉVIERS INOX

PRODUIT	RÉFÉRENCE	COULEUR	CARACTÉRISTIQUES	
	<b>K1000</b> Évier en acier inoxydable avec 1 bac et égouttoir types de montage : à encastrer par dessus ou affleurant taille min. du meuble : 800 mm dimensions : 1160 x 520 mm 1 bac : 710 x 400 mm	31 581 SD1	Inox	
	<b>K1000</b> Évier en acier inoxydable avec 1 bac et égouttoir types de montage : à encastrer par dessus ou affleurant taille min. du meuble : 800 mm dimensions : 1160 x 520 mm 1 bac : 710 x 400 mm	31 582 SD1	Inox	
	<b>K800</b> Évier en acier inoxydable avec 2 bacs types de montage : à encastrer par dessus ou affleurant taille min. du meuble : 1200 mm dimensions : 1024 x 510 mm 1 bac : 462 x 400 x 200 mm 1 bac : 462 x 400 x 200 mm	31 585 SD1	Inox	
	<b>K800</b> Évier en acier inoxydable avec 1 bac types de montage : à encastrer par dessus ou affleurant taille min. du meuble : 1200 mm dimensions : 1024 x 510 mm 1 bac : 968 x 400 x 200 mm	31 586 SD1	Inox	
	<b>K800</b> Évier en acier inoxydable avec 1 bac types de montage : à encastrer par dessus ou affleurant taille min. du meuble : 900 mm dimensions : 846 x 510 mm 1 bac : 790 x 400 x 200 mm	31 584 SD1	Inox	

# GROHE ÉVIERS INOX

PRODUIT	RÉFÉRENCE	COULEUR	CARACTÉRISTIQUES	
	<b>K800</b> <b>Évier en acier inoxydable</b> avec 1 bac types de montage : à encastrer par dessus ou affleurant taille min. du meuble : 600 mm dimensions : 518 x 510 mm 1 bac : 462 x 400 x 200 mm	<b>31 583 SD1</b>	<b>Inox</b>	 
	<b>K700U</b> <b>Évier en acier inoxydable</b> avec 1,5 bac types de montage : à encastrer par dessus ou par dessous ou affleurant taille min. du meuble : 800 mm dimensions : 760 x 450 mm 1 bac : 500 x 400 x 200 mm demi bac : 180 x 400 x 140 mm	<b>31 575 SD1</b>	<b>Inox</b>	 
	<b>K700U</b> <b>Évier en acier inoxydable</b> avec 1,5 bac types de montage : à encastrer par dessus ou par dessous ou affleurant taille min. du meuble : 600 mm dimensions : 595 x 450 mm 1 bac : 340 x 400 x 200 mm demi bac : 180 x 400 x 140 mm	<b>31 576 SD1</b>	<b>Inox</b>	 
	<b>K700U</b> <b>Évier en acier inoxydable</b> avec 1,5 bac types de montage : à encastrer par dessus ou par dessous ou affleurant taille min. du meuble : 600 mm dimensions : 595 x 450 mm 1 bac : 340 x 400 x 200 mm demi bac : 180 x 400 x 140 mm	<b>31 577 SD1</b>	<b>Inox</b>	 
	<b>K700U</b> <b>Évier en acier inoxydable</b> avec 1 bac types de montage : à encastrer par dessus ou par dessous ou affleurant taille min. du meuble : 600 mm dimensions : 550 x 450 mm 1 bac : 500 x 400 x 200 mm	<b>31 574 SD1</b> <b>31 574 GN1</b> <b>31 574 DL1</b> <b>31 574 AL1</b>	<b>Inox</b> <b>Cool Sunrise Brossé</b> <b>Warm Sunset Brossé</b> <b>Hard Graphite Brossé</b>	 

# GROHE ÉVIERS INOX

PRODUIT	RÉFÉRENCE	COULEUR	CARACTÉRISTIQUES	
	<b>K700</b> <b>Évier en acier inoxydable</b> avec 1 bac types de montage : à encastrer par dessus ou par dessous ou affleurant taille min. du meuble : 900 mm dimensions : 864 x 464 mm 1 bac : 800 x 400 x 200 mm	<b>31 580 SD1</b>	<b>Inox</b>	 
	<b>K700</b> <b>Évier en acier inoxydable</b> avec 1 bac types de montage : à encastrer par dessus ou par dessous ou affleurant taille min. du meuble : 600 mm dimensions : 550 x 450 mm 1 bac : 500 x 400 x 200 mm	<b>31 726 SD0</b>	<b>Inox</b>	 
	<b>K700</b> <b>Évier en acier inoxydable</b> avec 1 bac types de montage : à encastrer par dessus ou par dessous ou affleurant taille min. du meuble : 450 mm dimensions : 464 x 464 mm 1 bac : 400 x 400 x 200 mm	<b>31 578 SD1</b>	<b>Inox</b>	 
	<b>K500</b> <b>Évier en acier inoxydable</b> avec 2 bacs et égouttoir type de montage : à encastrer par le dessus taille min. du meuble : 800 mm dimensions : 1160 x 500 mm 1 bac : 340 x 420 x 185 mm 1 bac : 340 x 420 x 185 mm	<b>31 588 SD1</b>	<b>Inox</b>	 
	<b>K500</b> <b>Évier en acier inoxydable</b> avec 1,5 bac et égouttoir type de montage : à encastrer par le dessus taille min. du meuble : 600 mm dimensions : 1000 x 500 mm 1 bac : 340 x 420 x 185 mm demi bac : 170 x 320 x 125 mm	<b>31 572 SD1</b>	<b>Inox</b>	 

# GROHE ÉVIERS INOX

PRODUIT	RÉFÉRENCE	COULEUR	CARACTÉRISTIQUES	
	<b>K500</b> <b>Évier en acier inoxydable</b> avec 1 bac et égouttoir types de montage : à encastrer par dessus ou affleurant taille min. du meuble : 550 mm dimensions : 1000 x 500 mm 1 bac : 450 x 400 x 180 mm	<b>31 563 SD1</b>	<b>Inox</b>	 
	<b>K500</b> <b>Évier en acier inoxydable</b> avec 1 bac et égouttoir type de montage : à encastrer par le dessus taille min. du meuble : 450 mm dimensions : 860 x 500 mm 1 bac : 340 x 420 x 170 mm	<b>31 571 SD1</b>	<b>Inox</b>	 
	<b>K200</b> <b>Évier en acier inoxydable</b> avec 1,5 bac et égouttoir type de montage : à montage en surface taille min. du meuble : 460 mm dimensions : 965 x 500 mm 1 bac : 346 x 396 x 150 mm demi bac : 170 x 320 x 80 mm	<b>31 564 SD1</b>	<b>Inox</b>	 
	<b>K200</b> <b>Évier en acier inoxydable</b> avec 1 bac et égouttoir type de montage : à montage en surface taille min. du meuble : 450 mm dimensions : 860 x 500 mm 1 bac : 350 x 400 x 160 mm	<b>31 552 SD1</b>	<b>Inox</b>	 









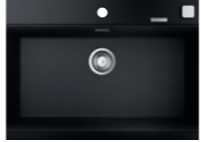

# GROHE ÉVIERS INOX

PRODUIT	RÉFÉRENCE	COULEUR	CARACTÉRISTIQUES	
	<b>K200</b> <b>Évier en acier inoxydable</b> avec 1 bac type de montage : à montage en surface taille min. du meuble : 600 mm dimensions : 533 x 457 mm 1 bac : 436 x 360 mm	<b>31 719 SD0</b>	<b>Inox</b>	 
	<b>K200</b> <b>Évier en acier inoxydable</b> avec 1 bac type de montage : à montage en surface taille min. du meuble : 500 mm dimensions : Ø 440 mm 1 bac : Ø 390 mm	<b>31 720 SD0</b>	<b>Inox</b>	 
	<b>Bau pack évier</b> <b>+ mitigeur cuisine,</b> <b>composé de :</b> K200 évier en acier inox avec vidage (31 552 SD1) type d'installation : à encastrer par le dessus BauEdge mitigeur monocommande évier (31 367 001)	<b>31 562 SD1</b>	<b>Inox</b>	 
	<b>Eurosmart pack évier</b> <b>+ mitigeur cuisine,</b> <b>composé de :</b> K200 évier en acier inox avec vidage (31 552 SD1) type d'installation : à encastrer par le dessus Mitigeur Eurosmart (33 281 003)	<b>31 565 SD1</b>	<b>Inox</b>	 

# GROHE ÉVIERS COMPOSITE

PRODUIT	RÉFÉRENCE	COULEUR	CARACTÉRISTIQUES	
	<b>K700U</b> <b>Évier en composite</b> avec 1 bac types de montage : à encastrer par dessus ou par dessous taille min. du meuble : 700 mm dimensions : 610 x 460 mm 1 bac : 544 x 394 x 205 mm	<b>31 655 AP0</b>	<b>Noir Granite</b>	
	<b>K700U</b> <b>Évier en composite</b> avec 1 bac types de montage : à encastrer par dessus ou par dessous taille min. du meuble : 600 mm dimensions : 533 x 457 mm 1 bac : 469 x 393 x 205 mm	<b>31 654 AP0</b>	<b>Noir Granite</b>	
	<b>K700U</b> <b>Évier en composite</b> avec 1 bac types de montage : à encastrer par dessus ou par dessous taille min. du meuble : 500 mm dimensions : 457 x 406 mm 1 bac : 417 x 366 x 203 mm	<b>31 653 AP0</b>	<b>Noir Granite</b>	
	<b>K700</b> <b>Évier en composite</b> avec 2 bacs type de montage : à encastrer par le dessus taille min. du meuble : 1000 mm dimensions : 900 x 500 mm 1 bac : 465 x 443 x 230 mm 2 bowl : 315 x 443 x 230 mm	<b>31 658 AP0</b>	<b>Noir Granite</b>	
	<b>K700</b> <b>Évier en composite</b> avec 2 bacs type de montage : à encastrer par le dessus taille min. du meuble : 900 mm dimensions : 838 x 559 mm 1 bac : 406 x 438 x 241 mm 1 bac : 316 x 438 x 241 mm	<b>31 657 AP0*</b>	<b>Noir Granite</b>	

# GROHE ÉVIERS COMPOSITE

PRODUIT	RÉFÉRENCE	COULEUR	CARACTÉRISTIQUES	
	<b>K700</b> <b>Évier en composite</b> avec 1 bac type de montage : à encastrer par le dessus taille min. du meuble : 800 mm dimensions : 780 x 510 mm 1 bac : 720 x 370 x 220 mm	<b>31 652 AP0</b>	<b>Noir Granite</b>	
	<b>K700</b> <b>Évier en composite</b> avec 1 bac type de montage : à encastrer par le dessus taille min. du meuble : 600 mm dimensions : 560 x 510 mm 1 bac : 500 x 360 x 200 mm	<b>31 651 AP0</b>	<b>Noir Granite</b>	
	<b>K700</b> <b>Évier en composite</b> avec 1 bac type de montage : à encastrer par le dessus taille min. du meuble : 500 mm dimensions : 400 x 500 mm 1 bac : 350 x 375 x 200 mm	<b>31 650 AP0</b>	<b>Noir Granite</b>	
	<b>K500</b> <b>Évier en composite</b> avec 2 bacs et égouttoir type de montage : à encastrer par le dessus taille min. du meuble : 800 mm dimensions : 1160 x 500 mm 1 bac : 330 x 440 x 200 mm 1 bac : 330 x 440 x 200 mm	<b>31 647 AP0</b>	<b>Noir Granite</b>	
	<b>K500</b> <b>Évier en composite</b> avec 1,5 bac et égouttoir type de montage : à encastrer par le dessus taille min. du meuble : 600 mm dimensions : 1000 x 500 mm 1 bac : 345 x 440 x 200 mm demi bac : 155 x 295 x 146 mm	<b>31 646 AP0</b>	<b>Noir Granite</b>	

# GROHE ÉVIERS COMPOSITE

PRODUIT	RÉFÉRENCE	COULEUR	CARACTÉRISTIQUES	
	<b>K500</b> <b>Évier en composite</b> avec 2 basins type de montage : à encastrer par le dessus taille min. du meuble : 900 mm dimensions : 860 x 500 mm 1 bac : 390 x 430 x 200 mm 1 bac : 380 x 365 x 200 mm	<b>31 649 AP0</b>	<b>Noir Granite</b>	
	<b>K500</b> <b>Évier en composite</b> avec 1,5 bac type de montage : à encastrer par le dessus taille min. du meuble : 600 mm dimensions : 555 x 460 mm 1 bac : 335 x 400 x 200 mm demi bac : 155 x 400 x 140 mm	<b>31 648 AP0*</b>	<b>Noir Granite</b>	
	<b>K400</b> <b>Évier en composite</b> avec 1,5 bac et égouttoir type de montage : à encastrer par le dessus taille min. du meuble : 800 mm dimensions : 1160 x 500 mm 1 bac : 400 x 420 x 205 mm demi bac : 295 x 295 x 205 mm	<b>31 643 AP0</b>	<b>Noir Granite</b>	
	<b>K400</b> <b>Évier en composite</b> avec 1,5 bac et égouttoir type de montage : à encastrer par le dessus taille min. du meuble : 600 mm dimensions : 1000 x 500 mm 1 bac : 335 x 420 x 205 mm demi bac : 155 x 295 x 146 mm	<b>31 642 AP0</b>	<b>Noir Granite</b>	
	<b>K400</b> <b>Évier en composite</b> avec 1 bac et égouttoir type de montage : à encastrer par le dessus taille min. du meuble : 600 mm dimensions : 1000 x 500 mm 1 bac : 480 x 420 x 205 mm	<b>31 641 AP0</b>	<b>Noir Granite</b>	

# GROHE ÉVIERS COMPOSITE



PRODUIT	RÉFÉRENCE	COULEUR	CARACTÉRISTIQUES	
	<b>K400</b> <b>Évier en composite</b> avec 1 bac et égouttoir type de montage : à encastrer par le dessus taille min. du meuble : 500 mm dimensions : 860 x 500 mm 1 bac : 337 x 420 x 205 mm	<b>31 640 AP0</b>	<b>Noir Granite</b>	
	<b>K400</b> <b>Évier en composite</b> avec 1 bac et égouttoir type de montage : à encastrer par le dessus taille min. du meuble : 500 mm dimensions : 780 x 500 mm 1 bac : 347 x 440 x 205 mm	<b>31 639 AP0</b>	<b>Noir Granite</b>	
	<b>K200</b> <b>Évier en composite</b> avec 1 bac type de montage : à encastrer par le dessus taille min. du meuble : 500 mm dimensions : Ø 510 mm 1 bac : Ø 380 x 200 mm	<b>31 656 AP0</b>	<b>Noir Granite</b>	



## GROHE ACCESSOIRES DE CUISINE

PRODUIT	RÉFÉRENCE	COULEUR	CARACTÉRISTIQUES
	<b>Cosmopolitan Distributeur de savon</b> pour savons liquides réservoir 500 ml	40 535 000 40 535 DC0 40 535 GL0 40 535 GN0 40 535 DA0 40 535 DL0 40 535 A00 40 535 AL0	Chromé SuperSteel Cool Sunrise Cool Sunrise Brossé Warm Sunset Warm Sunset Brossé Hard Graphite Hard Graphite Brossé
	<b>Distributeur de savon</b> pour savons liquides réservoir 500 ml	40 536 000 40 536 DC0	Chromé SuperSteel
	<b>Distributeur de savon cubique</b> pour savons liquides réservoir 500 ml	40 649 000 40 649 DC0	Chromé SuperSteel
	<b>Passoire multifonctions 450</b>	40 852 SD0 40 852 GN0 40 852 DL0 40 852 AL0	Inox Cool Sunrise Brossé Warm Sunset Brossé Hard Graphite Brossé
	<b>Passoire multifonctions 490</b>	40 853 SD0 40 853 GN0 40 853 DL0 40 853 AL0	Inox Cool Sunrise Brossé Warm Sunset Brossé Hard Graphite Brossé
	<b>Grand égouttoir à vaisselle pliable</b>	40 854 SD0 40 854 GN0 40 854 DL0 40 854 AL0	Inox CoolSunrise Brossé Warm Sunset Brossé Hard Graphite Brossé

## GROHE ACCESSOIRES DE CUISINE

PRODUIT	RÉFÉRENCE	COULEUR	CARACTÉRISTIQUES
	<b>Grand égouttoir à vaisselle pliable</b>	40 856 SD0 40 856 GN0 40 856 DL0	Inox CoolSunrise Brossé Warm Sunset Brossé
	<b>Ensemble d'éponges</b>	40 752 L00	Blanc

# GROHE ACCESSOIRES DE CUISINE

PRODUIT	RÉFÉRENCE	COULEUR	CARACTÉRISTIQUES
 <p><b>Kit vidage</b> avec excentreur (pour évier à 1 bac)</p>	40 400 GN0 40 400 DL0 40 400 AL0	Cool Sunrise Brossé Warm Sunset Brossé Hard Graphite Brossé	
 <p><b>Kit vidage</b> avec excentreur (pour évier à 1 bac)</p>	40 996 GN0 40 996 DL0 40 996 AL0	Cool Sunrise Brossé Warm Sunset Brossé Hard Graphite Brossé	
 <p><b>Kit d'évacuation</b> sans excentreur (pour éviers à 1 bac et éviers 1,5 bac)</p>	40 997 GN0 40 997 DL0 40 997 AL0	Cool Sunrise Brossé Warm Sunset Brossé Hard Graphite Brossé	
 <p><b>Kit d'évacuation</b> avec excentreur (pour éviers à 2 bacs)</p>	40 998 GN0 40 998 DL0 40 998 AL0	Cool Sunrise Brossé Warm Sunset Brossé Hard Graphite Brossé	
 <p><b>Kit d'évacuation</b> avec excentreur (pour éviers à 2 bacs)</p>	40 999 GN0 40 999 DL0 40 999 AL0	Cool Sunrise Brossé Warm Sunset Brossé Hard Graphite Brossé	
 <p><b>Vidage complet pour évier de cuisine</b> avec bouton poussoir rond</p>	40 986 SD0 40 986 GN0 40 986 DL0 40 986 AL0	Inox Cool Sunrise Brossé Warm Sunset Brossé Hard Graphite Brossé	

Suivez-nous



Grohe S.A.R.L.  
60 Boulevard de la Mission Marchand  
92400 Courbevoie - La Défense  
Téléphone : 01 49 97 29 00

Salle d'exposition ouverte sur rendez-vous :  
du mardi au vendredi de 9h30 à 17h30,  
le samedi de 11h30 à 18h

© 07/2024 – Copyright by GROHE – RCS NANTERRE 612 045 112

\* GROHE élue Marque Préférée des Français, catégorie robinetteries et systèmes de douche. OpinionWay, Juillet 2023. \*\* Une marque du groupe LIXIL.

PART OF **LIXIL**\*\*